

INFORME ISO 18091 – 2014

2.6.3. SUBINDICADOR OPERATIVIDAD DEL SISTEMA INTEGRADO DE TRANSPORTE PÚBLICO

**LOCALIDAD DE CIUDAD BOLÍVAR
TRANSMILENIO S.A.
VIGENCIA 2025**

1. Cobertura de Rutas Ciudad Bolívar

Las rutas del Sistema Integrado de Transporte Público – SITP que transitan por la localidad de Ciudad Bolívar son presentadas a continuación en la Tabla 1 y en la Figura 1.

Tabla 1. Rutas zonales que transitan por la Localidad de Ciudad Bolívar

RUTA	DENOMINACION	TIPO RUTA	ZONA ORIGEN	ZONA DESTINO
10-11e	Bella Flor	Especial	Ciudad Bolívar	Ciudad Bolívar
10-12e	Mochuelo Bajo - Paraiso	Especial	Ciudad Bolívar	Ciudad Bolívar
10-6a	Perdomo	Alimentación	Perdomo	Perdomo
143	Compartir - Germania	Urbano	Ciudad Bolívar	Ciudad Bolívar
260	Arabia - Unicentro	Urbano	Usaquén	Ciudad Bolívar
330	El Uval - La Estrellita	Urbano	Usme	Usaquén
539	Engativá Centro - El Uval	Urbano	Usme	Engativá
579	El Recreo - Marly	Urbano	Kennedy	Kennedy
599	Bosa San Diego - Suba Gaitana	Urbano	Suba Centro	Bosa
6-12a	Villa Gloria	Alimentación	Ciudad Bolívar	Ciudad Bolívar
6-18e	San Carlos - Pasquilla	Especial	Ciudad Bolívar	Ciudad Bolívar
6-1Ca	Casalinda	Alimentación	Ciudad Bolívar	Ciudad Bolívar
6-1a	Candelaria	Alimentación	Ciudad Bolívar	Ciudad Bolívar
6-2a	San Francisco	Alimentación	Ciudad Bolívar	Ciudad Bolívar
6-3a	Sierra Morena	Alimentación	Ciudad Bolívar	Ciudad Bolívar
6-4a	Paraíso	Alimentación	Ciudad Bolívar	Ciudad Bolívar
6-5Ca	Arabia	Alimentación	Ciudad Bolívar	Ciudad Bolívar
6-5a	Tesoro	Alimentación	Ciudad Bolívar	Ciudad Bolívar
6-6a	Juan José Rondón	Alimentación	Ciudad Bolívar	Ciudad Bolívar
6-7a	San Joaquín	Alimentación	Ciudad Bolívar	Ciudad Bolívar
6-8a	Vista Hermosa	Alimentación	Ciudad Bolívar	Ciudad Bolívar
6-9a	Arborizadora Alta	Alimentación	Ciudad Bolívar	Ciudad Bolívar
621	Bachué - Santo Domingo	Urbano	Calle 80	Perdomo
624	20 De Julio - Verbenal Del Sur	Urbano	Usme	Ciudad Bolívar
742A	Paraíso - Bulevar Niza	Urbano	Suba Oriental	Ciudad Bolívar
796A	Mochuelo Bajo - Teusaquillo	Urbano	Ciudad Bolívar	Ciudad Bolívar

RUTA	DENOMINACION	TIPO RUTA	ZONA ORIGEN	ZONA DESTINO
HA605	Arborizadora Alta - Polo	Urbano	Ciudad Bolívar	Zona Neutra
HA704	El Uval - Germania	Urbano	Usme	Zona Neutra
C201	Paraíso - Patio Bonito	Urbano	Kennedy	Ciudad Bolívar
C29	Bosa San Diego - Centro	Urbano	Zona Neutra	Bosa
C701	Parques De Bogotá - La Roca	Urbano	Bosa	Bosa
C80	Isla Del Sol - Las Aguas	Urbano	Perdomo	Perdomo
DH209	Villa Teresita - Galicia	Urbano	Perdomo	Engativá
HF718	Usme Centro - La Rivera	Urbano	Usme	Kennedy
GH521	San Bernardino - Usme Chiguaza	Urbano	Bosa	Usme
GH545	CC.-Villa Del Rio-El Ensueño	Urbano	Bosa	Perdomo
KH308	Puente Grande - El Tunó	Urbano	Fontibón	Usme
KH318	Fontibón Brisas - El Uval	Urbano	Fontibón	Usme
KH327	Puente Grande - Acacias	Urbano	Fontibón	Ciudad Bolívar
GH530	Metrovivienda - Fiscala Alta	Urbano	Kennedy	Usme
HL613	Perdomo - Horacio Orjuela	Urbano	San Cristóbal	Perdomo
H625	Portal Tunal - Potosí	Alimentación	Ciudad Bolívar	Ciudad Bolívar
HK707	El Uval - El Refugio	Urbano	Fontibón	Usme
HK724	Ciudadela Usme - Montevideo	Urbano	Fontibón	Usme
HA600	Jerusalén- Chapinero	Urbano	Zona Neutra	Ciudad Bolívar
HA601	Perdomo - Chapinero	Urbano	Zona Neutra	Perdomo
HA606	San Joaquín - Chicó Norte	Urbano	Usaquén	Ciudad Bolívar
HA610	Paraíso - Chicó Norte	Urbano	Usaquén	Ciudad Bolívar
HA611	Santo Domingo - Est. Calle 100	Urbano	Zona Neutra	Perdomo
HA617	Perdomo - Centro	Urbano	Perdomo	Zona Neutra
HA618	Santo Domingo - Germania	Urbano	Zona Neutra	Perdomo
HA620	La Estancia - San Diego	Urbano	Perdomo	Zona Neutra
HA633	Paloquemao - Acapulco	Urbano	Ciudad Bolívar	Ciudad Bolívar
HA643	San Joaquin - Paloquemao	Urbano	Ciudad Bolívar	Zona Neutra
HB608	Arabia - Av. Calle 134	Urbano	Usaquén	Ciudad Bolívar
HB609	Arborizadora Alta - Unicentro	Urbano	Ciudad Bolívar	Usaquén
HB631	Paraíso - Av. Calle 134	Urbano	Usaquén	Ciudad Bolívar
HC612	San Joaquín - Villa María	Urbano	Suba Centro	Ciudad Bolívar
HC705	Alfonso López - Suba Calle 100	Urbano	Suba Centro	Usme
HD607	Arborizadora Alta - Morato	Urbano	Ciudad Bolívar	Suba Centro
HD630	Arborizadora Alta - Morato	Urbano	Suba Centro	Ciudad Bolívar
HD717	Usme Centro - Bonanza	Urbano	Usme	Calle 80
HF603	Santo Domingo - Corabastos	Urbano	Kennedy	Perdomo
HF615	Arborizadora Alta - Est. Bibl. Tintal	Urbano	Ciudad Bolívar	Kennedy
HG712	Alfonso López - Bosa La Estación	Urbano	Bosa	Usme
HH604	Est. G. Santander - Sierra Morena	Alimentación	Perdomo	Perdomo
HH632	Est. General Santander - Villa Gloria	Alimentación	Ciudad Bolívar	Ciudad Bolívar
HH638	Arabia - Est. Juan Pablo II	Alimentación	Ciudad Bolívar	Ciudad Bolívar

R-DA-005 septiembre de 2024

TRANSMILENIO S.A.

Avenida Calle 26 # 69-76
Edificio Elemento - Torre 1 Piso 5
Código postal: 111071
Teléfono: (601) 2203000
Información: línea (601) 4824304
www.transmilenio.gov.co



25
AÑOS
TRANSMILENIO S.A.



ALCALDÍA MAYOR
DE BOGOTÁ D.C.

RUTA	DENOMINACION	TIPO RUTA	ZONA ORIGEN	ZONA DESTINO
HH639	Arborizadora Alta - Villa Mayor	Alimentación	Ciudad Bolívar	Perdomo
HH640	Santo Domingo	Alimentación	Bosa	Bosa
HH641	Santo Domingo	Alimentación	Bosa	Bosa
HK627	Alpes - Salitre	Urbano	Ciudad Bolívar	Engativá
HK629	Potosí - Fontibón Centro	Urbano	Ciudad Bolívar	Fontibón
HK635	Arborizadora Alta - Montevideo	Urbano	Ciudad Bolívar	Fontibón
HL602	Galicia -Los Laches	Urbano	San Cristóbal	Perdomo
LG816	Doña Liliana - Madelena	Urbano	San Cristóbal	Bosa
P24	San Blas - Bosa San José	Urbano	San Cristóbal	Bosa
P39	Arabia - Zona Franca	Urbano	Ciudad Bolívar	Tintal - Zona Franca
P44	Bosa Santa Fe - Arabia	Urbano	Kennedy	Ciudad Bolívar
P7	Pinares - Porvenir	Urbano	San Cristóbal	Kennedy
T04	Potosí - Portal Sur	Alimentación	Ciudad Bolívar	Ciudad Bolívar
T11	Alpes - Calle 222	Urbano	Ciudad Bolívar	Suba Oriental
T12	San Joaquín - Calle 100	Urbano	Ciudad Bolívar	Ciudad Bolívar
T163	Perdomo - Calle 222	Urbano	Perdomo	Suba Oriental
T25	Potosí - Terminal Norte	Urbano	Ciudad Bolívar	Suba Oriental

Fuente: TRANSMILENIO S.A.

Figura 1. Rutas Zonales que transitan por la localidad de Ciudad Bolívar

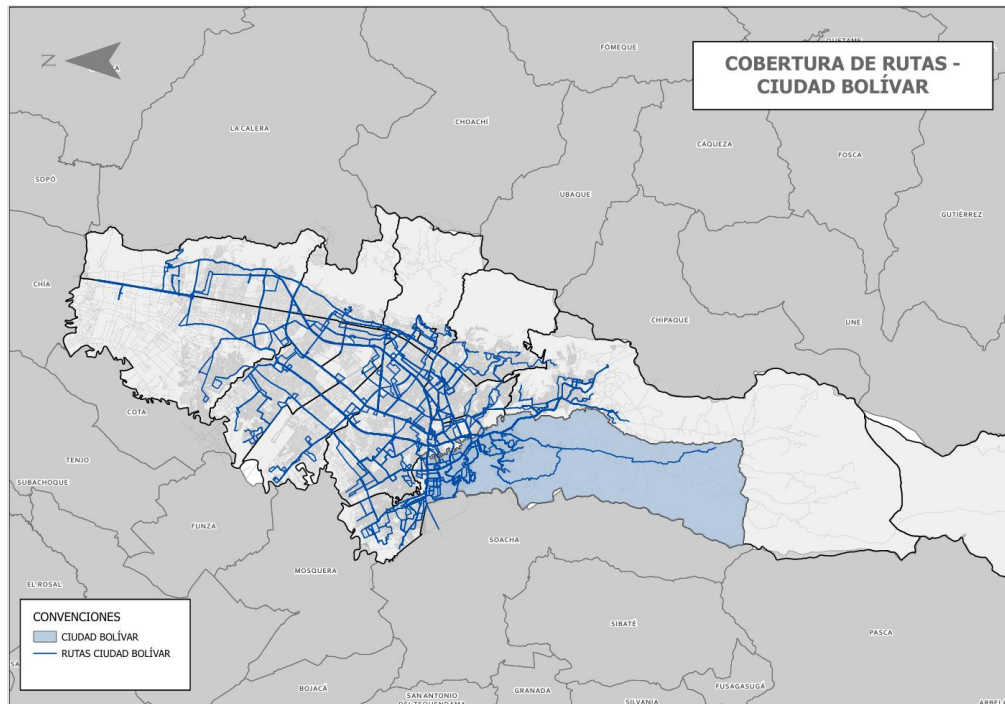

Fuente: TRANSMILENIO S.A.

R-DA-005 septiembre de 2024

TRANSMILENIO S.A.

Avenida Calle 26 # 69-76
Edificio Elemento - Torre 1 Piso 5
Código postal: 111071
Teléfono: (601) 2203000
Información: línea (601) 4824304
www.transmilenio.gov.co



25
AÑOS
TRANSMILENIO S.A.



De acuerdo con lo anterior se comunica que la localidad de Ciudad Bolívar cuenta con ochenta y cinco (85) rutas zonales, que pasan ya sea al interior de la localidad o por los límites de esta.

2. **Diseños y estudios implementados para conocer las necesidades y demandas de los usuarios**
3. **Reporte de resultados de los diseños y estudios**

Respuesta a preguntas 2 y 3

TRANSMILENIO S.A en su calidad de Ente Gestor del Sistema Integrado de Transporte Público de la ciudad de Bogotá, analiza de manera permanente diferentes alternativas para la optimización del sistema en las diferentes localidades de la ciudad, con el objetivo de mejorar los niveles de servicio de las rutas del componente zonal bajo criterios de sostenibilidad financiera, a partir de cambios que se ajusten a las dinámicas de movilidad y necesidades de la ciudad.

En este sentido, dentro del proceso de análisis definido al interior de la entidad, en el cual participan las áreas técnicas, financiera, jurídica y de comunicaciones, se realiza una evaluación integral, con el fin de lograr mejoras operacionales, buscando el beneficio general para los usuarios. En este procedimiento se reciben solicitudes de la comunidad, de los concesionarios, y las propuestas de la entidad, y con base en el comportamiento de las rutas analizado por las áreas operativas de la entidad, se identifican las necesidades de cambio.

A partir de estos estudios se han identificado oportunidades de mejora en diversas rutas que tienen influencia en la localidad de Ciudad Bolívar y que se presentan en el “2. Documento Acciones de mejoramiento”.

4. Información de frecuencia de las rutas

Rutas Zonales

Los intervalos programados de las rutas del Sistema Integrado de Transporte Público – SITP que tienen tránsito por la localidad de Ciudad Bolívar son presentadas a continuación para cada uno

de los servicios, en periodo habitual y tipo día hábil, expresado en horas, minutos y segundos para las franjas pico am y pico pm en la siguiente tabla.

Tabla 2. Intervalos programados de las Rutas zonales que transitan por la Localidad de Ciudad Bolívar

RUTA	Denominación	INTERVALO AM	FRECUENCIA VEH /HORA	INTERVALO PM	FRECUENCIA VEH /HORA
91	BOSA SAN JOSE - PORCIÚNCULA	0:14:50	4	0:20:50	3
143	COMPARTIR - GERMANIA	0:13:37	4	0:18:05	3
260	ARABIA - UNICENTRO	0:10:00	6	0:13:21	4
271	GRAN GRANADA - LOMAS	0:12:43	5	0:13:05	5
539	ENGATIVÁ CENTRO - EL UVAL	0:09:54	6	0:12:51	5
579	EL RECREO - MARLY	0:07:17	8	0:10:40	6
599	BOSA SAN DIEGO - SUBA GAITANA	0:08:52	7	0:11:33	5
621	BACHUÉ - SANTO DOMINGO	0:10:16	6	0:12:32	5
624	20 DE JULIO - VERBENAL DEL SUR	0:09:19	6	0:12:21	5
6-18	SAN CARLOS - PASQUILLA	0:33:09	2	0:35:50	2
10-11	BELLA FLOR	0:23:00	3	0:23:00	3
10-12	QUIBA	0:46:00	1	0:46:00	1
330	EL UVAL - LA ESTRELLITA	0:07:08	8	0:08:51	7
56A	ISLA DEL SOL - PORCIÚNCULA	0:11:51	5	0:16:00	4
742A	PARAÍSO - BULEVAR NIZA	0:07:49	8	0:10:16	6
796A	MOCHUELO BAJO - TEUSAQUILLO	0:08:29	7	0:10:48	6
C201	PARAÍSO - PATIO BONITO	0:09:27	6	0:12:11	5
C29	BOSA SAN DIEGO - CENTRO	0:15:35	4	0:19:21	3
C701	PARQUES DE BOGOTÁ - LA ROCA	0:07:17	8	0:10:07	6
C80	ISLA DEL SOL - LAS AGUAS	0:11:34	5	0:15:11	4
DH209	VILLA TERESITA - GALICIA	0:08:03	7	0:09:19	6
GA506	CATALINA II - GALERÍAS	0:15:05	4	0:22:08	3
GH521	SAN BERNARDINO - USME CHIGUAZA	0:08:16	7	0:11:10	5
GH530	METROVIVIENDA - FISCALA ALTA	0:13:08	5	0:14:40	4
GK505	CORFERIAS - BOSA SAN DIEGO	0:13:00	5	0:15:56	4

RUTA	Denominación	INTERVALO AM	FRECUENCIA VEH /HORA	INTERVALO PM	FRECUENCIA VEH /HORA
HA600	JERUSALÉN- CHAPINERO	0:09:24	6	0:13:17	5
HA601	PERDOMO - CHAPINERO	0:09:36	6	0:15:19	4
HA605	ARBORIZADORA ALTA - POLO	0:07:19	8	0:09:26	6
HA606	SAN JOAQUÍN - CHICÓ NORTE	0:07:17	8	0:11:03	5
HA610	PARAÍSO - CHICÓ NORTE	0:08:39	7	0:12:00	5
HA611	SANTO DOMINGO - EST. CALLE 100	0:09:27	6	0:14:16	4
HA617	PERDOMO - CENTRO	0:08:26	7	0:11:47	5
HA618	SANTO DOMINGO - GERMANIA	0:06:14	10	0:08:55	7
HA620	LA ESTANCIA - SAN DIEGO	0:10:21	6	0:14:21	4
HA633	RICOURTE - ACAPULCO	0:19:40	3	0:22:07	3
HA704	EL UVAL - GERMANIA	0:09:48	6	0:10:26	6
HB608	ARABIA - AV. CALLE 134	0:08:03	7	0:11:29	5
HB609	ARBORIZADORA ALTA - UNICENTRO	0:11:52	5	0:15:25	4
HB631	PARAÍSO - AV CALLE 134	0:06:28	9	0:09:29	6
HC612	SAN JOAQUÍN - VILLA MARÍA	0:08:58	7	0:11:01	5
HC705	ALFONSO LÓPEZ - SUBA CALLE 100	0:08:23	7	0:11:55	5
HD607	ARBORIZADORA ALTA - MORATO	0:09:02	7	0:12:09	5
HD630	ARBORIZADORA ALTA - MORATO	0:07:45	8	0:11:37	5
HD717	USME CENTRO - BONANZA	0:06:21	9	0:08:33	7
HF603	SANTO DOMINGO - CORABASTOS	0:08:04	7	0:09:29	6
HF615	ARBORIZADORA ALTA - EST. BIBL. TINTAL	0:09:43	6	0:12:19	5
HF718	USME CENTRO - LA RIVERA	0:08:23	7	0:08:44	7
HG712	ALFONSO LÓPEZ - BOSA LA ESTACIÓN	0:10:15	6	0:11:51	5
HH632	EST. GENERAL SANTANDER - VILLA GLORIA	0:08:51	7	0:09:10	7
HH638	ARABIA - EST. JUAN PABLO II	0:13:09	5	0:15:30	4
HH639	ARBORIZADORA ALTA - VILLA MAYOR	0:11:19	5	0:12:55	5
HK627	ALPES - SALITRE	0:11:19	5	0:15:48	4

R-DA-005 septiembre de 2024

RUTA	Denominación	INTERVALO AM	FRECUENCIA VEH /HORA	INTERVALO PM	FRECUENCIA VEH /HORA
HK629	POTOSÍ - FONTIBÓN CENTRO	0:10:12	6	0:15:00	4
HK635	ARBORIZADORA ALTA - MONTEVIDEO	0:10:19	6	0:12:10	5
HK707	EL UVAL - EL REFUGIO	0:10:55	6	0:10:31	6
HK724	CIUDADELA USME - MONTEVIDEO	0:07:20	8	0:08:17	7
HL602	GALICIA - LOS LACHES	0:06:33	9	0:08:48	7
HL613	PERDOMO - HORACIO ORJUELA	0:11:38	5	0:13:24	4
KH308	PUENTE GRANDE - EL TUNO	0:08:52	7	0:09:23	6
KH318	FONTIBON BRISAS - EL UVAL	0:09:20	6	0:10:28	6
KH327	PUENTE GRANDE - ACACIAS	0:10:37	6	0:12:26	5
LG816	DOÑA LILIANA - VILLA DEL RIO	0:10:28	6	0:13:53	4
P24	SAN BLAS - BOSA SAN JOSÉ	0:08:22	7	0:10:57	5
P39	ARABIA - ZONA FRANCA	0:10:57	5	0:11:24	5
P44	BOSA SANTA FÉ - ARABIA	0:11:22	5	0:13:17	5
P7	PINARES - PORVENIR	0:09:47	6	0:12:08	5
SE14	DIANA TURBAY CULTIVOS - ENGATIVA CENTRO	0:08:00	7	0:09:08	7
T04	POTOSÍ - PORTAL SUR	0:05:00	12	0:06:24	9
T11	ALPES - CALLE 222	0:06:03	10	0:06:11	10
T12	SAN JOAQUÍN - CALLE 100	0:07:57	8	0:10:49	6
T163	PERDOMO - CALLE 222	0:08:35	7	0:10:29	6
T25	POTOSÍ - TERMINAL NORTE	0:08:01	7	0:10:29	6

Fuente: TRANSMILENIO S.A.

Frecuencia línea TransMiCable de Ciudad Bolívar

A continuación, se presenta una tabla resumen con el intervalo entre cabinas del teleférico de Ciudad Bolívar, de acuerdo con la velocidad establecida para horario pico y valle, incluyendo el tiempo de viaje entre las estaciones de retorno (extremas), así como la cantidad y capacidad de las cabinas:

Tipo día	Evento tipo	Hora inicio	Hora final	Velocidad programa da (m/s)	Tiempo de viaje (min)	Intervalo entre cabinas (seg)	Cantidad de cabinas	Capacidad por cabina (pax)
Hábil	VALLE	4:30:00	5:15:00	3.5	23,00	14,5	160	10
Hábil	PICO	5:15:00	7:15:00	5.5	13,50	10	160	10
Hábil	VALLE	7:15:00	17:45:00	3.5	23,00	14,5	160	10
Hábil	PICO	17:45:00	19:45:00	5.5	13,50	10	160	10
Hábil	VALLE	19:45:00	22:00:00	3.5	23,00	14,5	160	10
Hábil	CIERRE DE OPERACIÓN	22:00:00	22:15:00	5.5	13,50	10	160	10
Sábado	VALLE	4:30:00	5:30:00	3.5	23,00	14,5	160	10
Sábado	PICO	5:30:00	7:30:00	5.5	13,50	10	160	10
Sábado	VALLE	7:30:00	15:00:00	3.5	23,00	14,5	160	10
Sábado	PICO	15:00:00	17:00:00	5.5	13,50	10	160	10
Sábado	VALLE	17:00:00	22:00:00	3.5	23,00	14,5	160	10
Sábado	CIERRE DE OPERACIÓN	22:00:00	22:15:00	5.5	13,50	10	160	10
Festivo	VALLE	5:30:00	21:00:00	3.5	23,00	14,5	160	10
Festivo	CIERRE DE OPERACIÓN	21:00:00	21:15:00	5.5	13,50	10	160	10

Mantenimiento del componente electromecánico - CEM - del sistema TransMiCable de Ciudad Bolívar

A la fecha se han ejecutado todas las actividades que este componente ha requerido de acuerdo con los manuales del fabricante, dentro de las principales actividades ejecutadas durante el año 2025 se encuentran las siguientes:

1. 13.740 actividades entre preventivas y predictivas (inspecciones diarias, semanales, quincenales, así como actividades de mantenimiento mensual, semestral de plataformas, torres y cabinas, entre otros).
2. 814 actividades preventivas en estaciones, torres y cabinas (lubricación de torres cada 1.500 horas de funcionamiento y lubricación de suspensión de cabinas cada 25.000 ciclos).
3. 744 actividades correctivas en estaciones, torres y cabinas (cambio de neumáticos, correas, poleas de rodadura, así como reemplazo de poleas de estaciones y torres), generadas por desgastes de los elementos.
4. 60 mediciones predictivas de vibraciones a equipos esenciales como motores y reductores, así como a poleas motrices y de reenvió.
5. 7 ensayos de lubricantes especializados de equipos motrices esenciales en sistemas de tensión hidráulicos y reductores.
6. Mantenimientos de 50.000 ciclos de pinzas, desarme de pinzas y medición de elementos de seguridad a 163 cabinas en 2 oportunidades durante el año.
7. 8.639 lavados de cabinas, lo que corresponde a las 163 cabinas aseadas semanalmente.
8. 163 polichados a los policarbonatos y acrílicos de cabinas.
9. 211 lubricaciones especializadas en alturas.
10. 41 ensayos no destructivos a ejes y elementos de pinzas por inspección de partículas magnéticas.
11. Reemplazo de los rodamientos del volante motriz e inspección de los rodamientos de los volantes de las estaciones de retorno.
12. Actividades especializadas a los inversores del sistema motriz principal.
13. Inspecciones de aislamiento de motores eléctricos a 25 motorreductores del teleférico.



Rutas Troncales y Duales:

En la siguiente tabla se presentan los intervalos programados y las localidades de origen y destino (en algunas rutas se tienen dos localidades, dado que el inicio o fin de la ruta está en la mitad de dos localidades), de las rutas troncales y duales.



Nombre Ruta	Parada Inicio	Franja									Localidad Origen	Localidad Destino
		1 Nocturno	2 Transición Nocturno	3 Pico AM	4 Transición Pico AM	5 Valle	6 Transición Valle	7 Pico PM	8 Transición Pico PM	9 Pre- Nocturno		
G45 San Mateo	Portal Sur		00:10:21	00:08:56			00:10:00	00:10:27	00:12:15	Bosa	Soacha	
G45 Portal Sur	San Mateo		00:09:14	00:08:15			00:16:26	00:17:00	00:15:00	Soacha	Bosa	
H54 Portal Usme	Portal Eldorado		00:05:34	00:06:44			00:04:21	00:06:38	00:09:25	Engativa-Fontibon	Usme	
K54 Portal Eldorado	Portal Usme		00:04:15	00:04:45			00:07:00	00:08:11	00:10:08	Usme	Engativa-Fontibon	
C15 Portal Suba	Portal Tunal		00:03:52	00:05:02			00:05:30	00:05:30	00:07:34	Tunjuelito	Suba	
H15 Portal Tunal	Portal Suba		00:03:20	00:04:09			00:05:23	00:03:22	00:07:36	Suba	Tunjuelito	
M47 M. Nacional	Portal Sur		00:03:38	00:03:48			00:06:16	00:05:10	00:07:39	Bosa	Santa Fe	
G47 P. Sur	Museo Nacional		00:09:00	00:08:35			00:07:14	00:05:40	00:06:14	Santa Fe	Bosa	
G12 P. Sur	Portal Norte		00:03:21	00:04:10			00:04:30	00:03:53	00:06:15	Usaquen-Suba	Bosa	
B12 P Norte	Portal Sur		00:03:07	00:03:49			00:04:30	00:03:48	00:07:20	Bosa	Usaquen-Suba	
2 Museo Nacional	Portal 20 de Julio		00:04:19	00:04:19			00:06:01	00:06:01	00:06:22	San Cristobal	Santa Fe	
2 P. 20 de julio	Museo Nacional		00:07:00	00:07:00			00:06:05	00:05:58	00:06:22	Santa Fe	San Cristobal	
B27 P. Norte	Portal Tunal		00:03:24	00:04:23			00:05:00	00:05:00	00:07:40	Tunjuelito	Usaquen-Suba	
H27 P. Tunal	Portal Norte		00:05:00	00:05:51			00:06:15	00:04:34	00:05:07	Usaquen-Suba	Tunjuelito	
A52 Flores	Portal Sur		00:03:45	00:04:42						Bosa	Chapinero-Barrios Unidos	
G52 Portal sur	Flores						00:04:30	00:05:40		Chapinero-Barrios Unidos	Bosa	
7 Polo	Portal Suba		00:05:06	00:05:21			00:05:26	00:05:37	00:06:00	Suba	Barrios Unidos	
7 Portal Suba	Polo		00:05:00	00:04:51			00:05:45	00:05:33	00:07:40	Barrios Unidos	Suba	
K16 P. Eldorado	Terminal		00:03:37	00:04:47			00:06:21	00:06:09	00:07:39	Usaquen-Suba	Engativa-Fontibon	
B16 Terminal	Portal Eldorado		00:05:17	00:05:21			00:06:30	00:05:04	00:07:43	Engativa-Fontibon	Usaquen-Suba	
8 Guatoque	Terminal		00:04:00	00:04:26			00:06:09	00:05:15	00:05:55	Los Martires	Los Martires	
8 Terminal	Guatoque - Veraguas		00:04:40	00:04:39			00:06:03	00:05:07	00:06:02	Los Martires	Los Martires	
F23 Américas	Águas		00:07:00	00:07:00			00:04:18	00:03:39	00:05:58	Santa Fe	Kennedy	
J23 Aguas	Portal Américas		00:03:33	00:04:00			00:04:36	00:04:00	00:06:43	Kennedy	Santa Fe	
B10 Portal Norte	Portal 80		00:03:37	00:03:53			00:06:33	00:07:00	00:08:45	Engativa	Usaquen-Suba	
D10 Portal 80	Portal Norte		00:06:10	00:05:26			00:06:56	00:04:48	00:06:54	Usaquen-Suba	Engativa	
C25 Portal Suba	Portal 20 de Julio		00:03:08	00:03:25			00:05:59	00:04:40	00:06:36	San Cristobal	Suba	
L25 P. 20 de Julio	Portal Suba		00:04:30	00:04:30			00:06:21	00:05:33	00:08:22	Suba	San Cristobal	
B50 Calle 161	Portal Suba		00:05:14	00:06:30						Suba	Usaquen-Suba	
C50 P. Suba	Calle 161						00:06:16	00:07:35		Usaquen-Suba	Suba	
G43 San Mateo	Portal Eldorado		00:05:00	00:05:21			00:04:59	00:03:45	00:07:18	Engativa-Fontibon	Soacha	
K43 P. Eldorado	San Mateo		00:03:30	00:04:19			00:05:00	00:05:18	00:09:45	Soacha	Engativa-Fontibon	
H13 P. Tunal	Portal Norte		00:03:06	00:03:37			00:04:20	00:03:33	00:05:47	Usaquen-Suba	Tunjuelito	
B13 P. Norte	Portal Tunal		00:03:15	00:03:19			00:04:05	00:03:18	00:06:09	Tunjuelito	Usaquen-Suba	
J74 Universidades	Portal Norte		00:04:30	00:04:30			00:05:33	00:04:51	00:06:15	Usaquen-Suba	Santa Fe	
B74 P. Norte	Universidades		00:06:56	00:06:28			00:05:42	00:03:53	00:06:15	Santa Fe	Usaquen-Suba	
B28 P. Norte	Portal Américas		00:04:01	00:04:33			00:06:27	00:06:18	00:06:54	Kennedy	Usaquen-Suba	
F28 P. Américas	Portal Norte		00:06:21	00:07:00			00:06:34	00:04:42	00:04:25	Kennedy	Usaquen-Suba	
L41 Bicentenario	San Mateo		00:03:03	00:03:26			00:05:52	00:06:40	00:08:04	Soacha	Kennedy	
G41 San Mateo	Bicentenario		00:08:00	00:08:00			00:06:02	00:05:48	00:04:06	Soacha	Santa Fe	
H72 P. Usme	Toberín		00:05:56	00:05:19			00:04:38	00:03:01	00:07:09	Santa Fe	Soacha	
B72 Toberín	Portal Usme		00:02:19	00:03:19			00:04:32	00:04:26	00:09:34	Usaquen-Suba	Usme	
C19 P. Suba	Banderas		00:05:03	00:06:00			00:06:24	00:03:53	00:10:15	Kennedy	Usaquen-Suba	
F19 Banderas	Portal Suba		00:04:00	00:05:23			00:06:30	00:06:30	00:07:06	Kennedy	Suba	
D55 Portal 80	Toberín						00:06:45	00:05:25	00:05:13	Usaquen-Suba	Engativa	
B55 Toberín	Portal 80		00:03:45	00:04:12						Engativa	Usaquen-Suba	
B11 Terminal	Portal Sur		00:04:31	00:05:26			00:05:53	00:04:42	00:07:06	Bosa	Usaquen-Suba	
G11 P. Sur	Terminal		00:05:00	00:05:00			00:05:59	00:06:01	00:07:09	Usaquen-Suba	Bosa	
C17 P. Suba	Portal Usme		00:03:15	00:05:28			00:06:21	00:05:02	00:04:25	Usme	Suba	

Nombre Ruta	Parada Inicio	Franja									Localidad Origen	Localidad Destino
		1 Nocturno	2 Transición Nocturno	3 Pico AM	4 Transición Pico AM	5 Valle	6 Transición Valle	7 Pico PM	8 Transición Pico PM	9 Pre- Nocturno		
H17 P. Usme	Portal Suba	00:04:23	00:03:24	00:05:27	00:06:04	00:04:28	00:03:19	00:04:00	00:06:49	Suba	Usme	
L10 P. 20 de Julio	Portal Eldorado	00:07:15	00:05:52	00:04:55	00:06:00	00:05:38	00:03:53	00:05:22	00:06:49	Engatava-Fontibon	San Cristobal	
K10 P. Eldorado	Portal 20 de Julio	00:05:26	00:03:30	00:04:15	00:06:00	00:05:54	00:05:14	00:06:20	00:07:01	San Cristobal	Engatava-Fontibon	
D24 P. 80	Universidades		00:08:00	00:08:00	00:06:38	00:05:04	00:03:35	00:05:25	00:05:57	Santa Fe	Engatava	
J24 Universidades	Portal 80	00:06:00	00:03:29	00:03:18	00:06:05	00:06:00	00:06:00	00:05:26	00:06:45	Engatava	Santa Fe	
D20 Portal 80	Portal Usme	00:04:00	00:04:00	00:04:00	00:05:51	00:04:33	00:03:38	00:05:25	00:06:39	Usme	Engatava	
H20 Portal Usme	Portal 80	00:03:15	00:02:56	00:03:14	00:05:43	00:03:58	00:03:22	00:05:40	00:06:36	Engatava	Usme	
M51 Museo Nacional	Portal Américas	00:05:08	00:03:48	00:04:16	00:07:20	00:07:30	00:07:30	00:08:16	00:10:00	Kennedy	Santa Fe	
F51 P. Américas	Museo Nacional	00:08:00	00:08:00	00:08:00	00:07:41	00:05:52	00:03:16	00:04:59	00:07:03	Santa Fe	Kennedy	
3 Cerreñas	Portal Tunal	00:06:00	00:06:00	00:05:50	00:05:42	00:05:50	00:06:15	00:06:15	00:06:12	Tunjuelito	Teusaquillo	
3 Portal Tunal	Cofreñas	00:06:33	00:06:00	00:05:32	00:05:37	00:05:00	00:04:56	00:05:27	00:06:45	Teusaquillo	Tunjuelito	
D22 Portal 80	Portal Sur	00:04:47	00:04:01	00:04:49	00:06:15	00:05:06	00:04:10	00:05:24	00:07:34	Bosa	Engatava	
G22 Portal Sur	Portal 80	00:04:00	00:04:06	00:05:20	00:06:00	00:05:25	00:04:09	00:05:48	00:07:44	Engatava	Bosa	
F60 P. Américas	Calle 76	00:07:30	00:07:16	00:06:30	00:05:20	00:03:41	00:03:15	00:03:59	00:05:11	Chapinero-Barrios Unidos	Kennedy	
A60 Calle 76	Portal Américas	00:03:34	00:03:30	00:04:46	00:04:55	00:04:28	00:04:34	00:05:53	00:07:00	Kennedy	Chapinero-Barrios Unidos	
G30 Portal Sur	Portal Suba	00:03:45	00:03:45	00:04:16	00:06:24	00:05:51	00:04:10	00:04:52		Suba	Bosa	
C30 Portal Suba	Portal Sur	00:06:00	00:05:08	00:06:10	00:06:54	00:06:30	00:04:33	00:05:56		Bosa	Suba	
F26 P. Américas	Alcalá				00:07:15	00:07:15	00:03:55	00:06:07		Usaquen-Suba	Kennedy	
B26 Alcalá	Portal Américas	00:04:45	00:04:04	00:06:32	00:06:00					Kennedy	Usaquen-Suba	
B46 Portal Norte	San Mateo	00:03:39	00:03:30	00:04:06	00:07:11	00:08:00	00:08:00	00:07:40		Soacha	Usaquen-Suba	
G46 San Mateo	Portal Norte	00:04:30	00:06:00	00:06:44	00:04:39	00:04:20	00:04:00	00:04:24		Usaquen-Suba	Soacha	
B23 Alcalá	Portal Eldorado	00:05:00	00:04:14	00:04:33	00:05:20	00:04:32	00:04:00	00:06:27	00:08:00	Engatava-Fontibon	Usaquen-Suba	
K23 P. Eldorado	Alcalá	00:05:30	00:04:35	00:04:35	00:05:25	00:05:06	00:04:20	00:06:38	00:09:37	Usaquen-Suba	Engatava-Fontibon	
H21 Portal Tunal	Portal 80	00:05:15	00:04:46	00:05:38	00:06:14	00:05:01	00:04:05	00:06:06	00:06:47	Engatava	Tunjuelito	
D21 Portal 80	Portal Tunal	00:06:00	00:04:22	00:05:34	00:05:45	00:05:19	00:05:00	00:06:12	00:06:58	Tunjuelito	Engatava	
1 Universidades	Portal Eldorado	00:05:00	00:05:00	00:05:00	00:05:59	00:05:33	00:05:00	00:05:25	00:08:00	Engatava-Fontibon	Santa Fe	
1 P. Eldorado	Universidades	00:06:00	00:05:16	00:05:00	00:05:59	00:05:33	00:05:00	00:05:25	00:06:51	Santa Fe	Engatava-Fontibon	
J76 Universidades	Portal Usme	00:06:00	00:06:10	00:07:51						Usme	Santa Fe	
H76 Portal Usme	Universidades									Santa Fe	Usme	
A61 Polo	Portal Américas	00:04:00	00:02:43	00:03:50	00:04:00	00:05:30	00:05:14	00:07:31	00:08:39	Santa Fe	Usme	
F61 P. Américas	Polo				00:05:00	00:03:32	00:02:45	00:04:03		Kennedy	Barrios Unidos	
G42 San Mateo	7 de Agosto	00:05:00	00:06:53	00:06:46	00:05:13	00:03:30	00:03:01	00:03:57	00:05:24	Barrios Unidos	Kennedy	
E42 7 de Agosto	San Mateo	00:03:21	00:03:15	00:04:15	00:05:37	00:06:12	00:06:00	00:05:59	00:06:37	Barrios Unidos	Soacha	
5 Av. Jiménez	Portal Américas	00:05:00	00:05:29	00:05:30	00:05:38	00:04:50	00:04:16	00:05:05	00:05:04	Kennedy	Barrios Unidos	
5 P. Américas	Av. Jiménez	00:06:00	00:06:00	00:05:31	00:05:39	00:04:54	00:03:37	00:04:40	00:05:14	Santa Fe-Los Martires	Kennedy	
B75 P. Norte	Portal Usme	00:03:15	00:03:34	00:04:57	00:05:30	00:04:30	00:04:43	00:06:19	00:07:07	Santa Fe-Los Martires	Kennedy	
H75 P. Usme	Portal Norte	00:09:30	00:03:51	00:03:57	00:05:25	00:04:30	00:04:30	00:05:39	00:06:24	Usaquen-Suba	Usme	
6 Portal 80	Universidades	00:07:00	00:07:00	00:06:08	00:05:30	00:05:30	00:05:33	00:05:58	00:06:02	Santa Fe	Engatava	
6 Universidades	Portal 80	00:06:00	00:04:53	00:05:07	00:06:00	00:06:00	00:06:00	00:06:06	00:06:06	Engatava	Santa Fe	
J70 Aguas	Portal Norte		00:03:45	00:04:03	00:04:45					Usaquen-Suba	Santa Fe	
F32 P. Américas	NQS - Calle 75	00:03:00	00:03:54	00:06:00	00:05:55	00:03:21	00:03:00	00:04:39	00:05:47	Barrios Unidos	Kennedy	
E32 NQS - Cl 75	Portal Américas	00:06:00	00:03:38	00:05:01	00:06:00	00:06:00	00:06:00	00:07:37	00:05:47	Barrios Unidos	Kennedy	
4 Héroes	Portal Sur	00:06:15	00:06:01	00:05:41	00:05:55	00:06:00	00:05:54	00:05:44	00:05:56	Bosa	Chapinero-Barrios Unidos	
4 Portal Sur	Héroes	00:06:00	00:06:00	00:05:41	00:05:57	00:05:30	00:05:30	00:05:41	00:06:15	Chapinero-Barrios Unidos	Bosa	
B18 Terminal	Portal 20 de Julio	00:05:11	00:04:09	00:04:53	00:06:29	00:05:58	00:05:04	00:06:13	00:07:51	San Cristobal	Usaquen-Suba	
L18 P. 20 de Julio	Terminal	00:06:15	00:05:55	00:06:01	00:06:29	00:04:36	00:04:00	00:05:24	00:08:55	Usaquen-Suba	San Cristobal	
J73 Universidades	Portal Suba		00:05:47	00:06:47	00:06:00					Suba	Santa Fe	
C73 P. Suba	Universidades					00:05:30	00:05:20	00:09:10	00:12:18	Santa Fe	Suba	
M83 Museo Nacional	Portal Usme	00:03:23	00:03:04	00:04:30	00:05:24	00:05:18	00:05:05	00:05:44	00:06:00	Usme	Santa Fe	

Nombre Ruta	Parada Inicio	Franja									Localidad Origen	Localidad Destino
		1 Nocturno	2 Transición Nocturno	3 Pico AM	4 Transición Pico AM	5 Valle	6 Transición Valle	7 Pico PM	8 Transición Pico PM	9 Pre- Nocturno		
H83 Portal Usme E48 CAD	Museo Nacional San Mateo	00:05:00 00:05:07	00:04:27 00:04:09	00:05:00 00:06:12	00:05:30 00:08:00	00:04:10	00:03:15	00:05:06	00:06:05	Santa Fe	Usme	
G48 San Mateo	CAD									Los Martires-Puente Aranda	Soacha	
MC84	Av Suba - K114D	00:05:00	00:04:27	00:05:00	00:05:56	00:05:00	00:04:13	00:05:43	00:07:06	Soacha	Los Martires-Puente Aranda	
MK86	Portal Eldorado	00:05:00	00:04:53	00:06:00	00:06:00	00:04:26	00:04:21	00:05:28	00:09:51	Suba	Chapinero	
ML82	Portal 20 de Julio	00:03:45	00:03:40	00:03:54	00:03:53	00:03:53	00:04:14	00:05:05	00:07:54	Engatva-Fontibon	Usaquen	
D81	Portal 20 de Julio	00:03:07	00:03:21	00:04:03	00:04:43	00:04:30	00:03:45	00:04:27	00:08:28	San Cristobal	Usaquen	
L81	AC80 - K119	00:03:56	00:03:11	00:03:26	00:04:44	00:04:47	00:04:18	00:04:44	00:09:09	San Cristobal	Engatva	
P85-M85	Museo Nacional	00:07:00	00:07:00	00:07:00	00:07:00	00:07:00	00:07:00	00:07:03	00:08:42	Engatva	San Cristobal	
										Santa Fe	Punte Aranda-Kennedy	