

INFORME ISO 18091 – 2014
2.6.3. SUBINDICADOR OPERATIVIDAD DEL SISTEMA INTEGRADO DE TRANSPORTE PÚBLICO
LOCALIDAD DE CHAPINERO
TRANSMILENIO S.A.
VIGENCIA 2025

1. Cobertura de Rutas Chapinero

Las rutas del Sistema Integrado de Transporte Público – SITP que transitan por la localidad de Chapinero son presentadas a continuación en la Tabla 1 y Figura 1.

Tabla 1. Rutas zonales que transitan por la Localidad de Chapinero.

RUTA	DENOMINACIÓN	TIPO DE RUTA	LOCALIDAD ORIGEN	LOCALIDAD DESTINO
HB608	Arabia - Av. Calle 134	Urbano	Usaquén	Ciudad Bolívar
HB631	Paraíso - Av. Calle 134	Urbano	Usaquén	Ciudad Bolívar
KB309	San Pablo - Lijacá	Urbano	Fontibón	Usaquén
GA516	Jacqueline - Chapinero	Urbano	Teusaquillo	Bosa
T13	Villa Cindy - Hospital San Blas	Urbano	Suba	San Cristobal
AC164	Suba Tibabuyes - Porciúncula	Urbano	Suba	Teusaquillo
19-3	Chicó Norte	Alimentación	Chapinero	Chapinero
661	Terminal Norte - Península	Urbano	Suba	San Cristobal
12	Fontibón S Pablo - Porciúncula	Urbano	Fontibón	Fontibón
BK916	Balmoral Norte - Fontibón Refugio	Urbano	Fontibón	Usaquén
T12	San Joaquín - Calle 100	Urbano	Ciudad Bolívar	Ciudad Bolívar
91	Bosa San José - Porciúncula	Urbano	Bosa	Bosa
C15	Bosa San Diego - Chapinero	Urbano	Bosa	Bosa
E61	Casablanca - Porciúncula	Urbano	Suba	Suba
T06	La Sureña - Porciúncula	Alimentación	Chapinero	Chapinero
18-3	Autonorte Est. Terminal - Germania	Urbano	Santa Fe	Santa Fe
291	Terminal Norte Makro - Tierra Buena	Urbano	Suba	Kennedy
T163	Perdomo - Calle 222	Urbano	Ciudad Bolívar	Suba
T40	Catalina II - Marly	Urbano	Kennedy	Kennedy
731	Bosa San José - Palermo	Urbano	Bosa	Bosa
193B	Bachué - Marly	Urbano	Engativa	Engativa
59B	Bachué - Chapinero	Urbano	Engativa	Engativa
BH907	Terminal Norte - Usme Centro	Urbano	Suba	Usme
97	Rincón De Venecia - Galerías	Urbano	Tunjuelito	Tunjuelito
E25	Engativá Centro - Lourdes	Urbano	Engativa	Engativa
142	Engativá - Centro	Urbano	Engativa	Engativa
SE10	Engativá Centro - Germania	Urbano	Engativa	Engativa
T25	Potosí - Terminal Norte	Urbano	Suba	Ciudad Bolívar
166	Metrovivienda - Porciúncula	Urbano	Bosa	Bosa
56A	Isla Del Sol - Porciúncula	Urbano	Tunjuelito	Tunjuelito
AA002	San Luis - Est. Movistar Arena	Alimentación	Teusaquillo	Teusaquillo
CH131	Bilbao - Diana Turbay	Urbano	Suba	Rafael Uribe Uribe
579	El Recreo - Marly	Urbano	Bosa	Bosa
HA642	Rincón De Venecia - Porciúncula	Urbano	Tunjuelito	Tunjuelito

RUTA	DENOMINACIÓN	TIPO DE RUTA	LOCALIDAD ORIGEN	LOCALIDAD DESTINO
AA003	Est. Universidad Nacional	Urbano	Teusaquillo	Teusaquillo
593	Metrovivienda - Chicó	Urbano	Bosa	Bosa
T62	Metrovivienda - Casablanca	Urbano	Bosa	Suba
FC404	Patio Bonito - Calle 170	Urbano	Kennedy	Suba
BD995	Ac 134 Country - Estación Avenida Chile	Urbano	Barrios Unidos	Barrios Unidos
KB303	Hb-Fontibón-Unicentro	Urbano	Fontibón	Usaquén
621	Bachué - Santo Domingo	Urbano	Engativa	Ciudad Bolívar
T11	Alpes - Calle 222	Urbano	Suba	Ciudad Bolívar
634	Bosa San José - Calle 153	Urbano	Usaquén	Bosa
AB020	La Castellana - Calle 134	Urbano	Usaquén	Barrios Unidos
FA427	Calandaima - Centro Andino	Urbano	Kennedy	Chapinero
CA134	Tibabuyes - Parque Central Bavaria	Urbano	Suba	Teusaquillo
GA537	Villa Del Rio - Palermo	Urbano	Bosa	Teusaquillo
BL919	Terminal Norte - Gaviotas	Urbano	San Cristobal	Suba
669	Gran Granada - Galán	Urbano	Puente Aranda	Engativa
AA001	El Paraíso - Bosque Calderón	Alimentación	Chapinero	Chapinero
CA124	Centro - Bilbao	Urbano	Suba	Santa Fe
GA567	Parques De Bogotá - Porciúncula	Urbano	Bosa	Bosa
19-8	La Cabrera	Alimentación	Chapinero	Chapinero
191	Metrovivienda - Unicentro	Urbano	Usaquén	Bosa
192	Unicentro - Catalina	Urbano	Kennedy	Usaquén
359	Zona Industrial Álamos - Germania	Urbano	Santa Fe	Engativa
402	Auto Norte Est. Terminal - Sabana Del Dorado	Urbano	Suba	Engativa
442	Mirandela - Villa Gladys	Urbano	Suba	Engativa
BD906	Villa Gladys - Toberín	Urbano	Engativa	Usaquén
CA117	Villa Cindy - Chapinero	Urbano	Suba	Chapinero
KA319	Fontibón Brisas - Centro Andino	Urbano	Fontibón	Chapinero
BA900	La Estrellita - Galerías	Urbano	Teusaquillo	Usaquén
BA915	Toberín - Porciúncula	Urbano	Usaquén	Chapinero
BK904	La Estrellita - Salitre El Greco	Urbano	Usaquén	Teusaquillo
CA103	Portales Del Norte - Chapinero	Urbano	Suba	Chapinero
CA151	Tibabuyes - Centro	Urbano	Santa Fe	Suba
FA410	Tierra Buena - Chicó Norte	Urbano	Kennedy	Chapinero
KA332	El Recodo - Porciuncula	Urbano	Fontibón	Chapinero
GA538	Boíta - El Retiro	Urbano	Bosa	Chapinero
GA507	Metrovivienda - Chapinero	Urbano	Bosa	Chapinero
GA532	Metrovivienda - Chapinero Central	Urbano	Bosa	Chapinero
GA541	Bosa Centro - Chapinero	Urbano	Bosa	Chapinero
HA600	Jerusalén- Chapinero	Urbano	Barrios Unidos	Ciudad Bolívar
HA601	Perdomo - Chapinero	Urbano	Ciudad Bolívar	Chapinero
HA610	Paraíso - Chicó Norte	Urbano	Usaquén	Ciudad Bolívar
HA611	Santo Domingo - Est. Calle 100	Urbano	Chapinero	Ciudad Bolívar
HA606	San Joaquín - Chicó Norte	Urbano	Chapinero	Ciudad Bolívar
KA306	Zona Franca - Centro Andino	Urbano	Fontibón	Chapinero
HA708	Antonio J. De Sucre - Chicó Norte	Urbano	Usme	Chapinero
KA334	Fontibón Versalles - Centro Financiero	Urbano	Fontibón	Chapinero
LA814	Porciúncula - Horacio Orjuela	Urbano	San Cristobal	Chapinero
Z4B	Est. Terminal - Terminal Salitre	Urbano	Suba	Teusaquillo
Z8	Toberín- Metrovivienda	Urbano	Usaquén	Bosa

R-DA-005 septiembre de 2024

TRANSMILENIO S.A.

Avenida Calle 26 # 69-76
Edificio Elemento - Torre 1 Piso 5
Código postal: 111071
Teléfono: (601) 2203000
Información: línea (601) 4824304
www.transmilenio.gov.co



25
AÑOS
TRANSMILENIO S.A.



ALCALDÍA MAYOR
DE BOGOTÁ D.C.

RUTA	DENOMINACIÓN	TIPO DE RUTA	LOCALIDAD ORIGEN	LOCALIDAD DESTINO
466	Sabana Del Dorado - Chicó Norte	Urbano	Chapinero	Engativa
DA203	Bachué - Chicó Norte	Urbano	Engativa	Chapinero
LA809	Santa Rita So - Marly	Urbano	San Cristobal	Teusaquillo
BD237	Engativá Centro - Unicentro	Urbano	Usaquén	Usaquén
P500	Aeropuerto - Centro Andino	Urbano	Fontibón	Fontibón
T26	Palermo Sur - Country Club	Urbano	Rafael Uribe Uribe	Rafael Uribe Uribe

Fuente: TRANSMILENIO S.A.

Figura 1. Rutas Zonales que transitan por la localidad de Chapinero

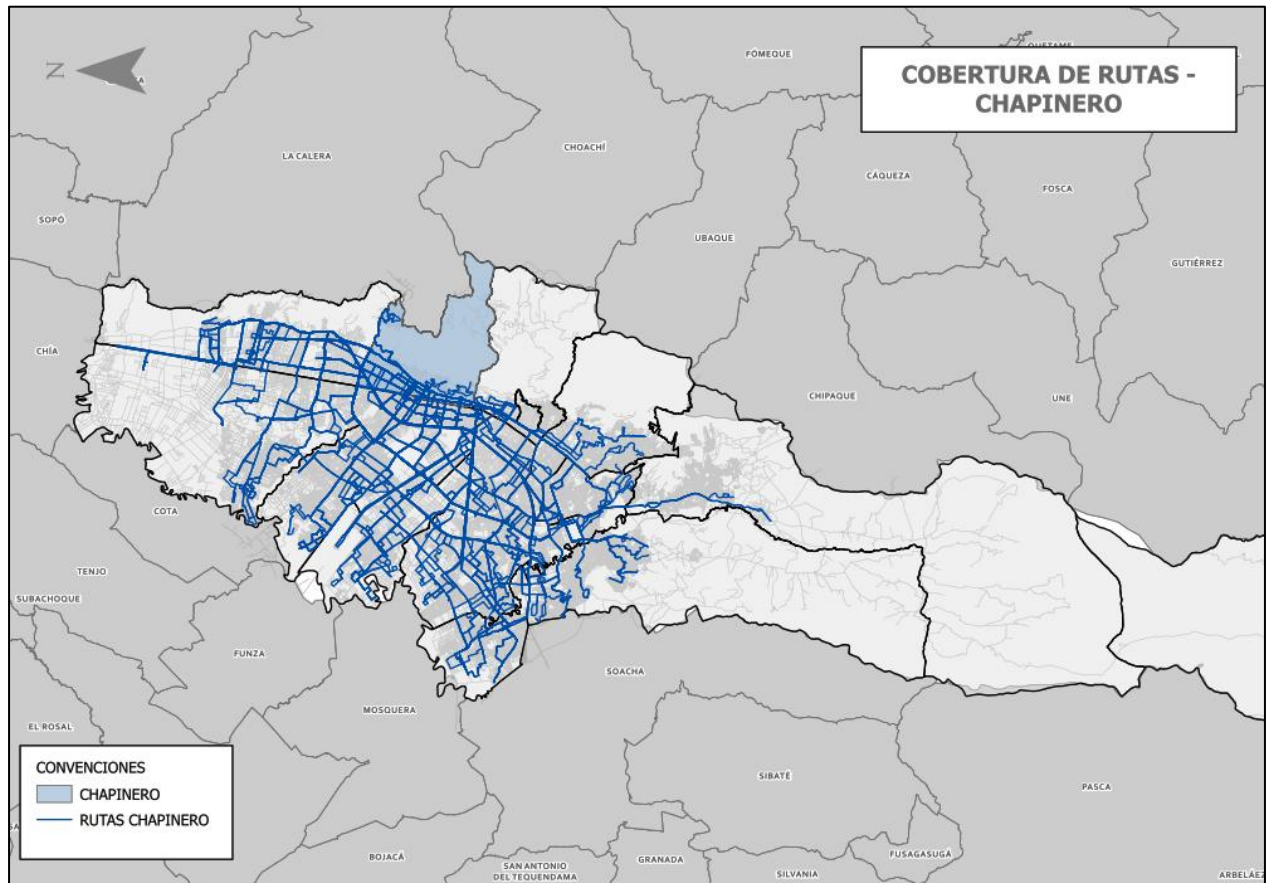

Fuente: TRANSMILENIO S.A.

De acuerdo con lo anterior, se comunica que la localidad de Chapinero cuenta con 89 rutas zonales, que pasan ya sea al interior de la localidad o por los límites de esta.

2. Diseños y estudios implementados para conocer las necesidades y demandas de los usuarios

3. Reporte de resultados de los diseños y estudios

R-DA-005 septiembre de 2024

TRANSMILENIO S.A.
Avenida Calle 26 # 69-76
Edificio Elemento - Torre 1 Piso 5
Código postal: 111071
Teléfono: (601) 2203000
Información: línea (601) 4824304
www.transmilenio.gov.co



25
AÑOS
TRANSMILENIO S.A.



Respuesta a preguntas 2 y 3

TRANSMILENIO S.A en su calidad de Ente Gestor del Sistema Integrado de Transporte Público de la ciudad de Bogotá, analiza de manera permanente diferentes alternativas para la optimización del sistema en las diferentes localidades de la ciudad, con el objetivo de mejorar los niveles de servicio de las rutas del componente zonal bajo criterios de sostenibilidad financiera, a partir de cambios que se ajusten a las dinámicas de movilidad y necesidades de la ciudad.

En este sentido, dentro del proceso de análisis definido al interior de la entidad, en el cual participan las áreas técnicas, financiera, jurídica y de comunicaciones, se realiza una evaluación integral, con el fin de lograr mejoras operacionales, buscando el beneficio general para los usuarios. En este procedimiento se reciben solicitudes de la comunidad, de los concesionarios, propuestas de la entidad, y con base en el comportamiento de las rutas analizado por las áreas operativas de la entidad, se identifican las necesidades de cambio.

A partir de estos estudios se han identificado oportunidades de mejora en diversas rutas que tienen influencia en la localidad de Chapinero y que se presentan en el “2. Documento Acciones de mejoramiento”.

4. Información de frecuencia de las rutas

Rutas Zonales

Los intervalos programados de las rutas del Sistema Integrado de Transporte Público – SITP que tienen tránsito por la localidad de Chapinero son presentadas a continuación para cada uno de los servicios, en periodo habitual y tipo día hábil, expresado en horas, minutos y segundos para las franjas pico am y pico pm en la siguiente tabla.

Tabla 2. Intervalos programados de las Rutas zonales que transitan por la Localidad Chapinero

RUTA	Denominación	INTERVALO AM	FRECUENCIA VEH /HORA	INTERVALO PM	FRECUENCIA VEH /HORA
466	SABANA DEL DORADO - CHICÓ NORTE	0:09:23	6	0:14:17	4
359	ZN. INDUSTRIAL ÁLAMOS - GERMANIA	0:09:06	7	0:13:22	4
19-8	LA CABRERA	0:04:16	14	0:07:20	8
19-3	CHICÓ NORTE	0:05:08	12	0:10:01	6
669	GRAN GRANADA – GALÁN	0:11:20	5	0:14:14	4
T163	PERDOMO - CALLE 222	0:08:35	7	0:10:29	6
T11	ALPES - CALLE 222	0:06:03	10	0:06:11	10
192	UNICENTRO – CATALINA	0:11:28	5	0:17:15	3

RUTA	Denominación	INTERVALO AM	FRECUENCIA VEH /HORA	INTERVALO PM	FRECUENCIA VEH /HORA
E61	CASABLANCA - PORCIÚNCULA	0:10:45	6	0:14:30	4
T06	LA SUREÑA – PORCIÚNCULA	0:08:46	7	0:11:21	5
91	BOSA SAN JOSE - PORCIÚNCULA	0:14:50	4	0:20:50	3
C15	BOSA SAN DIEGO - CHAPINERO	0:08:37	7	0:12:22	5
18-3	AUTONORTE EST. TERMINAL - GERMANIA	0:10:19	6	0:13:22	4
T26	PALERMO SUR - COUNTRY CLUB	0:15:33	4	0:22:00	3
621	BACHUÉ - SANTO DOMINGO	0:10:16	6	0:12:32	5
193B	BACHUE – MARLY	0:11:33	5	0:18:22	3
59B	BACHUÉ – CHAPINERO	0:11:01	5	0:14:40	4
97	RINCÓN DE VENECIA - GALERÍAS	0:09:35	6	0:16:10	4
BD237	ENGATIVA CENTRO - UNICENTRO	0:04:05	15	0:06:07	10
E25	ENGATIVÁ CENTRO - LOURDES	0:08:00	8	0:11:31	5
142	ENGATIVA – CENTRO	0:10:42	6	0:14:25	4
SE10	ENGATIVÁ CENTRO - GERMANIA	0:07:08	8	0:10:20	6
442	MIRANDELA - VILLA GLADYS	0:08:27	7	0:11:31	5
402	AUTO NORTE EST. TERMINAL - SABANA DEL DORADO	0:09:32	6	0:13:06	5
T13	VILLA CINDY - HOSPITAL SAN BLAS	0:05:43	10	0:08:53	7
191	METROVIVIENDA - UNICENTRO	0:11:24	5	0:13:46	4
DA203	BACHUÉ - CHICÓ NORTE	0:11:52	5	0:16:30	4
HA606	SAN JOAQUÍN - CHICÓ NORTE	0:07:17	8	0:11:03	5
CA103	PORTALES DEL NORTE - CHAPINERO	0:06:50	9	0:09:18	6
T25	POTOSÍ - TERMINAL NORTE	0:08:01	7	0:10:29	6
T40	CATALINA II – MARLY	0:07:59	8	0:10:25	6
731	BOSA SAN JOSÉ – PALERMO	0:08:01	7	0:09:12	7
P500	AEROPUERTO - CENTRO ANDINO	0:11:59	5	0:17:17	3
BD906	VILLA GLADYS – TOBERÍN	0:11:44	5	0:16:40	4
KB303	HB-FONTIBÓN – UNICENTRO	0:09:32	6	0:11:53	5
HA600	JERUSALÉN- CHAPINERO	0:09:24	6	0:13:17	5
KA306	ZONA FRANCA - CENTRO ANDINO	0:07:59	8	0:13:15	5
HB608	ARABIA - AV. CALLE 134	0:08:03	7	0:11:29	5
BH907	TERMINAL NORTE - USME CENTRO	0:06:49	9	0:10:01	6
BA915	TOBERÍN – PORCIÚNCULA	0:17:09	4	0:20:57	3
KB309	SAN PABLO – LIJACÁ	0:09:06	7	0:13:19	5
HA708	ANTONIO J. DE SUCRE - CHICÓ NORTE	0:07:22	8	0:09:50	6
CA124	CENTRO – BILBAO	0:07:56	8	0:12:16	5
HA611	SANTO DOMINGO - EST. CALLE 100	0:09:27	6	0:14:16	4
Z4B	EST. TERMINAL - TERMINAL SALITRE	0:15:15	4	0:20:00	3
634	BOSA SAN JOSÉ - CALLE 153	0:08:16	7	0:12:41	5

R-DA-005 septiembre de 2024

TRANSMILENIO S.A.

Avenida Calle 26 # 69-76
Edificio Elemento - Torre 1 Piso 5
Código postal: 111071
Teléfono: (601) 2203000
Información: línea (601) 4824304
www.transmilenio.gov.co



25
AÑOS
TRANSMILENIO S.A.



RUTA	Denominación	INTERVALO AM	FRECUENCIA VEH /HORA	INTERVALO PM	FRECUENCIA VEH /HORA
BK904	LA ESTRELLITA - SALITRE EL GRECO	0:15:27	4	0:21:22	3
661	TERMINAL NORTE - PENÍNSULA	0:08:27	7	0:10:34	6
12	FONTIBÓN S PABLO - PORCIÚNCULA	0:11:40	5	0:16:42	4
CH131	BILBAO - DIANA TURBAY	0:09:06	7	0:11:41	5
BK916	BALMORAL NORTE - FONTIBÓN REFUGIO	0:11:31	5	0:15:19	4
CA151	TIBABUYES – CENTRO	0:08:34	7	0:12:15	5
CA134	TIBABUYES - PARQUE CENTRAL BAVARIA	0:11:42	5	0:15:15	4
LA809	SANTA RITA SO – MARLY	0:11:40	5	0:16:24	4
HA601	PERDOMO – CHAPINERO	0:09:36	6	0:15:19	4
T12	SAN JOAQUÍN - CALLE 100	0:07:57	8	0:10:49	6
BL919	TERMINAL NORTE - GAVIOTAS	0:11:07	5	0:15:17	4
HB631	PARAÍSO - AV CALLE 134	0:06:28	9	0:09:29	6
HA610	PARAÍSO - CHICÓ NORTE	0:08:39	7	0:12:00	5
LA814	PORCIÚNCULA - HORACIO ORJUELA	0:08:54	7	0:13:55	4
KA319	FONTIBÓN BRISAS - CENTRO ANDINO	0:07:12	8	0:10:39	6
KA332	EL RECODO – PORCIUNCUA	0:08:15	7	0:12:00	5
KB326	PRADO GRANDE - UNICENTRO	0:09:33	6	0:14:37	4
AA001	EL PARAÍSO - BOSQUE CALDERÓN	0:13:42	4	0:17:40	3
291	TERMINAL NORTE MAKRO - TIERRA BUENA	0:11:59	5	0:14:53	4
KA334	FONTIBÓN VERSALLES - CENTRO FINANCIERO	0:10:00	6	0:12:58	5
CA117	VILLA CINDY – CHAPINERO	0:08:22	7	0:11:34	5
BA900	LA ESTRELLITA – GALERÍAS	0:11:46	5	0:18:04	3
AA002	SAN LUIS - EST. MOVISTAR ARENA	0:06:06	10	0:07:31	8
HA642	RINCÓN DE VENECIA - PORCIÚNCULA	0:13:17	5	0:18:00	3
FC404	PATIO BONITO - CALLE 170	0:13:32	4	0:14:59	4
FA410	TIERRA BUENA - CHICÓ NORTE	0:07:22	8	0:09:51	6
593	METROVIVIENDA – CHICÓ	0:07:56	8	0:10:01	6
GA507	METROVIVIENDA - CHAPINERO	0:09:53	6	0:12:32	5
166	METROVIVIENDA - PORCIÚNCULA	0:10:35	6	0:14:09	4
Z8	TOBERÍN – METROVIVIENDA	0:06:19	9	0:11:34	5
579	EL RECREO – MARLY	0:07:17	8	0:10:40	6
T62	METROVIVIENDA - CASABLANCA	0:13:13	5	0:16:57	4
GA518	POTRERITOS - CHAPINERO	0:10:37	6	0:13:27	4
GA532	METROVIVIENDA - CHAPINERO CENTRAL	0:12:02	5	0:15:36	4
56A	ISLA DEL SOL - PORCIÚNCULA	0:11:51	5	0:16:00	4
GA537	VILLA DEL RIO – PALERMO	0:08:57	7	0:13:00	5
GA541	BOSA CENTRO – CHAPINERO	0:08:45	7	0:13:42	4
GA538	BOITA - EL RETIRO	0:09:33	6	0:13:39	4
AA003	EST. UNIVERSIDAD NACIONAL	0:06:18	10	0:08:30	7

R-DA-005 septiembre de 2024

TRANSMILENIO S.A.

Avenida Calle 26 # 69-76
Edificio Elemento - Torre 1 Piso 5
Código postal: 111071
Teléfono: (601) 2203000
Información: línea (601) 4824304
www.transmilenio.gov.co



25
AÑOS
TRANSMILENIO S.A.



ALCALDÍA MAYOR
DE BOGOTÁ D.C.

RUTA	Denominación	INTERVALO AM	FRECUENCIA VEH /HORA	INTERVALO PM	FRECUENCIA VEH /HORA
GA516	JACQUELINE – CHAPINERO	0:12:54	5	0:16:00	4

Fuente: TRANSMILENIO S.A.

Rutas Troncales y Duales:

En la siguiente tabla se presentan los intervalos programados y las localidades de origen y destino (en algunas rutas se tienen dos localidades, dado que el inicio o fin de la ruta está en la mitad de dos localidades), de las rutas troncales y duales.

Nombre Ruta	Parada Inicio	Franja									Localidad Origen	Localidad Destino
		1 Nocturno	2 Transición Nocturno	3 Pico AM	4 Transición Pico AM	5 Valle	6 Transición Valle	7 Pico PM	8 Transición Pico PM	9 Pre- Nocturno		
G45 San Mateo	Portal Sur		00:10:21	00:08:56			00:10:00	00:10:27	00:12:15	Bosa	Soacha	
G45 Portal Sur	San Mateo		00:09:14	00:08:15			00:16:26	00:17:00	00:15:00	Soacha	Bosa	
H54 Portal Usme	Portal Eldorado		00:05:34	00:06:44	00:06:30	00:05:55	00:04:21	00:06:38	00:09:25	Engativa-Fontibon	Usme	
K54 Portal Eldorado	Portal Usme		00:04:15	00:04:45	00:06:53	00:07:00	00:07:00	00:08:11	00:10:08	Usme	Engativa-Fontibon	
C15 Portal Suba	Portal Tunal	00:04:38	00:03:52	00:05:02	00:05:30	00:05:30	00:04:20	00:05:56	00:07:34	Tunjuelito	Suba	
H15 Portal Tunal	Portal Suba	00:04:38	00:03:20	00:04:09	00:05:23	00:03:22	00:03:30	00:05:49	00:07:36	Suba	Tunjuelito	
M47 M. Nacional	Portal Sur	00:05:00	00:03:38	00:03:48	00:06:16	00:05:10	00:07:21	00:08:00	00:07:39	Bosa	Santa Fe	
G47 P. Sur	Museo Nacional	00:09:00	00:08:35	00:08:35	00:07:14	00:05:40	00:03:41	00:04:17	00:06:14	Santa Fe	Bosa	
G12 P. Sur	Portal Norte	00:02:45	00:03:21	00:04:10	00:04:30	00:03:53	00:02:48	00:04:04	00:06:15	Usaquen-Suba	Bosa	
B12 P Norte	Portal Sur	00:03:36	00:03:07	00:03:49	00:04:30	00:03:48	00:03:56	00:06:25	00:07:20	Bosa	Usaquen-Suba	
2 Museo Nacional	Portal 20 de Julio	00:07:43	00:04:19	00:04:19	00:06:01	00:06:01	00:06:02	00:06:28	00:06:22	San Cristobal	Santa Fe	
2 P. 20 de julio	Museo Nacional	00:07:00	00:07:00	00:07:00	00:06:05	00:05:58	00:04:07	00:04:53	00:06:22	Santa Fe	San Cristobal	
B27 P. Norte	Portal Tunal	00:05:00	00:03:24	00:04:23	00:05:00	00:05:00	00:05:21	00:07:40		Tunjuelito	Usaquen-Suba	
H27 P. Tunal	Portal Norte		00:05:00	00:05:51	00:06:15	00:04:34	00:03:31	00:05:07		Usaquen-Suba	Tunjuelito	
A52 Flores	Portal Sur	00:05:00	00:03:45	00:04:42						Bosa	Chapinero-Barrios Unidos	
G52 Portal sur	Flores						00:04:30	00:05:40		Chapinero-Barrios Unidos	Bosa	
7 Polo	Portal Suba	00:05:00	00:05:06	00:05:21	00:05:26	00:05:37	00:05:00	00:05:23	00:06:00	Suba	Barrios Unidos	
7 Portal Suba	Polo	00:05:00	00:05:00	00:04:51	00:05:45	00:05:33	00:04:54	00:05:28	00:07:40	Barrios Unidos	Suba	
K16 P. Eldorado	Terminal	00:03:30	00:03:37	00:04:47	00:06:21	00:06:09	00:05:19	00:06:35	00:07:39	Usaquen-Suba	Engativa-Fontibon	
B16 Terminal	Portal Eldorado		00:05:17	00:05:21	00:06:30	00:05:04	00:03:46	00:05:37	00:07:43	Engativa-Fontibon	Usaquen-Suba	
8 Guatoque	Terminal	00:04:00	00:04:00	00:04:26	00:06:09	00:05:15	00:05:15	00:05:50	00:05:55	Los Martires	Los Martires	
8 Terminal	Guatoque - Veraguas	00:05:00	00:04:40	00:04:39	00:06:03	00:05:07	00:05:01	00:05:43	00:06:02	Los Martires	Los Martires	
F23 Américas	Águas	00:07:00	00:07:00	00:07:00	00:04:18	00:03:39	00:03:05	00:04:20	00:05:58	Santa Fe	Kennedy	
J23 Aguas	Portal Américas	00:04:42	00:03:33	00:04:00	00:04:36	00:04:00	00:05:12	00:05:56	00:06:43	Kennedy	Santa Fe	
B10 Portal Norte	Portal 80	00:05:52	00:03:37	00:03:53	00:06:33	00:07:00	00:05:46	00:06:55	00:08:45	Engativa	Usaquen-Suba	
D10 Portal 80	Portal Norte	00:07:45	00:06:10	00:05:26	00:06:56	00:04:48	00:04:00	00:05:09	00:06:54	Usaquen-Suba	Engativa	
C25 Portal Suba	Portal 20 de Julio	00:04:21	00:03:08	00:03:25	00:05:59	00:04:40	00:04:12	00:06:21	00:06:36	San Cristobal	Suba	
L25 P. 20 de Julio	Portal Suba	00:04:30	00:04:30	00:04:30	00:06:21	00:05:33	00:04:00	00:05:58	00:08:22	Suba	San Cristobal	
B50 Calle 161	Portal Suba		00:05:14	00:06:30						Suba	Usaquen-Suba	
C50 P. Suba	Calle 161						00:06:16	00:07:35		Usaquen-Suba	Suba	
G43 San Mateo	Portal Eldorado	00:04:00	00:05:00	00:05:21	00:04:59	00:03:45	00:03:15	00:04:20	00:07:18	Engativa-Fontibon	Soacha	
K43 P. Eldorado	San Mateo	00:03:30	00:03:30	00:04:19	00:05:00	00:05:00	00:05:18	00:07:32	00:09:45	Soacha	Engativa-Fontibon	
H13 P. Tunal	Portal Norte		00:03:06	00:03:37	00:04:20	00:03:33	00:03:33	00:04:35	00:05:47	Usaquen-Suba	Tunjuelito	
B13 P. Norte	Portal Tunal	00:03:15	00:03:15	00:03:19	00:04:05	00:03:18	00:04:21	00:05:53	00:06:09	Tunjuelito	Usaquen-Suba	
J74 Universidades	Portal Norte		00:04:30	00:04:30	00:05:33	00:04:51	00:05:39	00:07:21	00:06:15	Usaquen-Suba	Santa Fe	
B74 P. Norte	Universidades		00:06:56	00:06:28	00:05:42	00:03:53	00:03:48	00:05:28	00:06:15	Santa Fe	Usaquen-Suba	
B28 P. Norte	Portal Américas	00:04:31	00:04:01	00:04:33	00:06:27	00:06:18	00:06:44	00:06:54		Kennedy	Usaquen-Suba	
F28 P. Américas	Portal Norte	00:06:53	00:06:21	00:07:00	00:06:34	00:04:42	00:03:52	00:04:25		Usaquen-Suba	Kennedy	
L41 Bicentenario	San Mateo	00:04:06	00:03:03	00:03:26	00:05:52	00:06:40	00:08:00	00:08:04		Soacha	Santa Fe	
G41 San Mateo	Bicentenario	00:08:00	00:08:00	00:08:00	00:06:02	00:05:48	00:03:11	00:04:06		Santa Fe	Soacha	
H72 P. Usme	Toberín		00:05:56	00:05:19	00:04:38	00:03:01	00:03:12	00:04:52	00:07:09	Usaquen-Suba	Usme	
B72 Toberín	Portal Usme	00:02:15	00:02:19	00:03:19	00:04:32	00:04:26	00:05:42	00:07:21	00:09:34	Usme	Usaquen-Suba	
C19 P. Suba	Banderas	00:06:00	00:05:03	00:06:00	00:06:24	00:03:53	00:03:24	00:06:46	00:10:15	Kennedy	Suba	
F19 Banderas	Portal Suba	00:04:00	00:04:00	00:05:23	00:06:30	00:06:30	00:06:30	00:06:43	00:07:06	Suba	Kennedy	
D55 Portal 80	Toberín				00:06:45	00:05:25	00:04:08	00:05:13		Usaquen-Suba	Engativa	
B55 Toberín	Portal 80	00:06:45	00:03:45	00:04:12						Engativa	Usaquen-Suba	
B11 Terminal	Portal Sur	00:05:00	00:04:31	00:05:26	00:05:53	00:04:42	00:05:14	00:07:06		Bosa	Usaquen-Suba	
G11 P. Sur	Terminal		00:05:00	00:05:00	00:05:59	00:06:01	00:04:40	00:06:52	00:07:09	Usaquen-Suba	Bosa	
C17 P. Suba	Portal Usme	00:03:15	00:03:06	00:05:28	00:06:21	00:05:02	00:03:46	00:04:25		Usme	Suba	

Nombre Ruta	Parada Inicio	Franja										Localidad Origen	Localidad Destino	
		1 Nocturno	2 Transición Nocturno	3 Pico AM	4 Transición Pico AM	5 Valle	6 Transición Valle	7 Pico PM	8 Transición Pico PM	9 Pre- Nocturno				
H17 P. Usme	Portal Suba	00:04:23	00:03:24	00:05:27	00:06:04	00:04:28	00:03:19	00:04:00	00:06:04	00:04:19	00:04:00	00:06:49	Suba	Usme
L10 P. 20 de Julio	Portal Eldorado	00:07:15	00:05:52	00:04:55	00:06:00	00:05:38	00:03:53	00:05:22	00:06:00	00:05:38	00:05:22	00:06:49	Engatava-Fontibon	San Cristobal
K10 P. Eldorado	Portal 20 de Julio	00:05:26	00:03:30	00:04:15	00:06:00	00:05:54	00:05:14	00:06:20	00:06:00	00:05:14	00:06:20	00:07:01	San Cristobal	Engatava-Fontibon
D24 P. 80	Universidades		00:08:00	00:08:00	00:06:38	00:05:04	00:03:35	00:05:25	00:06:05	00:05:04	00:05:25	00:05:57	Santa Fe	Engatava
J24 Universidades	Portal 80	00:06:00	00:03:29	00:03:18	00:06:05	00:06:00	00:06:00	00:05:26	00:05:51	00:04:33	00:05:26	00:06:45	Engatava	Santa Fe
D20 Portal 80	Portal Usme	00:04:00	00:04:00	00:04:00	00:05:51	00:04:33	00:03:38	00:05:25	00:05:43	00:03:58	00:05:40	00:06:36	Engatava	Usme
H20 Portal Usme	Portal 80	00:03:15	00:02:56	00:03:14	00:05:43	00:03:58	00:03:22	00:05:40	00:07:20	00:07:30	00:08:16	00:10:00	Kennedy	Santa Fe
M51 Museo Nacional	Portal Américas	00:05:08	00:03:48	00:04:16	00:07:20	00:07:30	00:07:30	00:06:16	00:07:41	00:05:52	00:04:59	00:07:03	Santa Fe	Kennedy
F51 P. Américas	Museo Nacional	00:08:00	00:08:00	00:08:00	00:05:42	00:05:50	00:06:15	00:06:15	00:05:42	00:05:50	00:06:15	00:06:12	Tunjuquito	Teusaquillo
3 Cerreñas	Portal Tunal	00:06:00	00:06:00	00:05:32	00:05:37	00:05:00	00:04:56	00:05:27	00:05:37	00:05:00	00:05:27	00:06:45	Tunjuquito	Tunjuquito
D22 Portal 80	Portal Sur	00:04:47	00:04:01	00:04:49	00:06:15	00:05:06	00:04:10	00:05:24	00:06:15	00:05:06	00:05:24	00:07:34	Bosa	Engatava
G22 Portal Sur	Portal 80	00:04:00	00:04:06	00:05:20	00:06:00	00:05:25	00:04:09	00:05:48	00:06:00	00:05:25	00:05:48	00:07:44	Engatava	Bosa
F60 P. Américas	Calle 76	00:07:30	00:07:16	00:06:30	00:05:20	00:03:41	00:03:15	00:03:59	00:05:20	00:03:41	00:03:59	00:05:11	Chapinero-Barrios Unidos	Kennedy
A60 Calle 76	Portal Américas	00:03:34	00:03:30	00:04:46	00:04:55	00:04:28	00:04:34	00:05:53	00:04:55	00:04:28	00:05:53	00:07:00	Kennedy	Chapinero-Barrios Unidos
G30 Portal Sur	Portal Suba	00:03:45	00:03:45	00:04:16	00:06:24	00:05:51	00:04:10	00:04:52	00:06:24	00:05:51	00:04:10	00:05:52	Suba	Bosa
C30 Portal Suba	Portal Sur	00:06:00	00:05:08	00:06:10	00:06:54	00:06:30	00:04:33	00:05:56	00:06:54	00:06:30	00:05:56	00:07:00	Bosa	Suba
F26 P. Américas	Alcalá				00:07:15	00:07:15	00:03:55	00:06:07	00:07:15	00:07:15	00:06:07	00:07:00	Usaquen-Suba	Kennedy
B26 Alcalá	Portal Américas	00:04:45	00:04:04	00:06:32	00:06:00				00:06:00				Kennedy	Usaquen-Suba
B46 Portal Norte	San Mateo	00:03:39	00:03:30	00:04:06	00:07:11	00:08:00	00:08:00	00:07:40	00:07:11	00:08:00	00:07:40		Soacha	Usaquen-Suba
G46 San Mateo	Portal Norte	00:04:30	00:06:00	00:06:44	00:04:39	00:04:20	00:04:00	00:04:24	00:04:39	00:04:20	00:04:24		Usaquen-Suba	Soacha
B23 Alcalá	Portal Eldorado	00:05:00	00:04:14	00:04:33	00:05:20	00:04:32	00:04:00	00:06:27	00:05:20	00:04:32	00:06:27	00:08:00	Engatava-Fontibon	Usaquen-Suba
K23 P. Eldorado	Alcalá	00:05:30	00:04:35	00:04:35	00:05:25	00:05:06	00:04:20	00:06:38	00:05:25	00:05:06	00:06:38	00:09:37	Usaquen-Suba	Engatava-Fontibon
H21 Portal Tunal	Portal 80	00:05:15	00:04:46	00:05:38	00:06:14	00:05:01	00:04:05	00:06:06	00:06:14	00:05:01	00:06:06	00:06:47	Engatava	Tunjuquito
D21 Portal 80	Portal Tunal	00:06:00	00:04:22	00:05:34	00:05:45	00:05:19	00:05:00	00:06:12	00:05:45	00:05:19	00:06:12	00:06:58	Tunjuquito	Engatava
1 Universidades	Portal Eldorado	00:05:00	00:05:00	00:05:00	00:05:59	00:05:33	00:05:00	00:05:25	00:05:59	00:05:33	00:05:25	00:08:00	Engatava-Fontibon	Santa Fe
1 P. Eldorado	Universidades	00:06:00	00:05:16	00:05:00	00:05:59	00:05:33	00:05:00	00:05:25	00:05:59	00:05:33	00:05:25	00:06:51	Santa Fe	Engatava-Fontibon
J76 Universidades	Portal Usme	00:06:00	00:06:10	00:07:51									Usme	Santa Fe
H76 Portal Usme	Universidades												Santa Fe	Usme
A61 Polo	Portal Américas	00:04:00	00:02:43	00:03:50	00:04:00	00:03:32	00:02:45	00:04:03	00:04:00	00:03:32	00:04:03	00:08:39	Kennedy	Barrios Unidos
F61 P. Américas	Polo				00:05:00	00:03:32	00:02:45	00:04:03	00:05:00	00:03:32	00:04:03	00:05:24	Barrios Unidos	Kennedy
G42 San Mateo	7 de Agosto	00:05:00	00:06:53	00:06:46	00:05:13	00:03:30	00:03:01	00:05:57	00:05:13	00:03:30	00:05:57	00:06:24	Barrios Unidos	Soacha
E42 7 de Agosto	San Mateo	00:03:21	00:03:15	00:04:15	00:05:37	00:06:12	00:06:00	00:05:59	00:05:37	00:06:12	00:05:59	00:06:37	Soacha	Barrios Unidos
5 Av. Jiménez	Portal Américas	00:05:00	00:05:29	00:05:30	00:05:38	00:04:50	00:04:16	00:05:05	00:05:38	00:04:50	00:05:05	00:05:04	Kennedy	Santa Fe-Los Martires
5 P. Américas	Av. Jiménez	00:06:00	00:06:00	00:05:31	00:05:39	00:04:54	00:03:37	00:04:40	00:05:39	00:04:54	00:04:40	00:05:14	Santa Fe-Los Martires	Kennedy
B75 P. Norte	Portal Usme	00:03:15	00:03:34	00:04:57	00:05:30	00:04:30	00:04:43	00:06:19	00:05:30	00:04:30	00:06:19	00:07:07	Usme	Usaquen-Suba
H75 P. Usme	Portal Norte	00:09:30	00:03:51	00:03:57	00:05:25	00:04:30	00:04:30	00:05:39	00:05:25	00:04:30	00:05:39	00:06:24	Usaquen-Suba	Usme
6 Portal 80	Universidades	00:07:00	00:07:00	00:06:08	00:05:30	00:05:30	00:05:33	00:05:58	00:05:30	00:05:30	00:05:58	00:06:02	Santa Fe	Engatava
6 Universidades	Portal 80	00:06:00	00:04:53	00:05:07	00:06:00	00:06:00	00:06:00	00:06:06	00:06:00	00:06:00	00:06:06	00:06:06	Engatava	Santa Fe
J70 Aguas	Portal Norte		00:03:45	00:04:03	00:04:45				00:04:45				Usaquen-Suba	Santa Fe
F32 P. Américas	NQS - Calle 75	00:03:00	00:03:54	00:06:00	00:05:55	00:03:21	00:03:00	00:04:39	00:05:55	00:03:21	00:04:39	00:05:47	Barrios Unidos	Kennedy
E32 NQS - Cl 75	Portal Américas	00:06:00	00:03:38	00:05:01	00:06:00	00:06:00	00:06:00	00:07:37	00:06:00	00:06:00	00:07:37	00:05:47	Kennedy	Barrios Unidos
4 Héroes	Portal Sur	00:06:15	00:06:01	00:05:41	00:05:55	00:06:00	00:05:54	00:05:44	00:05:55	00:06:00	00:05:44	00:05:56	Bosa	Chapinero-Barrios Unidos
4 Portal Sur	Héroes	00:06:00	00:06:00	00:05:41	00:05:57	00:05:30	00:05:30	00:05:13	00:05:57	00:05:30	00:05:13	00:06:15	Chapinero-Barrios Unidos	Bosa
B18 Terminal	Portal 20 de Julio	00:05:11	00:04:09	00:04:53	00:06:29	00:05:58	00:05:04	00:06:13	00:06:29	00:05:58	00:06:13	00:07:51	San Cristobal	Usaquen-Suba
L18 P. 20 de Julio	Terminal	00:06:15	00:05:55	00:06:01	00:06:29	00:04:36	00:04:00	00:05:24	00:06:29	00:04:36	00:05:24	00:08:55	Usaquen-Suba	San Cristobal
J73 Universidades	Portal Suba		00:05:47	00:06:47	00:06:00				00:06:00				Suba	Santa Fe
C73 P. Suba	Universidades					00:05:30	00:05:20	00:09:10		00:05:30	00:09:10	00:12:18	Santa Fe	Suba
M83 Museo Nacional	Portal Usme	00:03:23	00:03:04	00:04:30	00:05:24	00:05:18	00:05:05	00:05:44	00:05:24	00:05:18	00:05:44	00:06:00	Usme	Santa Fe

Nombre Ruta	Parada Inicio	Franja									Localidad Origen	Localidad Destino
		1 Nocturno	2 Transición Nocturno	3 Pico AM	4 Transición Pico AM	5 Valle	6 Transición Valle	7 Pico PM	8 Transición Pico PM	9 Pre- Nocturno		
H83 Portal Usme E48 CAD	Museo Nacional San Mateo	00:05:00 00:05:07	00:04:27 00:04:09	00:05:00 00:06:12	00:05:30 00:08:00	00:04:10	00:03:15	00:05:06	00:06:05	Santa Fe	Usme	
G48 San Mateo	CAD									Los Martires-Puente Aranda	Soacha	
MC84	Av Suba - K114D	00:05:00	00:04:27	00:05:00	00:05:56	00:05:00	00:04:13	00:05:43	00:07:06	Soacha	Los Martires-Puente Aranda	
MK86	Portal Eldorado	00:05:00	00:04:53	00:06:00	00:06:00	00:04:26	00:04:21	00:05:28	00:09:51	Suba	Chapinero	
ML82	Portal 20 de Julio	00:03:45	00:03:40	00:03:54	00:03:53	00:03:53	00:04:14	00:05:05	00:07:54	Engatva-Fontibon	Usaquen	
D81	Portal 20 de Julio	00:03:07	00:03:21	00:04:03	00:04:43	00:04:30	00:03:45	00:04:27	00:08:28	San Cristobal	Usaquen	
L81	AC80 - K119	00:03:56	00:03:11	00:03:26	00:04:44	00:04:47	00:04:18	00:04:44	00:09:09	San Cristobal	Engatva	
P85-M85	Museo Nacional	00:07:00	00:07:00	00:07:00	00:07:00	00:07:00	00:07:00	00:07:03	00:08:42	Engatva	San Cristobal	
										Santa Fe	Punte Aranda-Kennedy	