



# **Lanzamiento Piloto Rutas Selectivas no Exclusivas de Recolección de Materiales Inorgánicos Aprovechables**

**Componente de aprovechamiento – Modelo Circular de Gestión de Residuos Sólidos  
Comisión Ambiental Local “CAL” – Ciudad Bolívar - Profesional Andrés Sánchez**

Julio 2025

# MODELO CIRCULAR DE GESTIÓN DE RESIDUOS SÓLIDOS

## COMPONENTES

### Estructurales

- Aprovechamiento
- Esquema de Aseo
- Tratamiento y valorización

### Transversales

- 01 Plan Integral de Gestión de Residuos Sólidos
- 02 Cultura y Comportamiento Ciudadano
- 03 Sistemas de Información
- 04 Gobernanza y Fortalecimiento de Capacidades Institucionales
- 05 Innovación y Desarrollo Tecnológico

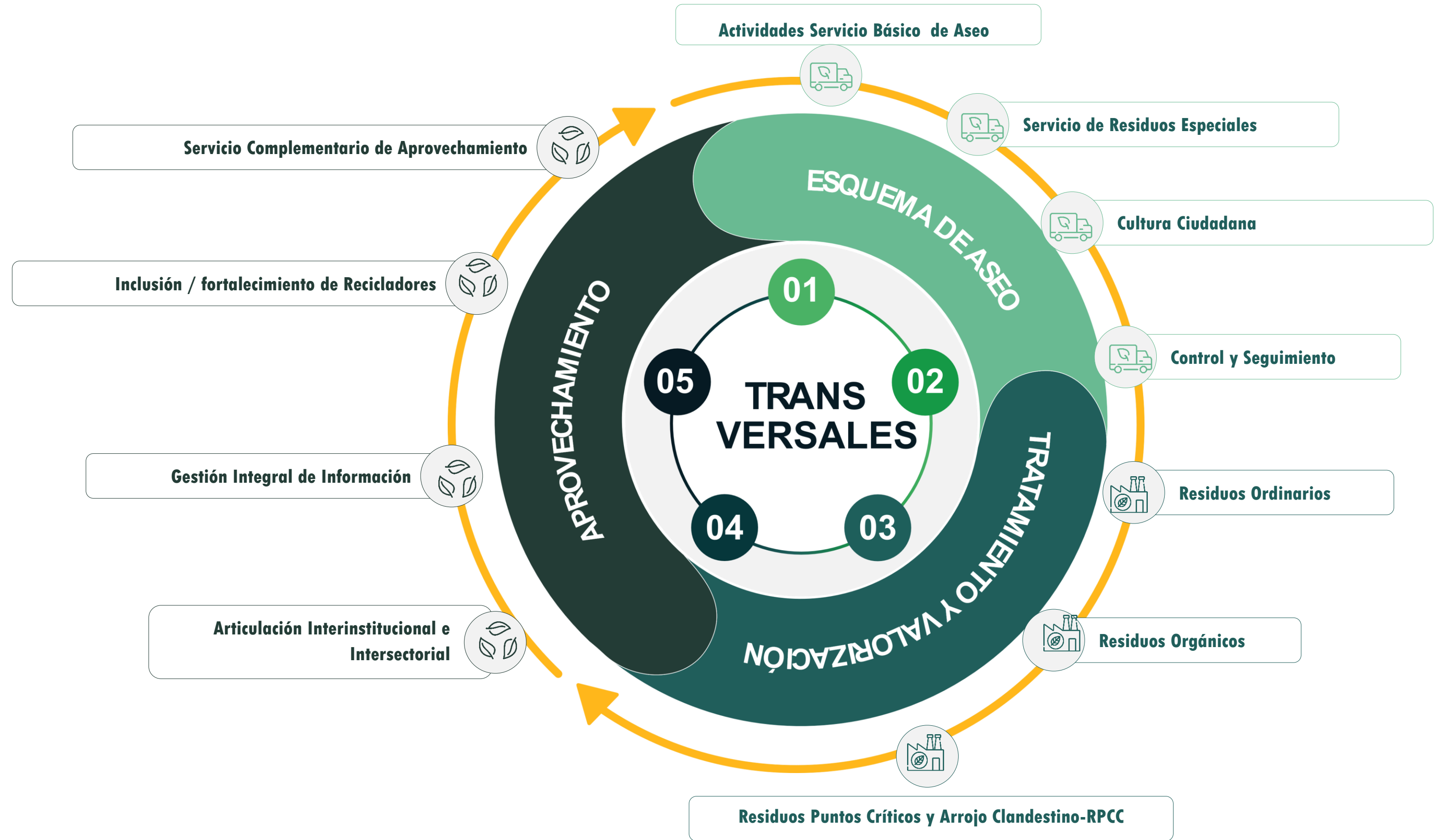

**Estamos transformando a Bogotá...**

**APROVECHAMIENTO**

**Piloto de Rutas Selectivas No  
Exclusivas de Recolección de  
Materiales Inorgánicos  
Aprovechables**



# Línea del tiempo



1

## Fortalecimiento de la cultura ciudadana

Aumentar el conocimiento y empoderar a la ciudadanía frente a la separación en la fuente, el reúso, el reciclaje, valoración y aprovechamiento de residuos ordinarios.

- ✓ Educación y sensibilización
- ✓ Participación
- ✓ Reconocimiento y recompensas
- ✓ Comunicación continua

Llegaremos a 5.000 usuarios a través de cada ORO beneficiada por el Piloto.



1

# Fortalecimiento de la cultura ciudadana

Identifica tu reciclador de oficio.

Protección Solar

Compromiso ambiental

Chaleco Distintivo logo REMAREK

Uniforme Visible

Separa, limpia y entrega tus residuos reciclables.

Hola mi Nombre es:

Su Reciclador de oficio.

Cambiale la cara a Kennedy!



Fuertes en la RTA

ASOCIACIÓN DE RECICLADORES FUERTES EN LA RTA

**Separación en la fuente**

Recuerda que los aprovechables van en bolsas blancas

Tetrapak y Polyboard, envases de bebidas calientes, cubos de palomitas, envases larga vida.

Vidrio, botellas, frascos de conservas, vidrios de ventana.

Botellas plásticas, bolsa de leche, baldes, canecas, plásticos.

Latas de bebidas, de alimentos, conservas, llaves, ollas, ganchos.

Guacaes, palos de escoba, madera no aglomerada.

Cartón y papel, periódico, directorios, libros, cuadernos, canastas de huevo, cartulina, tubos de cartón e.t.c

Ordinarios: Sanitarios, topebocas, guantes, barrido.

Orgánicos: Cascaras, agrícolas, alimentos.

Entrega el material aprovechable al reciclador de oficio en el día \_\_\_\_\_ en el horario de \_\_\_\_\_ a.m. \_\_\_\_\_ p.m.

asorecicladoresrta.com  
310 8006934 / 320 8372647  
ID 39072

VIGILADO: Superservicios

Separación de residuos según el código de colores de la resolución 2104 de 2019 Minambiente. De acuerdo al decreto 1381 de 2024 los residuos se deben entregar separados.

asorecicladoresrta @asorecicladoresrta @fuertesenlarta

2

## Recolección y transporte



- ✓ **Recolección con horarios y frecuencias establecidos, mínimo 2 veces a la semana.**
- ✓ **Ampliación de rutas de recolección de residuos inorgánicos aprovechables.**
- ✓ **Adquisición de vehículos de tracción mecánica según las necesidades de cada ORO.**
- ✓ **Adquisición de elementos de protección personal.**

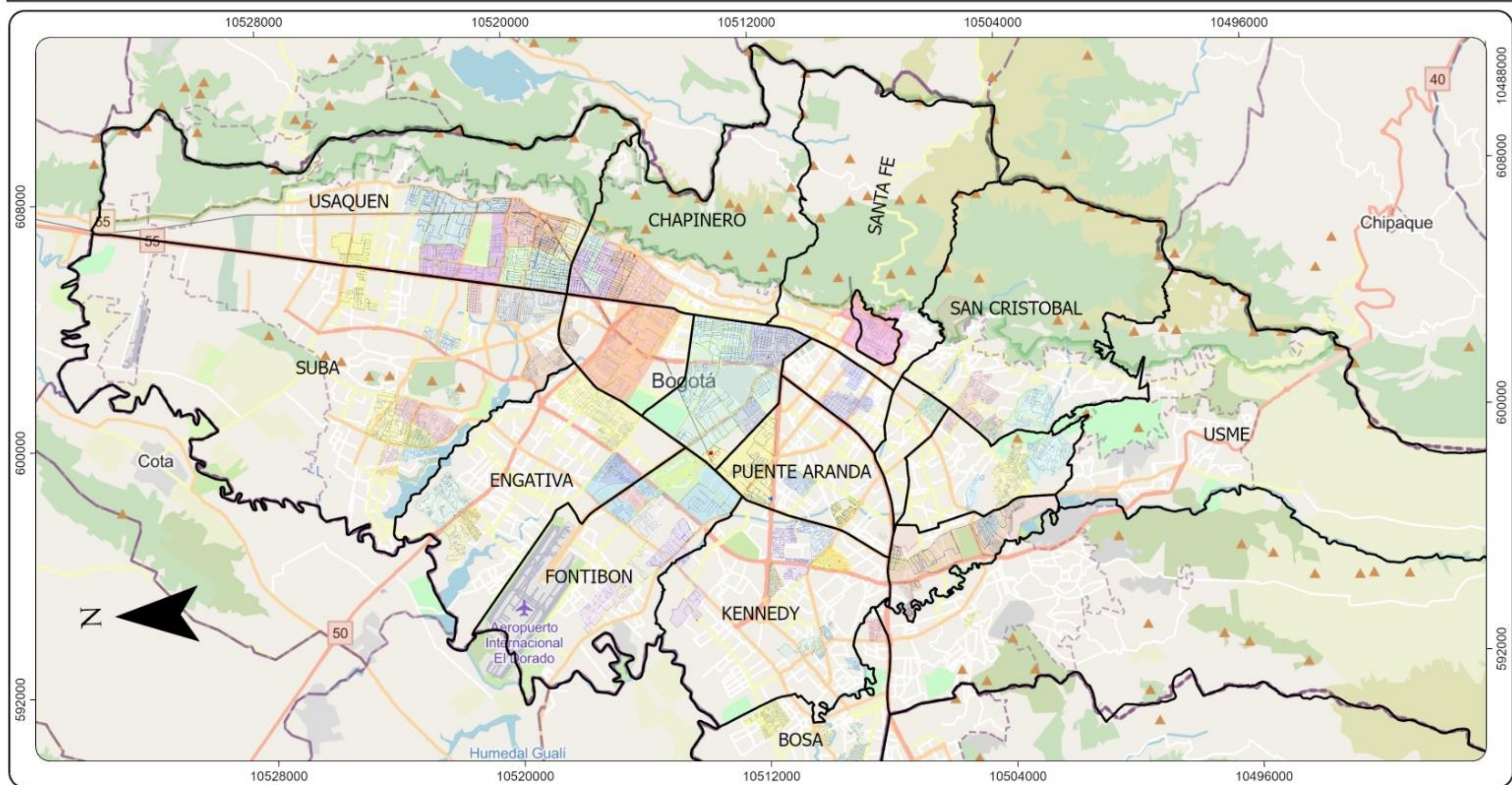

3

## Información integral para la toma de decisiones

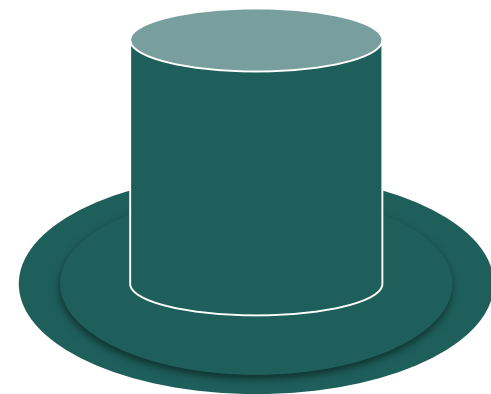

**Información sobre  
250.000 suscriptores**

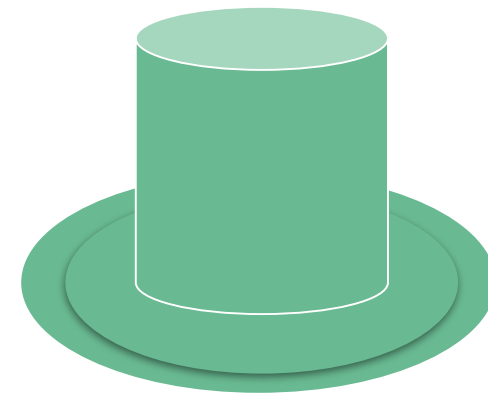

**Información sobre toneladas  
potencialmente aprovechables  
recolectadas**

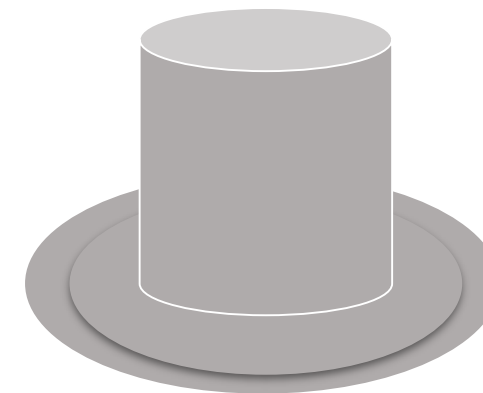

**Información sobre la efectividad en la  
recolección de material aprovechable  
en horarios y frecuencias establecidos**

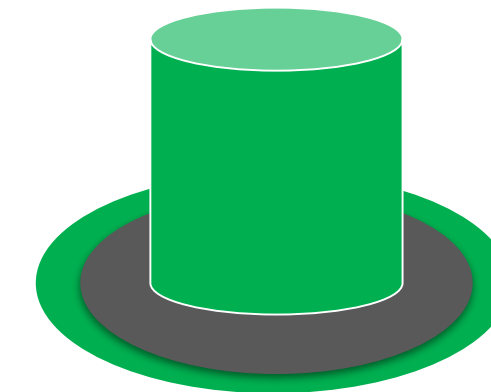

**Identificación de estrategias más  
efectivas para el fortalecimiento de  
la cultura ciudadana en gestión de  
residuos**

## Pasos a seguir



**1. Adquisición de vehículos**



**2. Evaluación del piloto**



**3. Socialización de resultados**



**4. Posible ampliación del piloto**





**Gracias.**

Abril 2025

---



UAESP

