

**INFORME ISO 18091 – 2014**  
**2.6.3. SUBINDICADOR OPERATIVIDAD DEL SISTEMA INTEGRADO DE TRANSPORTE PÚBLICO**  
**LOCALIDAD DE SAN CRISTOBAL**  
**TRANSMILENIO S.A.**  
**VIGENCIA 2024**

**1. Cobertura de Rutas San Cristobal**

Las rutas del Sistema Integrado de Transporte Público – SITP que transitan por la localidad de San Cristóbal son presentadas a continuación en la Tabla 1 y Figura 1.

Tabla 1. Rutas zonales que transitan por la Localidad de San Cristóbal.

<b>RUTA</b>	<b>DENOMINACIÓN</b>	<b>ORIGEN</b>	<b>DESTINO</b>
13-10	VILLA DEL CERRO	PORTAL 20 JULIO	VILLA DEL CERRO
740	PENINSULA - ENGATIVA	PENINSULA	ENGATIVA
15-5	LA MARIA	BICENTENARIO	LA MARIA
13-6	JUAN REY	PORTAL 20 JULIO	JUAN REY
SE6	LA ROCA - VILLA GLADYS	LA ROCA	VILLA GLADYS
13-9	TIHUAQUE	PORTAL 20 JULIO	TIHUAQUE
SE6	LA ROCA - VILLA GLADYS	VILLA GLADYS	LA ROCA
614	BOLONIA USME - MONTEVIDEO	BOLONIA USME	MONTEVIDEO
13-12	LOS LIBERTADORES	PORTAL 20 JULIO	LOS LIBERTADORES
13-7	LA PENINSULA	PORTAL 20 JULIO	LA PENINSULA
14-1	LAS CRUCES	BICENTENARIO	LAS CRUCES
256	RICAURTE - TIHUAQUE	RICAURTE	TIHUAQUE
13-2	PROVIDENCIA ALTA - EST AV 1 MAYO	PROVIDENCIA ALTA	EST AV 1 MAYO
13-4	DIANA TURBAY - EST. AV 1 MAYO	AV 1 MAYO	DIANA TURBAY
15-4	RAMAJAL	AV 1 MAYO	RAMAJAL
T27	ESTACION AV. 1	AV 1 MAYO	BELLO HORIZONTE
580	BOSA SAN JOSE - EST. BICENTENARIO	BOSA SAN JOSE	EST. BICENTENARIO
139	BOSA SAN JOSE - JUAN REY	BOSA SAN JOSE	JUAN REY
13-13	RESURRECCION	PORTAL 20 JULIO	RESURRECCION
LK803	GAVIOTAS - TERMINAL SALITRE	GAVIOTAS	TERMINAL SALITRE
139	BOSA SAN JOSE - JUAN REY	JUAN REY	BOSA SAN JOSE
N16	GAVIOTAS - EST. 1RO MAYO	GAVIOTAS	AV 1 MAYO

<b>RUTA</b>	<b>DENOMINACIÓN</b>	<b>ORIGEN</b>	<b>DESTINO</b>
114A	ALTOS DEL ZUQUE - PALOQUEMAO	ALTOS DEL ZUQUE	PALOQUEMAO
P24	SAN BLASS - BOSA SAN JOS	SAN BLASS	BOSA SAN JOSB
C29	BOS SAN DIEGO - CENTRO	BOSA SAN DIEGO	CENTRO
60	BACHU/ - ZARAZOTA	ZARAZOTA	BACHUE
T13	VILLA CINDY - HOSPITAL SAN BLAS	VILLA CINDY	HOSPITAL SAN BLAS
T25	POTOSI - TERMINAL NORTE	TERMINAL NORTE	POTOSI
N16	GAVIOTAS - EST. 1RO MAYO	AV 1 MAYO	GAVIOTAS
T25	POTOSI - TERMINAL NORTE	POTOSI	TERMINAL NORTE
HL613	PERDOMO - HORACIO ORJUELA	HORACIO ORJUELA	PERDOMO
HA702	EL UVAL - EL GUAVIO	EL UVAL	EL GUAVIO
HA706	EL UVAL - SAN DIEGO	SAN DIEGO	EL UVAL
LA805	JUAN REY - SIETE DE AGOSTO	JUAN REY	SIETE DE AGOSTO
HA600	JERUSALEN - CHAPINERO	CHAPINERO	JERUSALEN
HA618	SANTO DOMINGO - GERMANIA	GERMANIA	SANTO DOMINGO
624	20 DE JULIO - VERBENAL DEL SUR	VERBENAL DEL SUR	20 DE JULIO
BH907	TERMINAL NORTE - USME CENTRO	TERMINAL NORTE	USME CENTRO
LG807	SAN BLAS - BOSA CARBONELL	BOSA CARBONELL	SAN BLAS
GL517	CANADA GUIRA - POTRERITOS	CANADA GUIRA	POTRERITOS
KL307	EL RECODO - LA CASTAUA	LA CASTAOA	EL RECODO
661	TERMINAL NORTE - PENINSULA	TERMINAL NORTE	PENINSULA
CH131	BILBAO - DIANA TURBAY	BILBAO	DIANA TURBAY
CL149	EST- AV. 1 DE MAYO - BILBAO	BILBAO	EST- AV. 1 DE MAYO
LA809	SANTA RITA S.O. - MARLY	SANTA RITA S.O.	MARLY
GA522	METROVIVIENDA - GERMANIA	METROVIVIENDA	GERMANIA
HA601	PERDOMO - CHAPINERO	PERDOMO	CHAPINERO
T12	SAN JOAQUIN - CALLE 100	SAN JOAQUIN	CALLE 100
KL307	EL RECODO - LA CASTA1A	EL RECODO	LA CASTAOA
LH811	AGUAS CLARAS - RESTREPO	AGUAS CLARAS	RESTREPO
LK810	GAVIOTAS - FONTIBON BRISAS	GAVIOTAS	FONTIBON BRISAS
BL919	TERMINAL NORTE - GAVIOTAS	GAVIOTAS	TERMINAL NORTE
LD800	GAVIOTAS - VILLA GLADYS	VILLA GLADYS	GAVIOTAS
KL304	HB/FONTIBON - SAN CRISTOBAL SUR	HB/FONTIBON	SAN CRISTOBAL SUR
LK812	VILLA DEL CERRO - FONTIBON BRISAS	VILLA DEL CERRO	FONTIBON BRISAS

R-DA-005 septiembre de 2024

**TRANSMILENIO S.A.**

Avenida Calle 26 # 69-76  
Edificio Elemento - Torre 1 Piso 5  
Código postal: 111071  
Teléfono: (601) 2203000  
Información: línea (601) 4824304  
[www.transmilenio.gov.co](http://www.transmilenio.gov.co)



**25**  
**AÑOS**  
TRANSMILENIO S.A.



ALCALDÍA MAYOR  
DE BOGOTÁ D.C.

<b>RUTA</b>	<b>DENOMINACIÓN</b>	<b>ORIGEN</b>	<b>DESTINO</b>
13-8	PORTAL 20 DE JULIO - ALTAMIRA	PORTAL 20 JULIO	ALTAMIRA
HA706	EL UVAL - SAN DIEGO	EL UVAL	SAN DIEGO
CL155	SUBA GAITANA - GAVIOTAS	GAVIOTAS	SUBA GAITANA
15-3	HORACIO ORJUELA	AV 1 MAYO	HORACIO ORJUELA
T07	SIDEL	AV 1 MAYO	SIDEL
LK803	GAVIOTAS - TERMINAL SALITRE	TERMINAL SALITRE	GAVIOTAS
HL613	PERDOMO - HORACIO ORJUELA	PERDOMO	HORACIO ORJUELA
LA814	HORACIO ORJUELA - PORCIUNCULA	HORACIO ORJUELA	PORCIUNCULA
LA815	VILLA DEL CERRO - GERMANIA	VILLA DEL CERRO	GERMANIA
KL331	FONTIBON BRISAS - NUEVA DELHI	NUEVA DELHI	FONTIBON BRISAS
KL328	PUERTA DE TEJA - EST. AV 1 MAYO	EST. AV 1 DE MAYO	PUERTA DE TEJA
KL312	FONTIBON BRISAS - MORALBA	FONTIBON BRISAS	MORALBA
KL329	FONTIBON BRISAS - SAN MARTIN DE LOBA	FONTIBON BRISAS	SAN MARTIN DE LOBA
LG816	DO8A LILIANA - VILLA DEL RIO	DO8A LILIANA	VILLA DEL RIO
13-5	LAS PACES - EST. AV 1 MAYO	AV 1 MAYO	LAS PACES
T43A	MUSEO NACIONAL - GAVIOTAS	GAVIOTAS	MUSEO NACIONAL
T13	VILLA CINDY - HOSPITAL SAN BLAS	HOSPITAL SAN BLAS	VILLA CINDY
CL155	SUBA GAITANA - GAVIOTAS	SUBA GAITANA	GAVIOTAS
CH131	BILBAO - DIANA TURBAY	DIANA TURBAY	BILBAO
LA818	AGUAS CLARAS - GALERIAS	AGUAS CLARAS	GALERIAS
HA725	EL TUNO - LAS NIEVES	EL TUNO	LAS NIEVES
HL723	USME CENTRO - PORTAL 20 DE JULIO	USME CENTRO	PORTAL 20 DE JULIO
HL716	MOLINOS II - EST. 1 DE MAYO	MOLINOS II	EST. 1 DE MAYO
LH817	GAVIOTAS - EST. NARIDO	GAVIOTAS	EST. NARI-O
HL636	RINCON DE VENECIA - SAN BLAS II	SAN BLAS II	RINCON DE VENECIA
LL819	PORTAL 20 DE JULIO	PORTAL 20 DE JULIO	-
LL820	SAN ISIDRO	PORTAL 20 JULIO	SAN ISIDRO
FL422	PATIO BONITO - LACHES-EL DORADO	LACHES-EL DORADO	PATIO BONITO
C701	PARQUES DE BOGOTA - LA ROCA	PARQUES DE BOGOTA	LA ROCA
GA506	CATALINA II - GALERIAS	CATALINA II	GALERIAS
LL813	EST BICENTENARIO - EST AV 1 DE MAYO	BICENTENARIO	AV 1 DE MAYO

R-DA-005 septiembre de 2024

**TRANSMILENIO S.A.**

Avenida Calle 26 # 69-76  
Edificio Elemento - Torre 1 Piso 5  
Código postal: 111071  
Teléfono: (601) 2203000  
Información: línea (601) 4824304  
[www.transmilenio.gov.co](http://www.transmilenio.gov.co)



**25**  
**AÑOS**  
TRANSMILENIO S.A.



ALCALDÍA MAYOR  
DE BOGOTÁ D.C.

<b>RUTA</b>	<b>DENOMINACIÓN</b>	<b>ORIGEN</b>	<b>DESTINO</b>
LA821	EST. BICENTENARIO - EST. UNIVERSIDADES	BICENTENARIO	UNIVERSIDADES
FL416	JAZMIN OCCIDENTAL - LA CASTAOA	JAZMIN OCCIDENTAL	LA CASTACA
T30B	PATIO BONITO - TIHUAQUE	PATIO BONITO	TIHUAQUE
FL422	PATIO BONITO - LACHES-EL DORADO	PATIO BONITO	LACHES-EL DORADO
FL416	JAZMIN OCCIDENTAL - LA CASTAOA	LA CASTACA	JAZMIN OCCIDENTAL
T30B	PATIO BONITO - TIHUAQUE	TIHUAQUE	PATIO BONITO
117	SAN BERNARDINO - LIBERTADORES	SAN BERNARDINO	LIBERTADORES
P7	PINARES - PORVENIR	PORVENIR	PINARES
111	METROVIVIENDA - GAVIOTAS	METROVIVIENDA	GAVIOTAS
GL508	BOSA SANTAFE - EST. AV. 1 MAYO	BOSA SANTAFE	EST. AV. 1 MAYO
GH529	DIANA TURBAY - EL RECREO	DIANA TURBAY	EL RECREO
786	METROVIVIENDA - DIANA TURBAY-PUENTES	DIANA TURBAY-PUENTES	METROVIVIENDA
HA600	JERUSALEN - CHAPINERO	JERUSALEN	CHAPINERO
HL602	GALICIA - LOS LACHES	GALICIA	LOS LACHES
HA618	SANTO DOMINGO - GERMANIA	SANTO DOMINGO	GERMANIA
HA620	LA ESTANCIA - SAN DIEGO	LA ESTANCIA	SAN DIEGO
GL533	METROVIVIENDA - DODA LILIANA	METROVIVIENDA	DOTA LILIANA
HA617	PERDOMO - CENTRO	PERDOMO	CENTRO

Fuente: TRANSMILENIO S.A.

Figura 1. Rutas Zonales que transitan por la localidad de San Cristóbal

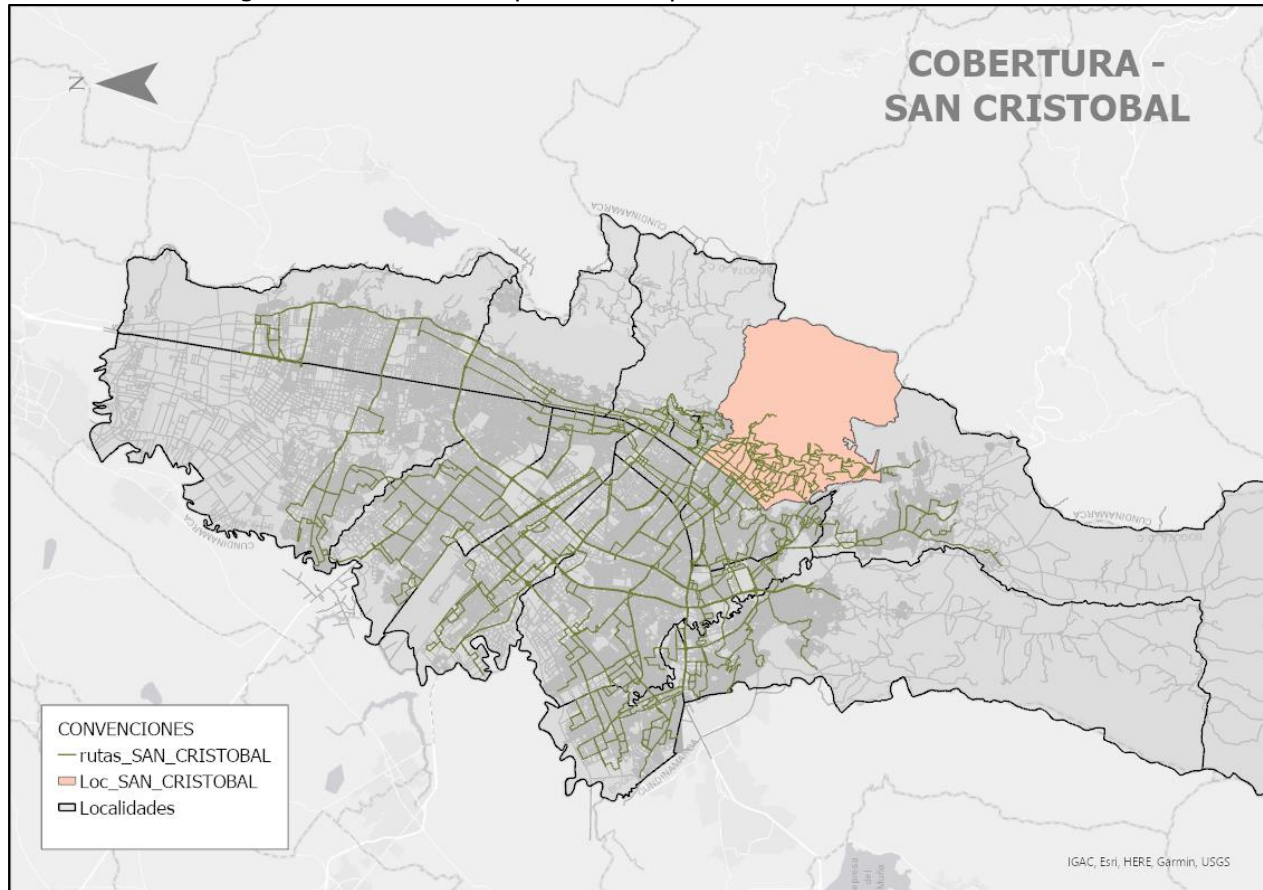

Fuente: TRANSMILENIO S.A.

De acuerdo con lo anterior, se comunica que la localidad de San Cristóbal cuenta con 104 rutas zonales, que pasan ya sea al interior de la localidad o por los límites de esta.

- 2. Diseños y estudios implementados para conocer las necesidades y demandas de los usuarios**
- 3. Reporte de resultados de los diseños y estudios**

### **Respuesta a preguntas 2 y 3**

TRANSMILENIO S.A en su calidad de Ente Gestor del Sistema Integrado de Transporte Público de la ciudad de Bogotá, analiza de manera permanente diferentes alternativas para la optimización del sistema en las diferentes localidades de la ciudad, con el objetivo de mejorar los niveles de servicio de las rutas del componente zonal bajo criterios de sostenibilidad financiera, a partir de cambios que se ajusten a las dinámicas de movilidad y necesidades de la ciudad.

R-DA-005 septiembre de 2024

**TRANSMILENIO S.A.**

Avenida Calle 26 # 69-76  
Edificio Elemento - Torre 1 Piso 5  
Código postal: 111071  
Teléfono: (601) 2203000  
Información: línea (601) 4824304  
[www.transmilenio.gov.co](http://www.transmilenio.gov.co)



**25**  
**AÑOS**  
TRANSMILENIO S.A.



En este sentido, dentro del proceso de análisis definido al interior de la entidad, en el cual participan las áreas técnicas, financiera, jurídica y de comunicaciones, se realiza una evaluación integral, con el fin de lograr mejoras operacionales, buscando el beneficio general para los usuarios. En este procedimiento se reciben solicitudes de la comunidad, de los concesionarios, propuestas de la entidad, y con base en el comportamiento de las rutas analizado por las áreas operativas de la entidad, se identifican las necesidades de cambio.

A partir de estos estudios se han identificado oportunidades de mejora en diversas rutas que tienen influencia en la localidad de Usaquén y que se presentan en el punto número 5.

#### 4. Información de frecuencia de las rutas

Los intervalos programados de las rutas del Sistema Integrado de Transporte Público – SITP que tienen tránsito por la localidad de San Cristóbal son presentadas a continuación para cada uno de los servicios, en periodo habitual y tipo día hábil, expresado en horas, minutos y segundos para las franjas pico am, valle y pico pm en la siguiente tabla.

Tabla 2. Intervalos programados de las Rutas zonales que transitan por la Localidad San Cristóbal

CODIGO	DENOMINACIÓN	ORIGEN	DESTINO	INTERVALO PICO AM	INTERVALO VALLE	INTERVALO PICO PM
13-10	VILLA DEL CERRO	PORTAL 20 JULIO	VILLA DEL CERRO	0:05:39	0:07:08	0:06:17
740	PENÍNSULA - ENGATIVA	PENÍNSULA	ENGATIVA	0:08:28	0:10:54	0:08:11
15-5	LA MARIA	BICENTENARIO	LA MARIA	0:13:11	0:16:38	0:12:56
13-6	JUAN REY	PORTAL 20 JULIO	JUAN REY	0:08:33	0:07:33	0:07:06
SE6	LA ROCA - VILLA GLADYS	LA ROCA	VILLA GLADYS	0:05:16	0:09:58	0:07:42
13-9	TIHUAQUE	PORTAL 20 JULIO	TIHUAQUE	0:06:36	0:10:02	0:07:47
SE6	LA ROCA - VILLA GLADYS	VILLA GLADYS	LA ROCA	0:05:16	0:09:58	0:07:42
614	BOLONIA USME - MONTEVIDEO	BOLONIA USME	MONTEVIDEO	0:06:06	0:08:06	0:06:33
13-12	LOS LIBERTADORES	PORTAL 20 JULIO	LOS LIBERTADORES	0:06:19	0:07:12	0:06:48
13-7	LA PENÍNSULA	PORTAL 20 JULIO	LA PENÍNSULA	0:06:37	0:06:59	0:06:38
14-1	LAS CRUCES	BICENTENARIO	LAS CRUCES	0:14:13	0:14:45	0:13:21
256	RICAURTE - TIHUAQUE	RICAURTE	TIHUAQUE	0:12:46	0:16:11	0:17:27
13-2	PROVIDENCIA ALTA - EST AV 1 MAYO	PROVIDENCIA ALTA	EST AV 1 MAYO	0:16:00	0:17:02	0:18:27

<b>CODIGO</b>	<b>DENOMINACIÓN</b>	<b>ORIGEN</b>	<b>DESTINO</b>	<b>INTERVALO PICO AM</b>	<b>INTERVALO VALLE</b>	<b>INTERVALO PICO PM</b>
13-4	DIANA TURBAY - EST. AV 1 MAYO	AV 1 MAYO	DIANA TURBAY	0:18:30	0:19:23	0:21:15
15-4	RAMAJAL	AV 1 MAYO	RAMAJAL	0:06:45	0:09:16	0:07:35
T27	ESTACION AV. 1	AV 1 MAYO	BELLO HORIZONTE	0:07:06	0:20:20	0:12:35
580	BOSA SAN JOSE - EST. BICENTENARIO	BOSA SAN JOSE	EST. BICENTENARIO	0:09:29	0:10:03	0:13:17
139	BOSA SAN JOSE - JUAN REY	BOSA SAN JOSE	JUAN REY	0:06:54	0:07:57	0:07:34
13-13	RESURRECCION	PORTAL 20 JULIO	RESURRECCION	0:12:07	0:13:22	0:15:44
LK803	GAVIOTAS - TERMINAL SALITRE	GAVIOTAS	TERMINAL SALITRE	0:15:49	0:18:35	0:22:25
139	BOSA SAN JOSE - JUAN REY	JUAN REY	BOSA SAN JOSE	0:06:54	0:07:57	0:07:34
N16	GAVIOTAS - EST. 1RO MAYO	GAVIOTAS	AV 1 MAYO	0:08:40	0:00:00	0:00:00
114A	ALTOS DEL ZUQUE - PALOQUEMAO	ALTOS DEL ZUQUE	PALOQUEMAO	0:15:49	0:19:30	0:20:15
P24	SAN BLASS - BOSA SAN JOS	SAN BLASS	BOSA SAN JOSB	0:08:22	0:09:38	0:10:57
C29	BOS SAN DIEGO - CENTRO	BOSA SAN DIEGO	CENTRO	0:15:40	0:15:15	0:18:04
60	BACHU/ - ZARAZOTA	ZARAZOTA	BACHUE	0:08:05	0:10:54	0:11:40
T13	VILLA CINDY - HOSPITAL SAN BLAS	VILLA CINDY	HOSPITAL SAN BLAS	0:05:39	0:07:39	0:07:35
T25	POTOSI - TERMINAL NORTE	TERMINAL NORTE	POTOSI	0:07:35	0:08:41	0:10:31
N16	GAVIOTAS - EST. 1RO MAYO	AV 1 MAYO	GAVIOTAS	0:08:40	0:00:00	0:00:00
T25	POTOSI - TERMINAL NORTE	POTOSI	TERMINAL NORTE	0:07:35	0:08:41	0:10:31
HL613	PERDOMO - HORACIO ORJUELA	HORACIO ORJUELA	PERDOMO	0:11:15	0:15:01	0:13:15
HA702	EL UVAL - EL GUAVIO	EL UVAL	EL GUAVIO	0:09:54	0:11:06	0:12:47
HA706	EL UVAL - SAN DIEGO	SAN DIEGO	EL UVAL	0:08:33	0:10:15	0:10:14

R-DA-005 septiembre de 2024

**TRANSMILENIO S.A.**

Avenida Calle 26 # 69-76  
Edificio Elemento - Torre 1 Piso 5  
Código postal: 111071  
Teléfono: (601) 2203000  
Información: línea (601) 4824304  
[www.transmilenio.gov.co](http://www.transmilenio.gov.co)



**25**  
**AÑOS**  
TRANSMILENIO S.A.



<b>CODIGO</b>	<b>DENOMINACIÓN</b>	<b>ORIGEN</b>	<b>DESTINO</b>	<b>INTERVALO PICO AM</b>	<b>INTERVALO VALLE</b>	<b>INTERVALO PICO PM</b>
LA805	JUAN REY - SIETE DE AGOSTO	JUAN REY	SIETE DE AGOSTO	0:11:08	0:14:02	0:15:52
HA600	JERUSALEN - CHAPINERO	CHAPINERO	JERUSALEN	0:09:24	0:14:32	0:13:17
HA618	SANTO DOMINGO - GERMANIA	GERMANIA	SANTO DOMINGO	0:05:57	0:08:27	0:08:07
624	20 DE JULIO - VERBENAL DEL SUR	VERBENAL DEL SUR	20 DE JULIO	0:12:35	0:18:10	0:15:49
BH907	TERMINAL NORTE - USME CENTRO	TERMINAL NORTE	USME CENTRO	0:06:50	0:08:01	0:09:51
LG807	SAN BLAS - BOSA CARBONELL	BOSA CARBONELL	SAN BLAS	0:17:36	0:22:16	0:23:54
GL517	CANADA GUIRA - POTRERITOS	CANADA GUIRA	POTRERITOS	0:07:16	0:09:35	0:09:46
KL307	EL RECODO - LA CASTAUA	LA CASTAOA	EL RECODO	0:08:21	0:10:54	0:12:24
661	TERMINAL NORTE - PENINSULA	TERMINAL NORTE	PENINSULA	0:09:50	0:11:11	0:12:04
CH131	BILBAO - DIANA TURBAY	BILBAO	DIANA TURBAY	0:08:51	0:11:28	0:11:36
CL149	EST- AV. 1 DE MAYO - BILBAO	BILBAO	EST- AV. 1 DE MAYO	0:09:21	0:11:30	0:11:31
LA809	SANTA RITA S.O. - MARLY	SANTA RITA S.O.	MARLY	0:10:49	0:16:34	0:15:19
GA522	METROVIVIENDA - GERMANIA	METROVIVIENDA	GERMANIA	0:22:49	0:26:15	0:31:07
HA601	PERDOMO - CHAPINERO	PERDOMO	CHAPINERO	0:09:28	0:13:22	0:15:04
T12	SAN JOAQUIN - CALLE 100	SAN JOAQUIN	CALLE 100	0:08:01	0:10:21	0:09:55
KL307	EL RECODO - LA CASTAUA	EL RECODO	LA CASTAOA	0:08:21	0:10:54	0:12:24
LH811	AGUAS CLARAS - RESTREPO	AGUAS CLARAS	RESTREPO	0:11:22	0:20:50	0:16:37
LK810	GAVIOTAS - FONTIBON BRISAS	GAVIOTAS	FONTIBON BRISAS	0:12:12	0:16:50	0:16:00
BL919	TERMINAL NORTE - GAVIOTAS	GAVIOTAS	TERMINAL NORTE	0:11:07	0:15:44	0:15:17
LD800	GAVIOTAS - VILLA GLADYS	VILLA GLADYS	GAVIOTAS	0:11:34	0:16:36	0:16:32
KL304	HB/FONTIBON - SAN	HB/FONTIBON	SAN CRISTOBAL SUR	0:07:26	0:12:39	0:09:53

<b>CODIGO</b>	<b>DENOMINACIÓN</b>	<b>ORIGEN</b>	<b>DESTINO</b>	<b>INTERVALO PICO AM</b>	<b>INTERVALO VALLE</b>	<b>INTERVALO PICO PM</b>
	CRISTOBAL SUR					
LK812	VILLA DEL CERRO - FONTIBON BRISAS	VILLA DEL CERRO	FONTIBON BRISAS	0:16:15	0:20:25	0:19:34
13-8	PORTAL 20 DE JULIO - ALTAMIRA	PORTAL 20 JULIO	ALTAMIRA	0:09:08	0:13:07	0:13:09
HA706	EL UVAL - SAN DIEGO	EL UVAL	SAN DIEGO	0:08:33	0:10:15	0:10:14
CL155	SUBA GAITANA - GAVIOTAS	GAVIOTAS	SUBA GAITANA	0:11:56	0:13:09	0:13:53
15-3	HORACIO ORJUELA	AV 1 MAYO	HORACIO ORJUELA	0:06:49	0:09:48	0:07:22
T07	SIDEL	AV 1 MAYO	SIDEL	0:07:02	0:09:29	0:07:58
LK803	GAVIOTAS - TERMINAL SALITRE	TERMINAL SALITRE	GAVIOTAS	0:15:49	0:18:35	0:22:25
HL613	PERDOMO - HORACIO ORJUELA	PERDOMO	HORACIO ORJUELA	0:11:15	0:15:01	0:13:15
LA814	HORACIO ORJUELA - PORCIUNCULA	HORACIO ORJUELA	PORCIUNCULA	0:08:09	0:13:50	0:12:43
LA815	VILLA DEL CERRO - GERMANIA	VILLA DEL CERRO	GERMANIA	0:12:00	0:15:56	0:16:58
KL331	FONTIBON BRISAS - NUEVA DELHI	NUEVA DELHI	FONTIBON BRISAS	0:10:19	0:12:53	0:12:18
KL328	PUERTA DE TEJA - EST. AV 1 MAYO	EST. AV 1 DE MAYO	PUERTA DE TEJA	0:10:34	0:13:11	0:11:54
KL312	FONTIBON BRISAS - MORALBA	FONTIBON BRISAS	MORALBA	0:10:19	0:12:50	0:11:41
KL329	FONTIBON BRISAS - SAN MARTIN DE LOBA	FONTIBON BRISAS	SAN MARTIN DE LOBA	0:11:05	0:13:36	0:12:22
LG816	DO8A LILIANA - VILLA DEL RIO	DO8A LILIANA	VILLA DEL RIO	0:10:25	0:15:04	0:13:49
13-5	LAS PACES - EST. AV 1 MAYO	AV 1 MAYO	LAS PACES	0:16:35	0:24:06	0:22:23
T43A	MUSEO NACIONAL - GAVIOTAS	GAVIOTAS	MUSEO NACIONAL	0:12:00	0:23:00	0:17:13

<b>CODIGO</b>	<b>DENOMINACIÓN</b>	<b>ORIGEN</b>	<b>DESTINO</b>	<b>INTERVALO PICO AM</b>	<b>INTERVALO VALLE</b>	<b>INTERVALO PICO PM</b>
T13	VILLA CINDY - HOSPITAL SAN BLAS	HOSPITAL SAN BLAS	VILLA CINDY	0:05:39	0:07:39	0:07:35
CL155	SUBA GAITANA - GAVIOTAS	SUBA GAITANA	GAVIOTAS	0:11:56	0:13:09	0:13:53
CH131	BILBAO - DIANA TURBAY	DIANA TURBAY	BILBAO	0:08:51	0:11:28	0:11:36
LA818	AGUAS CLARAS - GALERIAS	AGUAS CLARAS	GALERIAS	0:10:12	0:13:58	0:14:10
HA725	EL TUNO - LAS NIEVES	EL TUNO	LAS NIEVES	0:07:42	0:10:47	0:09:43
HL723	USME CENTRO - PORTAL 20 DE JULIO	USME CENTRO	PORTAL 20 DE JULIO	0:07:27	0:11:57	0:08:06
HL716	MOLINOS II - EST. 1 DE MAYO	MOLINOS II	EST. 1 DE MAYO	0:15:11	0:15:30	0:16:56
LH817	GAVIOTAS - EST. NARIDO	GAVIOTAS	EST. NARI-O	0:12:37	0:15:36	0:14:11
HL636	RINCON DE VENECIA - SAN BLAS II	SAN BLAS II	RINCON DE VENECIA	0:10:17	0:13:42	0:14:20
LL819	PORTAL 20 DE JULIO	PORTAL 20 DE JULIO	-	0:13:51	0:36:00	0:14:00
LL820	SAN ISIDRO	PORTAL 20 JULIO	SAN ISIDRO	0:09:30	1:14:20	0:13:00
FL422	PATIO BONITO - LACHES-EL DORADO	LACHES-EL DORADO	PATIO BONITO	0:09:41	0:12:27	0:11:16
C701	PARQUES DE BOGOTA - LA ROCA	PARQUES DE BOGOTA	LA ROCA	0:07:20	0:08:47	0:09:09
GA506	CATALINA II - GALERIAS	CATALINA II	GALERIAS	0:14:11	0:20:37	0:22:44
LL813	EST BICENTENARIO - EST AV 1 DE MAYO	BICENTENARIO	AV 1 DE MAYO	0:14:26	0:16:44	0:14:23
LA821	EST. BICENTENARIO - EST. UNIVERSIDADES	BICENTENARIO	UNIVERSIDADES	0:09:43	0:18:36	0:11:56
FL416	JAZMIN OCCIDENTAL - LA CASTAOA	JAZMIN OCCIDENTAL	LA CASTACA	0:09:06	0:11:40	0:11:11
T30B	PATIO BONITO - TIHUAQUE	PATIO BONITO	TIHUAQUE	0:19:23	0:19:35	0:17:04
FL422	PATIO BONITO - LACHES-EL DORADO	PATIO BONITO	LACHES-EL DORADO	0:09:41	0:12:27	0:11:16

<b>CODIGO</b>	<b>DENOMINACIÓN</b>	<b>ORIGEN</b>	<b>DESTINO</b>	<b>INTERVALO PICO AM</b>	<b>INTERVALO VALLE</b>	<b>INTERVALO PICO PM</b>
FL416	JAZMIN OCCIDENTAL - LA CASTAQA	LA CASTACA	JAZMIN OCCIDENTAL	0:09:06	0:11:40	0:11:11
T30B	PATIO BONITO - TIHUAQUE	TIHUAQUE	PATIO BONITO	0:19:23	0:19:35	0:17:04
117	SAN BERNARDINO - LIBERTADORES	SAN BERNARDINO	LIBERTADORES	0:09:04	0:11:47	0:10:11
P7	PINARES - PORVENIR	PORVENIR	PINARES	0:09:47	0:10:34	0:12:08
111	METROVIVIENDA - GAVIOTAS	METROVIVIENDA	GAVIOTAS	0:06:43	0:09:55	0:08:42
GL508	BOSA SANTAFE - EST. AV. 1 MAYO	BOSA SANTAFE	EST. AV. 1 MAYO	0:14:28	0:16:46	0:18:14
GH529	DIANA TURBAY - EL RECREO	DIANA TURBAY	EL RECREO	0:14:36	0:20:51	0:17:44
786	METROVIVIENDA - DIANA TURBAY-PUENTES	DIANA TURBAY-PUENTES	METROVIVIENDA	0:12:07	0:13:35	0:15:00
HA600	JERUSALEN - CHAPINERO	JERUSALEN	CHAPINERO	0:09:24	0:14:32	0:13:17
HL602	GALICIA - LOS LACHES	GALICIA	LOS LACHES	0:06:58	0:09:13	0:09:45
HA618	SANTO DOMINGO - GERMANIA	SANTO DOMINGO	GERMANIA	0:05:57	0:08:27	0:08:07
HA620	LA ESTANCIA - SAN DIEGO	LA ESTANCIA	SAN DIEGO	0:10:44	0:13:46	0:13:48
GL533	METROVIVIENDA - DODA LILIANA	METROVIVIENDA	DOTA LILIANA	0:12:26	0:13:00	0:13:49
HA617	PERDOMO - CENTRO	PERDOMO	CENTRO	0:08:35	0:12:15	0:12:47

Fuente: TRANSMILENIO S.A.