

2.6.3. SUBINDICADOR OPERATIVIDAD DEL SISTEMA INTEGRADO DE TRANSPORTE PÚBLICO
LOCALIDAD DE USME
TRANSMILENIO S.A.
VIGENCIA 2024

1. Cobertura de Rutas Usme

Las rutas del Sistema Integrado de Transporte Público – SITP que transitan por la localidad de Usme son presentadas a continuación en la Tabla 1 y en la Figura 1.

Tabla 1. Rutas zonales que transitan por la Localidad de Usme

RUTA	DENOMINACION	TIPO RUTA	ZONA ORIGEN	ZONA DESTINO
3-2	SANTA LIBRADA	Urbana	Usme	Usme
3-9	MARICHUELA	Urbana	Usme	Usme
3-6	DANUBIO	Urbana	Usme	Usme
3-8	VIRREY	Urbana	Usme	Usme
13-9	TIHUAQUE	Urbana	San Cristobal	San Cristobal
614	BOLONIA USME - MONTEVIDEO	Urbana	Usme	Fontibon
256	RICARTE - TIHUAQUE	Urbana	San Crist-bal	Neutra
TC30	PUERTA AL LLANO - PORTAL USME	Urbana	Usme	Usme
539	EL UVAL - ENGATIVA CENTRO	Urbana	Usme	Engativa
HK700	BELLAVISTA - TERMINAL SALITRE	Urbana	Usme	Fontibon
HA702	EL UVAL - EL GUAVIO	Urbana	Usme	San Cristobal
HA704	EL UVAL - GERMANIA	Urbana	Usme	Neutra
HC705	ALFONSO LOPEZ - EST. SUBA CALLE 100	Urbana	Usme	Suba Centro
HA706	EL UVAL - SAN DIEGO	Urbana	Usme	Neutra
HK707	EL UVAL - EL REFUGIO	Urbana	Usme	Fontibon
BH907	TERMINAL NORTE - USME CENTRO	Urbana	Usaquen	Usme
330	EL UVAL - LA ESTRELLITA	Urbana	Usme	Usaquen
3-3	CHUNIZA	Alimentadora	Usme	Usme
3-4	ALFONSO LOPEZ	Alimentadora	Usme	Usme
3-5	USMINIA	Alimentadora	Usme	Usme
3-10	USME CENTRO	Alimentadora	Usme	Usme
3-12	LA ESPERANZA SUR - EL BOSQUE	Alimentadora	Usme	Usme
3-14	EL UVAL	Alimentadora	Usme	Usme
HH710	PORTAL USME - EL PROGRESO	Urbana	Usme	Usme

RUTA	DENOMINACION	TIPO RUTA	ZONA ORIGEN	ZONA DESTINO
HA708	ANTONIO J. DE SUCRE - CHICO NORTE	Urbana	Usme	Neutra
E44	MIRANDELA - EL UVAL	Urbana	Usme	Usaquen
3-11	FISCALA	Alimentadora	Usme	Usme
HH711	LOS SOCHES - PORTAL USME	Urbana	Usme	Usme
KH308	PUENTE GRANDE - EL TUNO	Urbana	Usme	Fontibon
KH318	FONTIBON BRISAS - EL UVAL	Urbana	Usme	Fontibon
HK715	CORFERIAS - EL UVAL	Urbana	Usme	Fontibon
LG816	DO8A LILIANA - VILLA DEL RIO	Urbana	San Cristobal	Bosa
HG712	ALFONSO LOPEZ - BOSA LA ESTACION	Urbana	Usme	Bosa
HA720	CIUDADELA USME - 7 DE AGOSTO	Urbana	Usme	Neutra
HD717	USME CENTRO - BONANZA	Urbana	Usme	Calle 80
HH719	EL DESTINO	Urbana	Usme	Usme
HK721	EL TUNO - TERMINAL SALITRE	Urbana	Fontibon	Usme
HA725	EL TUNO - LAS NIEVES	Urbana	Usme	Neutra
HL723	USME CENTRO - PORTAL 20 DE JULIO	Urbana	Usme	San Cristobal
HK724	CIUDADELA USME - MONTEVIDEO	Urbana	Fontibon	Usme
HH726	BOLONIA - EST. GRAL SANTANDER	Urbana	Usme	Perdomo
HF718	USME CENTRO - LA RIVERA	Urbana	Kennedy	Usme
T30B	PATIO BONITO - TIHUAQUE	Urbana	San Cristobal	Kennedy
953	TIERRA BUENA - LA FISCALA ALTA	Urbana	Kennedy	Usme
GH521	SAN BERNARDINO - USME CHIGUAZA	Urbana	Usme	Bosa
GH530	METROVIVIENDA - FISCALA ALTA	Urbana	Kennedy	Usme
GL533	METROVIVIENDA - DODA LILIANA	Urbana	San Cristobal	Bosa
HH622	RINCON DE VENECIA - LA FISCALA	Urbana	Usme	Perdomo
HH729	LA AUROROA	Alimentadora	Usme	Usme

Fuente: TRANSMILENIO S.A.

Figura 1. Rutas Zonales que transitan por la localidad de Usme

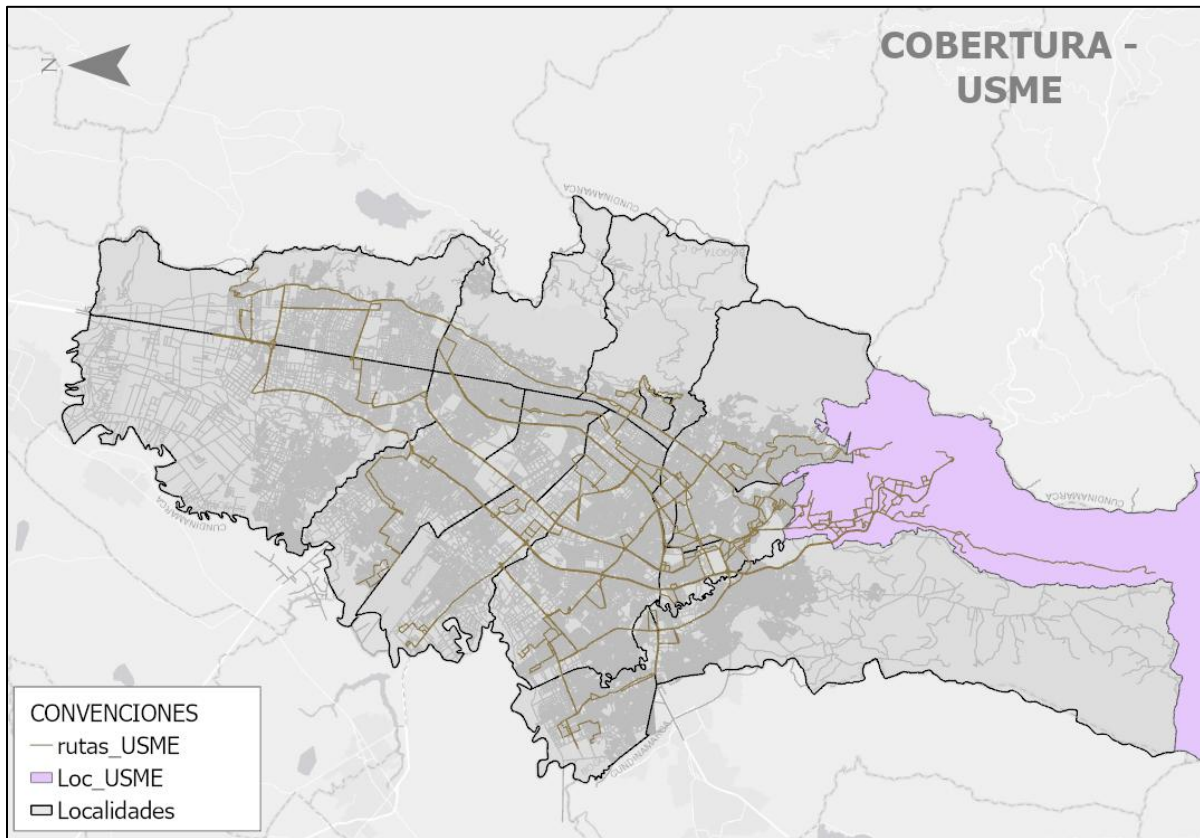

Fuente: TRANSMILENIO S.A.

De acuerdo con lo anterior se comunica que la localidad de Usme cuenta con cuarenta y nueve (49) rutas zonales, que pasan ya sea al interior de la localidad o por los límites de esta.

2. **Diseños y estudios implementados para conocer las necesidades y demandas de los usuarios**
3. **Reporte de resultados de los diseños y estudios**

Respuesta a preguntas 2 y 3

TRANSMILENIO S.A en su calidad de Ente Gestor del Sistema Integrado de Transporte Público de la ciudad de Bogotá, analiza de manera permanente diferentes alternativas para la optimización del sistema en las diferentes localidades de la ciudad, con el objetivo de mejorar los niveles de servicio de las rutas del componente zonal bajo criterios de sostenibilidad financiera, a partir de cambios que se ajusten a las dinámicas de movilidad y necesidades de la ciudad.

En este sentido, dentro del proceso de análisis definido al interior de la entidad, en el cual participan las áreas técnicas, financiera, jurídica y de comunicaciones, se realiza una evaluación integral, con el fin de lograr mejoras operacionales, buscando el beneficio general para los usuarios. En este procedimiento se reciben solicitudes de la comunidad, de los concesionarios, y las propuestas de la entidad, y con base en el comportamiento de las rutas analizado por las áreas operativas de la entidad, se identifican las necesidades de cambio.

A partir de estos estudios se han identificado oportunidades de mejora en diversas rutas que tienen influencia en la localidad de Usme y que se presentan en el punto número 5.

4. Información de frecuencia de las rutas

Los intervalos programados de las rutas del Sistema Integrado de Transporte Público – SITP que tienen tránsito por la localidad de Usme son presentadas a continuación para cada uno de los servicios, en periodo habitual y tipo día hábil, expresado en horas, minutos y segundos para las franjas pico am, valle y pico pm en la siguiente tabla.

Tabla 2. Intervalos programados de las Rutas zonales que transitan por la Localidad de Usme

RUTA	DENOMINACION	INTERVALO AM	INTERVALO VALLE	INTERVALO PM
614	BOLONIA USME - MONTEVIDEO	0:05:48	0:09:17	0:07:21
256	RICAURTE - TIHUAQUE	0:11:38	0:14:45	0:14:49
539	ENGATIVÁ CENTRO - EL UVAL	0:09:54	0:15:46	0:12:51
330	EL UVAL - LA ESTRELLITA	0:07:14	0:06:36	0:09:28
HL723	USME CENTRO - PORTAL 20 DE JULIO	0:07:27	0:11:57	0:08:06
HF718	USME CENTRO - LA RIVERA	0:07:48	0:08:48	0:08:27
HD717	USME CENTRO - BONANZA	0:07:05	0:09:18	0:08:19
953	TIERRA BUENA - FISCALA ALTA	0:14:05	0:17:09	0:16:18
BH907	TERMINAL NORTE - USME CENTRO	0:06:50	0:08:01	0:09:51
GH521	SAN BERNARDINO - USME CHIGUAZA	0:08:16	0:09:55	0:10:52
HH622	RINCÓN DE VENECIA - LA FISCALA	0:13:14	0:15:19	0:13:44
TC30	PUERTA AL LLANO - PORTAL USME	0:04:36	0:06:15	0:05:31
KH308	PUENTE GRANDE - EL TUNO	0:08:30	0:13:57	0:08:57
T30B	PATIO BONITO - TIHUAQUE	0:19:23	0:19:35	0:17:04
E44	MIRANDELA - EL UVAL	0:10:34	0:10:08	0:11:26
GH530	METROVIVIENDA - FISCALA ALTA	0:13:45	0:14:05	0:14:40
HH711	LOS SOCHES - PORTAL USME	1:30:00	1:30:00	1:30:00
KH318	FONTIBON BRISAS - EL UVAL	0:08:41	0:09:35	0:09:38
HA706	EL UVAL- SAN DIEGO	0:08:33	0:10:15	0:10:10

R-DA-005 septiembre de 2024

TRANSMILENIO S.A.

Avenida Calle 26 # 69-76
Edificio Elemento - Torre 1 Piso 5
Código postal: 111071
Teléfono: (601) 2203000
Información: línea (601) 4824304
www.transmilenio.gov.co



RUTA	DENOMINACION	INTERVALO AM	INTERVALO VALLE	INTERVALO PM
HA704	EL UVAL - GERMANIA	0:08:46	0:11:42	0:10:19
HK707	EL UVAL - EL REFUGIO	0:08:50	0:13:32	0:11:07
HA702	EL UVAL - EL GUAVIO	0:09:54	0:11:06	0:12:47
HK715	EL UVAL - CORFERIAS	0:09:14	0:12:15	0:12:53
HK721	EL TUNO - TERMINAL SALITRE	0:09:10	0:10:05	0:09:19
HA725	EL TUNO - LAS NIEVES	0:07:42	0:10:47	0:09:43
HH710	EL PROGRESO - PORTAL USME	0:08:16	0:12:34	0:09:31
HH719	EL DESTINO	1:00:00	0:00:00	1:00:00
LG816	DOÑA LILIANA - VILLA DEL RIO	0:10:25	0:15:04	0:13:49
GL533	DOÑA LILIANA - METROVIVIENDA	0:12:26	0:13:00	0:13:49
HK724	CIUDADELA USME - MONTEVIDEO	0:08:29	0:09:09	0:08:25
HA720	CIUDADELA USME - 7 DE AGOSTO	0:06:47	0:10:24	0:11:03
HH726	BOLONIA - EST. GENERAL SANTANDER	0:06:58	0:08:47	0:08:41
HK700	BELLAVISTA - TERMINAL SALITRE	0:12:35	0:12:00	0:12:22
HA708	ANTONIO J. DE SUCRE - CHICÓ NORTE	0:07:09	0:07:58	0:09:29
HC705	ALFONSO LÓPEZ - SUBA CALLE 100	0:08:19	0:09:35	0:11:36
HG712	ALFONSO LÓPEZ - BOSA LA ESTACIÓN	0:10:15	0:11:29	0:11:51

Fuente: TRANSMILENIO S.A.