

**INFORME ISO 18091 – 2014**  
**2.6.3. SUBINDICADOR OPERATIVIDAD DEL SISTEMA INTEGRADO DE**  
**TRANSPORTE PÚBLICO**  
**LOCALIDAD DE FONTIBÓN**  
**TRANSMILENIO S.A.**  
**VIGENCIA 2024**

**1. Cobertura de Rutas Fontibón**

Las rutas del Sistema Integrado de Transporte Público – SITP que transitan por la localidad de Fontibón son presentadas a continuación en la Tabla 1 y Figura 1.

Tabla 1. Rutas zonales que transitan por la Localidad de Fontibón

<b>Ruta</b>	<b>Denominación</b>	<b>Origen</b>	<b>Destino</b>	<b>Tipo de ruta</b>
16-1	TIERRA GRATA	PORTAL EL DORADO	TIERRA GRATA	Alimentador
16-10	VILLEMAR	PORTAL EL DORADO	VILLEMAR	Alimentador
16-12	BELEN - PORTAL EL DORADO	PORTAL EL DORADO	BELEN - PORTAL EL DORADO	Alimentador
16-14	AEROPUERTO	PORTAL EL DORADO	AEROPUERTO	Alimentador
16-2	ENGATIVA CENTRO	PORTAL EL DORADO	ENGATIVA CENTRO	Alimentador
16-3	AV. ELDORADO - ALAMOS	PORTAL EL DORADO	AV. ELDORADO - ALAMOS	Alimentador
16-4	EL MUELLE	PORTAL EL DORADO	EL MUELLE	Alimentador
16-5	VILLA AMALIA	PORTAL EL DORADO	VILLA AMALIA	Alimentador
16-6	LA FAENA	PORTAL EL DORADO	LA FAENA	Alimentador
16-7	LA ESTANCIA	PORTAL EL DORADO	LA ESTANCIA	Alimentador
16-8	ZONA FRANCA	PORTAL EL DORADO	ZONA FRANCA	Alimentador
16-9	FONTIBON CENTRO	PORTAL EL DORADO	FONTIBON CENTRO	Alimentador
K300	PUENTE GRANDE	PORTAL EL DORADO	PUENTE GRANDE	Alimentador
TC6	SAN PABLO JERICO	PORTAL EL DORADO	SAN PABLO JERICO	Alimentador
111	METROVIVIENDA - GAVIOTAS	METROVIVIENDA	GAVIOTAS	Urbana
12	SAN PABLO - PORCIUNCULA	SAN PABLO	PORCIUNCULA	Urbana
142	ENGATIVA - CENTRO	ENGATIVA	CENTRO	Urbana
166	METROVIVIENDA - PORCIUNCULA	METROVIVIENDA	PORCIUNCULA	Urbana

<b>Ruta</b>	<b>Denominación</b>	<b>Origen</b>	<b>Destino</b>	<b>Tipo de ruta</b>
17-3	MODELIA	AV ROJAS	MODELIA	Urbana
191	UNICENTRO - METROVIVIENDA	UNICENTRO	METROVIVIENDA	Urbana
260	ARABIA - UNICENTRO	UNICENTRO	ARABIA	Urbana
271	LOMAS - GRAN GRANADA	LOMAS	GRAN GRANADA	Urbana
291	TERMINAL NORTE MAKRO - TIERRA BUENA	TERMINAL NORTE MAKRO	TIERRA BUENA	Urbana
330	EL UVAL - LA ESTRELLITA	LA ESTRELLITA	EL UVAL	Urbana
367	PORCIUNCULA - SAN BERNARDINO	PORCIUNCULA	SAN BERNARDINO	Urbana
402	AUTO NORTE EST. TERMINAL - SABANA DEL DORADO	AUTO NORTE EST. TERMINAL	SABANA DEL DORADO	Urbana
403A	ENGATIVA - UNICENTRO	ENGATIVA	UNICENTRO	Urbana
442	MIRANDELA - VILLA GLADYS	MIRANDELA	VILLA GLADYS	Urbana
466	SABANA DEL DORADO - CHICO NORTE	CHICO NORTE	SABANA DEL DORADO	Urbana
539	EL UVAL - ENGATIVA CENTRO	EL UVAL	ENGATIVA CENTRO	Urbana
544A	BOSA SAN DIEGO - GERMANIA	BOSA SAN DIEGO	GERMANIA	Urbana
576	BOSA SANTA FE - ENGATIVA	ENGATIVA	BOSA SANTA FE	Urbana
577	EL PALMAR - DIANA TURBAY	DIANA TURBAY	EL PALMAR	Urbana
60	BACHU/ - ZARAZOTA	BACHUE	ZARAZOTA	Urbana
607A	SAN BERNARDINO - PONTEVEDRA	PONTEVEDRA	SAN BERNARDINO	Urbana
614	BOLONIA USME - MONTEVIDEO	BOLONIA USME	MONTEVIDEO	Urbana
634	BOSA SAN DIEGO - CALLE 153	CALLE 153	BOSA SAN DIEGO	Urbana
661	TERMINAL NORTE - PENINSULA	TERMINAL NORTE	PENINSULA	Urbana
688	LA MAGDALENA - GERMANIA	LA MAGDALENA	GERMANIA	Urbana
7	CONSUELO - PALMITAS	PALMITAS	CONSUELO	Urbana
740	PENINSULA - ENGATIVA	PENINSULA	ENGATIVA	Urbana
742A	PARAISO - BULEVAR NIZA	BULEVAR NIZA	PARAISO	Urbana
787A	METROVIVIENDA/POTRERITOS - TEUSAQUILLO	METROVIVIENDA/POTRERITOS	TEUSAQUILLO	Urbana
806	PROVIDENCIA ALTA - SABANA DEL DORADO	SABANA DEL DORADO	PROVIDENCIA ALTA	Urbana

<b>Ruta</b>	<b>Denominación</b>	<b>Origen</b>	<b>Destino</b>	<b>Tipo de ruta</b>
91	BOSA SAN JOSE - PORCIUNCULA	BOSA SAN JOSE	PORCIUNCULA	Urbana
927	BOSA SAN JOSE - AEROPUERTO	BOSA SAN JOSE	AEROPUERTO	Urbana
94	BOSA SAN DIEGO - SUBA CORPAS	BOSA SAN DIEGO	SUBA CORPAS	Urbana
99	BOSA SAN JOSE - GERMANIA	BOSA SAN JOSE	GERMANIA	Urbana
BD906	VILLA GLADYS - TOBERIN	TOBERIN	VILLA GLADYS	Urbana
BF918	TERMINAL NORTE - PATIO BONITO	TERMINAL NORTE	PATIO BONITO	Urbana
BG902	METROVIVIENDA - CALLE 222	METROVIVIENDA	CALLE 222	Urbana
BK903	SAN CRISTOBAL NORTE - AEROPUERTO	AEROPUERTO	SAN CRISTOBAL NORTE	Urbana
BK904	LA ESTRELLITA - TERMINAL SALITRE	LA ESTRELLITA	TERMINAL SALITRE	Urbana
BK905	LA ESTRELLITA - HAYUELOS	HAYUELOS	LA ESTRELLITA	Urbana
BK916	BALMORAL NTE - FONTIBON REFUGIO	FONTIBON REFUGIO	BALMORAL NTE	Urbana
C101	PROVIDENCIA - EL PALMAR	EL PALMAR	PROVIDENCIA	Urbana
C123	LA MAGDALENA - CENTRO ANDINO	LA MAGDALENA	CENTRO ANDINO	Urbana
C135	BOSA SAN JOSE - GERMANIA	BOSA SAN JOSE	GERMANIA	Urbana
C25	SABANA DEL DORADO - UNICENTRO	SABANA DEL DORADO	UNICENTRO	Urbana
CA127	FONTANAR DEL R	FONTANAR DEL R	GERMANIA	Urbana
CA129	BILBAO - GERMANIA	GERMANIA	BILBAO	Urbana
CA153	SUBA LA GAITANA - CENTRO	SUBA LA GAITANA	CENTRO	Urbana
CF154	SUBA NOGALES - PUENTE ARANDA	SUBA NOGALES	PUENTE ARANDA	Urbana
CG137	SUBA CORPAS - METROVIVIENDA	METROVIVIENDA	SUBA CORPAS	Urbana
CG147	BILBAO - METROVIVIENDA	METROVIVIENDA	BILBAO	Urbana
CG156	BILBAO - EL RECREO	EL RECREO	BILBAO	Urbana
CG157	SUBA CORPAS - EL RECREO	EL RECREO	SUBA CORPAS	Urbana
CH116	SAN CARLOS - FONTANAR DEL RIO	SAN CARLOS	FONTANAR DEL RIO	Urbana
CK102	SUBA FONTANAR - SALITRE EL GRECO	SALITRE EL GRECO	SUBA FONTANAR	Urbana

<b>Ruta</b>	<b>Denominación</b>	<b>Origen</b>	<b>Destino</b>	<b>Tipo de ruta</b>
CK122	AURES II - ZONA INDUSTRIAL	ZONA INDUSTRIAL	AURES II	Urbana
CL149	EST- AV. 1 DE MAYO - BILBAO	BILBAO	EST- AV. 1 DE MAYO	Urbana
CL155	SUBA GAITANA - GAVIOTAS	SUBA GAITANA	GAVIOTAS	Urbana
DB217	SABANA DEL DORADO - UNICENTRO	SABANA DEL DORADO	UNICENTRO	Urbana
DD212	ENGATIVA CENTRO - PORTAL 80	ENGATIVA CENTRO	PORTAL 80	Urbana
DG208	PUENTE DE GUADUA - METROVIVIENDA	PUENTE DE GUADUA	METROVIVIENDA	Urbana
DH209	VILLA TERESITA - GALICIA	VILLA TERESITA	GALICIA	Urbana
DK206	BACHUE - GOBERNACION	BACHUE	GOBERNACION	Urbana
DK211	GRAN GRANADA - SALITRE EL GRECO	GRAN GRANADA	SALITRE EL GRECO	Urbana
E16A	BOSA SAN JOSE - COLINA / CL 153	COLINA / CL 153	BOSA SAN JOSE	Urbana
E25	ENGATIVA CENTRO - LOURDES	ENGATIVA CENTRO	LOURDES	Urbana
E44	MIRANDELA - EL UVAL	MIRANDELA	EL UVAL	Urbana
FA410	TIERRA BUENA - CHICO NORTE	TIERRA BUENA	CHICO NORTE	Urbana
FB419	NUEVA CASTILLA - LIJACA	LIJACA	NUEVA CASTILLA	Urbana
FC401	TIERRA BUENA - CALLE 170	TIERRA BUENA	CALLE 170	Urbana
FC404	PATIO BONITO - CALLE 170	PATIO BONITO	CALLE 170	Urbana
FL422	PATIO BONITO - LACHES-EL DORADO	LACHES-EL DORADO	PATIO BONITO	Urbana
GA503	SAN BERNARDINO - EST. CALLE 100	SAN BERNARDINO	EST. CALLE 100	Urbana
GA518	CHAPINERO - POTRERITOS	POTRERITOS	CHAPINERO	Urbana
GA538	VILLA DEL RIO - EL RETIRO	VILLA DEL RIO	EL RETIRO	Urbana
GC509	METROVIVIENDA - CORPAS	CORPAS	METROVIVIENDA	Urbana
GK502	VILLA DEL RIO - AEROPUERTO	VILLA DEL RIO	AEROPUERTO	Urbana
GK527	METROVIVIENDA - CAN	CAN	METROVIVIENDA	Urbana
GK542	METROVIVIENDA - ESTACION MODELIA	METROVIVIENDA	CHAPINERO CENTRAL	Urbana
HA606	SAN JOAQUIN - CHICO NORTE	SAN JOAQUIN	CHICO NORTE	Urbana
HA610	PARAISO - CHICO NORTE	PARAISO	CHICO NORTE	Urbana
HA611	EST. CALLE 100 - SANTO DOMINGO	SANTO DOMINGO	EST. CALLE 100	Urbana

<b>Ruta</b>	<b>Denominación</b>	<b>Origen</b>	<b>Destino</b>	<b>Tipo de ruta</b>
HB609	ARBORIZADORA ALTA - UNICENTRO	UNICENTRO	ARBORIZADORA ALTA	Urbana
HC612	SAN JOAQUIN - VILLA MARIA	SAN JOAQUIN	VILLA MARIA	Urbana
HC705	ALFONSO LOPEZ - EST. SUBA CALLE 100	ALFONSO LOPEZ	EST. SUBA CALLE 100	Urbana
HD607	ARBORIZADORA ALTA - MORATO	ARBORIZADORA ALTA	MORATO	Urbana
HD630	ARBORIZADORA ALTA - MORATO	MORATO	ARBORIZADORA ALTA	Urbana
HD717	USME CENTRO - BONANZA	USME CENTRO	BONANZA	Urbana
HK627	ALPES - SALITRE	ALPES	SALITRE	Urbana
HK629	FONTIBON CENTRO - ARBORIZADORA ALTA	ARBORIZADORA ALTA	FONTIBON CENTRO	Urbana
HK635	ARBORIZADORA ALTA - MONTEVIDEO	MONTEVIDEO	ARBORIZADORA ALTA	Urbana
HK700	BELLAVISTA - TERMINAL SALITRE	BELLAVISTA	TERMINAL SALITRE	Urbana
HK707	EL UVAL - EL REFUGIO	EL UVAL	EL REFUGIO	Urbana
HK721	EL TUNO - TERMINAL SALITRE	EL TUNO	TERMINAL SALITRE	Urbana
HK724	CIUDADELA USME - MONTEVIDEO	MONTEVIDEO	CIUDADELA USME	Urbana
K301	LA FELICIDAD	EST. EL TIEMPO	LA FELICIDAD	Urbana
KA302	EL RECODO - CENTRO	CENTRO	EL RECODO	Urbana
KA305	EL RECODO - EST. CALLE 100	EST. CALLE 100	EL RECODO	Urbana
KA306	ZONA FRANCA - CENTRO ANDINO	CENTRO ANDINO	ZONA FRANCA	Urbana
KA319	FONTIBON BRISAS - CENTRO ANDINO	FONTIBON BRISAS	CENTRO ANDINO	Urbana
KA324	EL REFUGIO - PERSEVERANCIA	EL REFUGIO	PERSEVERANCIA	Urbana
KA332	EL RECODO - LA PORCIUNCULA	LA PORCIUNCULA	EL RECODO	Urbana
KA334	FONTIBON VERSALLES - LA PORCIUNCULA	LA PORCIUNCULA	FONTIBON VERSALLES	Urbana
KA336	PUENTE GRANDE HB - GERMANIA	PUENTE GRANDE HB	GERMANIA	Urbana
KB303	HB-FONTIBON - UNICENTRO	UNICENTRO	HB-FONTIBON	Urbana
KB309	SAN PABLO - LIJACA	LIJACA	SAN PABLO	Urbana

<b>Ruta</b>	<b>Denominación</b>	<b>Origen</b>	<b>Destino</b>	<b>Tipo de ruta</b>
KB314	FONTIBON REFUGIO - EL CODITO	EL CODITO	FONTIBON REFUGIO	Urbana
KB326	PUERTA DE TEJA - UNICENTRO	UNICENTRO	PUERTA DE TEJA	Urbana
KC315	PUENTE GRANDE - SUBA LISBOA	PUENTE GRANDE	SUBA LISBOA	Urbana
KC321	FONTIBON BRISAS - TIBABUYES	TIBABUYES	FONTIBON BRISAS	Urbana
KC323	EL RECODO - SUBA COMPARTIR	SUBA COMPARTIR	EL RECODO	Urbana
KF333	EST. AV ROJAS - CIUDAD ALSACIA	CIUDAD ALSACIA	EST. AV ROJAS	Urbana
KG311	BOSA SAN JOSE - PUENTE GRANDE	PUENTE GRANDE	BOSA SAN JOSE	Urbana
KH308	PUENTE GRANDE - EL TUNO	EL TUNO	PUENTE GRANDE	Urbana
KH317	AEROPUERTO - C.C. TUNAL	AEROPUERTO	C.C. TUNAL	Urbana
KH318	FONTIBON BRISAS - EL UVAL	EL UVAL	FONTIBON BRISAS	Urbana
KH322	FONTIBON BRISAS - CERROS DE ORIENTE	FONTIBON BRISAS	CERROS DE ORIENTE	Urbana
KH327	PUENTE GRANDE - ACACIAS	PUENTE GRANDE	ACACIAS	Urbana
KL304	HB/FONTIBON - SAN CRISTOBAL SUR	SAN CRISTOBAL SUR	HB/FONTIBON	Urbana
KL307	EL RECODO - LA CASTA1A	EL RECODO	LA CASTAOA	Urbana
KL312	FONTIBON BRISAS - MORALBA	MORALBA	FONTIBON BRISAS	Urbana
KL325	LAS BRISAS - EL DORADO	EL DORADO	FONTIBON BRISAS	Urbana
KL328	PUERTA DE TEJA - EST. AV 1 MAYO	PUERTA DE TEJA	EST. AV 1 DE MAYO	Urbana
KL329	FONTIBON BRISAS - SAN MARTIN DE LOBA	SAN MARTIN DE LOBA	FONTIBON BRISAS	Urbana
KL331	FONTIBON BRISAS - NUEVA DELHI	FONTIBON BRISAS	NUEVA DELHI	Urbana
LD800	GAVIOTAS - VILLA GLADYS	GAVIOTAS	VILLA GLADYS	Urbana
LK803	GAVIOTAS - TERMINAL SALITRE	TERMINAL SALITRE	GAVIOTAS	Urbana
LK810	GAVIOTAS - FONTIBON BRISAS	FONTIBON BRISAS	GAVIOTAS	Urbana

Ruta	Denominación	Origen	Destino	Tipo de ruta
LK812	VILLA DEL CERRO - FONTIBON BRISAS	FONTIBON BRISAS	VILLA DEL CERRO	Urbana
P39	ARABIA - ZONA FRANCA	ZONA FRANCA	ARABIA	Urbana
P500	AEROPUERTO - CENTRO ANDINO	AEROPUERTO	CENTRO ANDINO	Urbana
SE10	ENGATIVA CENTRO - GERMANIA	ENGATIVA CENTRO	GERMANIA	Urbana
SE14	DIANA TURBAY CULTIVOS - ENGATIVA CENTRO	ENGATIVA CENTRO	DIANA TURBAY CULTIVOS	Urbana
SE6	LA ROCA - VILLA GLADYS	VILLA GLADYS	LA ROCA	Urbana
T40	CATALINA II - MARLY	CATALINA II	MARLY	Urbana
T62	METROVIVIENDA - CASABLANCA	METROVIVIENDA	CASABLANCA	Urbana
Z4B	EST. TERMINAL - TERMINAL SALITRE	TERMINAL SALITRE	TERMINAL NORTE	Urbana
Z8	METROVIVIENDA - TOBERIN	METROVIVIENDA	TOBERIN	Urbana

Fuente: TRANSMILENIO S.A. 2025

Figura 1. Rutas Zonales que transitan por la localidad de Fontibón

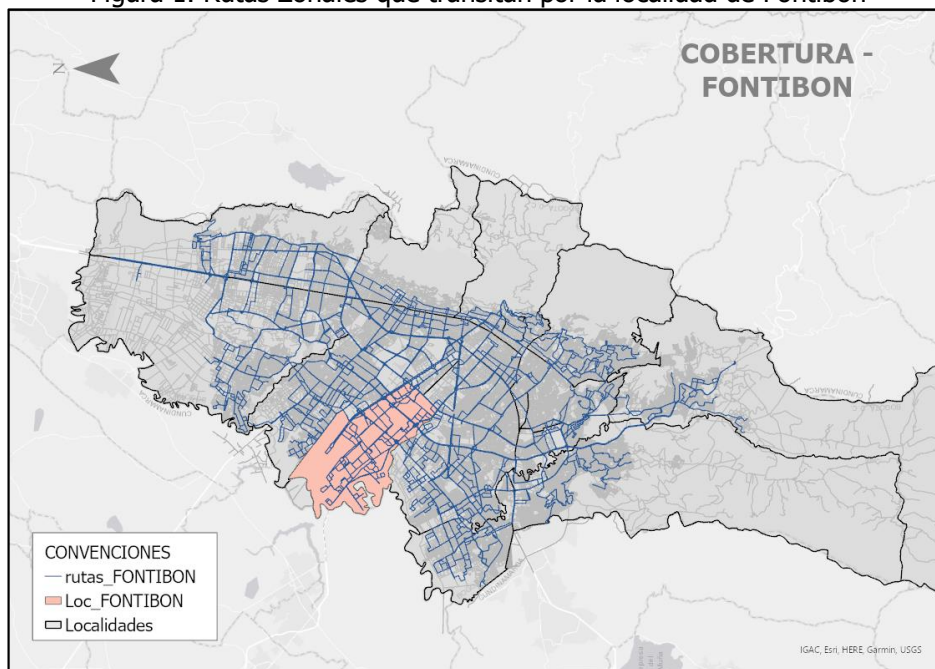

Fuente: TRANSMILENIO S.A. 2025

De acuerdo con lo anterior se comunica que la localidad de Fontibón cuenta con ciento cincuenta y dos (152) rutas zonales, que pasan ya sea al interior de la localidad o por los límites de la misma.

- 2. Diseños y estudios implementados para conocer las necesidades y demandas de los usuarios**
- 3. Reporte de resultados de los diseños y estudios**

### **Respuesta a preguntas 2 y 3**

TRANSMILENIO S.A en su calidad de Ente Gestor del Sistema Integrado de Transporte Público de la ciudad de Bogotá, analiza de manera permanente diferentes alternativas para la optimización del sistema en las diferentes localidades de la ciudad, con el objetivo de mejorar los niveles de servicio de las rutas del componente zonal bajo criterios de sostenibilidad financiera, a partir de cambios que se ajusten a las dinámicas de movilidad y necesidades de la ciudad.

En este sentido, dentro del proceso de análisis definido al interior de la entidad, en el cual participan las áreas técnicas, financiera, jurídica y de comunicaciones, se realiza una evaluación integral, con el fin de lograr mejoras operacionales, buscando el beneficio general para los usuarios. En este procedimiento se reciben solicitudes de la comunidad, de los concesionarios, y las propuestas de la entidad, y con base en el comportamiento de las rutas analizado por las áreas operativas de la entidad, se identifican las necesidades de cambio.

### **4. Información de frecuencia de las rutas**

Los intervalos programados de las rutas del Sistema Integrado de Transporte Público – SITP que tienen tránsito por la localidad son presentadas a continuación para cada uno de los servicios, en periodo habitual y tipo día hábil, expresado en horas, minutos y segundos para las franjas pico am, valle y pico pm en la siguiente tabla 2.

Tabla 2. Intervalos programados de las Rutas zonales que transitan por la Localidad de Fontibón

<b>RUTA</b>	<b>Denominación</b>	<b>INTERVALO AM</b>	<b>INTERVALO VALLE</b>	<b>INTERVALO PM</b>
BD237	ENGATIVA CENTRO - UNICENTRO	0:04:07	0:05:56	0:05:41
KA306	ZONA FRANCA - CENTRO ANDINO	0:08:19	0:15:20	0:12:51

<b>RUTA</b>	<b>Denominación</b>	<b>INTERVALO AM</b>	<b>INTERVALO VALLE</b>	<b>INTERVALO PM</b>
DH209	VILLA TERESITA - GALICIA	0:08:03	0:18:07	0:09:07
BD906	VILLA GLADYS - TOBERÍN	0:11:44	0:20:10	0:16:40
GK502	VILLA DEL RÍO - AEROPUERTO	0:13:12	0:19:01	0:16:30
LK812	VILLA DEL CERRO - FONTIBÓN BRISAS	0:16:15	0:20:25	0:19:34
CK122	VILLA CINDY - CLINICA COLOMBIA	0:11:32	0:13:23	0:16:20
BK903	VERBENAL - AEROPUERTO	0:14:33	0:20:55	0:17:21
HD717	USME CENTRO - BONANZA	0:07:05	0:09:18	0:08:19
DB217	UNICENTRO - SABANA DEL DORADO	0:06:22	0:07:43	0:09:22
Z8	TOBERÍN - METROVIVIENDA	0:06:15	0:10:01	0:11:04
FA410	TIERRA BUENA - CHICÓ NORTE	0:07:00	0:10:29	0:09:09
FC401	TIERRA BUENA - CALLE 170	0:10:03	0:11:41	0:11:01
291	TERMINAL NORTE MAKRO - TIERRA BUENA	0:11:59	0:14:08	0:14:53
661	TERMINAL NORTE - PENÍNSULA	0:08:28	0:10:49	0:10:11
BF918	TERMINAL NORTE - PATIO BONITO	0:13:23	0:13:47	0:14:49
CF154	SUBA NOGALES - PUENTE ARANDA	0:13:12	0:12:25	0:12:37
CA153	SUBA LA GAITANA - CENTRO	0:10:01	0:12:38	0:13:00
CL155	SUBA GAITANA - GAVIOTAS	0:11:56	0:13:09	0:13:53
CK102	SUBA FONTANAR - SALITRE GRECO	0:11:45	0:12:46	0:14:52
CG137	SUBA CORPAS - METROVIVIENDA	0:09:46	0:10:22	0:11:51
BK905	SERREZUELA - PUENTE AEREO	0:13:32	0:14:00	0:16:04
HA611	SANTO DOMINGO - EST. CALLE 100	0:09:27	0:10:50	0:14:16
KB309	SAN PABLO - LIJACÁ	0:09:06	0:26:53	0:13:18
HC612	SAN JOAQUÍN - VILLA MARÍA	0:08:58	0:12:39	0:11:01
HA606	SAN JOAQUÍN - CHICÓ NORTE	0:07:17	0:12:35	0:11:03
CH116	SAN CARLOS - FONTANAR DEL RIO	0:11:07	0:11:13	0:13:38
367	SAN BERNARDINO - PORCIÚNCULA	0:09:53	0:13:30	0:14:51
607A	SAN BERNARDINO - PONTEVEDRA	0:11:08	0:14:21	0:16:21
C25	SABANA DEL DORADO - UNICENTRO	0:07:35	0:12:00	0:11:00
466	SABANA DEL DORADO - CHICÓ NORTE	0:08:59	0:14:55	0:13:52
C1	ROMA - GERMANIA	0:09:14	0:13:09	0:12:17
KL328	PUERTA DE TEJA - EST AV 1 DE MAYO	0:10:34	0:13:11	0:11:54
KA336	PUENTE GRANDE PICO/ HB FONTIBON - GERMANIA	0:09:02	0:13:46	0:11:08
KC315	PUENTE GRANDE - SUBA LISBOA	0:08:58	0:11:31	0:11:54
KH308	PUENTE GRANDE - EL TUNO	0:08:30	0:13:57	0:08:57
KH327	PUENTE GRANDE - ACACIAS	0:10:35	0:13:19	0:12:17
DG208	PUENTE DE GUADUA - METROVIVIENDA	0:08:20	0:09:14	0:09:32

<b>RUTA</b>	<b>Denominación</b>	<b>INTERVALO AM</b>	<b>INTERVALO VALLE</b>	<b>INTERVALO PM</b>
806	PROVIDENCIA ALTA - SABANA DEL DORADO	0:09:49	0:14:16	0:12:11
C101	PROVIDENCIA - EL PALMAR	0:11:26	0:18:18	0:14:36
KB326	PRADO GRANDE - UNICENTRO	0:09:43	0:15:34	0:12:25
GA518	POTRERITOS - CHAPINERO	0:12:56	0:16:47	0:17:16
HK629	POTOSÍ - FONTIBÓN CENTRO	0:09:57	0:15:07	0:18:23
740	PENÍNSULA - ENGATIVÁ	0:06:27	0:13:13	0:07:48
FL422	PATIO BONITO - LACHES EL DORADO	0:09:41	0:12:27	0:11:16
FC404	PATIO BONITO - CALLE 170	0:13:32	0:14:14	0:14:59
HA610	PARAÍSO - CHICÓ NORTE	0:08:39	0:15:34	0:12:00
742A	PARAÍSO - BULEVAR NIZA	0:08:12	0:10:29	0:10:12
442	MIRANDELA - VILLA GLADYS	0:08:43	0:09:41	0:13:49
E44	MIRANDELA - EL UVAL	0:10:34	0:10:08	0:11:26
787A	METROVIVIENDA/POTRERITOS - TEUSAQUILLO	0:13:33	0:14:11	0:15:44
191	METROVIVIENDA - UNICENTRO	0:11:24	0:17:09	0:13:46
166	METROVIVIENDA - PORCIÚNCULA	0:10:21	0:11:25	0:12:46
111	METROVIVIENDA - GAVIOTAS	0:05:56	0:09:53	0:07:36
GC509	METROVIVIENDA - CORPAS	0:07:39	0:08:26	0:08:42
T62	METROVIVIENDA - CASABLANCA	0:13:13	0:14:02	0:16:57
GK527	METROVIVIENDA - CAN	0:10:56	0:12:35	0:11:55
BG902	METROVIVIENDA - CALLE 222	0:12:30	0:11:59	0:13:13
FB419	LIJACÁ- NUEVA CASTILLA	0:09:28	0:09:56	0:10:08
SE6	LA ROCA - VILLA GLADYS	0:05:16	0:09:58	0:07:42
688	LA MAGDALENA - GERMANIA	0:13:22	0:16:30	0:16:30
C123	LA MAGDALENA - CENTRO ANDINO	0:11:40	0:15:09	0:15:32
BK904	LA ESTRELLITA - SALITRE EL GRECO	0:15:27	0:22:22	0:21:22
KB303	HB-FONTIBÓN - UNICENTRO	0:09:29	0:12:13	0:12:15
KL304	HB FONTIBÓN - SAN CRISTÓBAL SUR	0:07:26	0:12:39	0:09:53
DK211	GRAN GRANADA - SALITRE EL GRECO	0:10:55	0:13:46	0:12:56
271	GRAN GRANADA - LOMAS	0:12:43	0:15:59	0:13:05
LD800	GAVIOTAS - VILLA GLADYS	0:11:34	0:16:36	0:16:32
LK803	GAVIOTAS - TERMINAL SALITRE	0:15:49	0:18:35	0:22:25
KA334	FONTIBÓN VERSALLES - CENTRO FINANCIERO	0:10:00	0:13:44	0:12:58
12	FONTIBÓN S PABLO - PORCIÚNCULA	0:11:40	0:21:38	0:16:42
KC321	FONTIBON BRISAS - TIBABUYES	0:11:13	0:11:49	0:12:45
KL329	FONTIBÓN BRISAS - SAN MARTÍN DE LOBA	0:11:05	0:13:36	0:12:22
KL331	FONTIBÓN BRISAS - NUEVA DELHI	0:10:19	0:12:53	0:12:18

<b>RUTA</b>	<b>Denominación</b>	<b>INTERVALO AM</b>	<b>INTERVALO VALLE</b>	<b>INTERVALO PM</b>
KL312	FONTIBÓN BRISAS - MORALBA	0:10:19	0:12:50	0:11:41
LK810	FONTIBON BRISAS - GAVIOTAS	0:12:12	0:16:50	0:16:00
KH318	FONTIBON BRISAS - EL UVAL	0:08:41	0:09:35	0:09:38
KH322	FONTIBON BRISAS - CERROS DE ORIENTE	0:10:29	0:10:14	0:11:36
KA319	FONTIBÓN BRISAS - CENTRO ANDINO	0:06:51	0:08:58	0:11:48
KL325	FONTIBÓN BRISAS - EL DORADO	0:08:39	0:11:21	0:10:36
CA127	FONTANAR DEL RÍO - GERMANIA	0:07:33	0:09:16	0:09:00
Z4B	EST. TERMINAL - TERMINAL SALITRE	0:15:15	0:26:33	0:20:00
GK542	EST. MODELIA - METROVIVIENDA	0:10:51	0:10:43	0:12:44
GA503	EST. CALLE 100 - SAN BERNARDINO	0:14:41	0:15:44	0:21:05
DD212	ENGATIVÁ CENTRO - PORTAL 80	0:23:37	0:38:00	0:26:47
E25	ENGATIVÁ CENTRO - LOURDES	0:08:00	0:13:35	0:11:31
SE10	ENGATIVÁ CENTRO - GERMANIA	0:07:08	0:15:02	0:10:20
539	ENGATIVÁ CENTRO - EL UVAL	0:09:54	0:15:46	0:12:51
142	ENGATIVA - CENTRO	0:10:42	0:19:00	0:14:25
330	EL UVAL - LA ESTRELLITA	0:07:14	0:06:36	0:09:28
HK707	EL UVAL - EL REFUGIO	0:08:50	0:13:32	0:11:07
HK721	EL TUNO - TERMINAL SALITRE	0:09:10	0:10:05	0:09:19
KA324	EL REFUGIO - LA PERSEVERANCIA	0:05:37	0:12:17	0:08:53
CG157	EL RECREO - SUBA CORPAS	0:10:29	0:15:07	0:11:29
CG156	EL RECREO - BILBAO	0:13:22	0:20:46	0:17:16
KC323	EL RECODO - SUBA COMPARTIR	0:07:43	0:08:48	0:08:47
KA332	EL RECODO - PORCIUNCULA	0:07:37	0:10:03	0:12:13
KL307	EL RECODO - LA CASTAÑA	0:08:21	0:10:54	0:12:24
KA302	EL RECODO - CENTRO	0:09:13	0:10:57	0:10:11
KA305	EL RECODO - EST. CALLE 100	0:10:46	0:12:00	0:12:00
577	EL PALMAR - DIANA TURBAY	0:11:37	0:19:50	0:14:30
KB314	EL CODITO - FONTIBÓN REFUGIO	0:09:02	0:12:56	0:12:13
SE14	DIANA TURBAY CULTIVOS - ENGATIVA CENTRO	0:08:00	0:10:59	0:09:08
7	CONSUELO - PALMITAS	0:07:33	0:11:57	0:09:53
HK724	CIUDEDELA USME - MONTEVIDEO	0:08:29	0:09:09	0:08:25
T40	CATALINA II - MARLY	0:08:07	0:09:00	0:10:02
576	BOSA SANTA FE - ENGATIVÁ	0:13:27	0:19:55	0:14:48
KG311	BOSA SAN JOSÉ - PUENTE GRANDE	0:10:08	0:13:11	0:12:30
91	BOSA SAN JOSE - PORCIÚNCULA	0:14:03	0:14:49	0:16:56
99	BOSA SAN JOSÉ - GERMANIA	0:10:00	0:11:11	0:11:34

<b>RUTA</b>	<b>Denominación</b>	<b>INTERVALO AM</b>	<b>INTERVALO VALLE</b>	<b>INTERVALO PM</b>
C135	BOSA SAN JOSÉ - GERMANIA	0:10:11	0:11:57	0:12:49
E16A	BOSA SAN JOSÉ - COLINA/CL153	0:07:44	0:09:20	0:09:44
634	BOSA SAN JOSÉ - CALLE 153	0:08:16	0:11:07	0:12:41
927	BOSA SAN JOSÉ - AEROPUERTO	0:09:15	0:10:52	0:11:07
94	BOSA SAN DIEGO - SUBA CORPAS	0:08:15	0:08:17	0:10:48
544A	BOSA SAN DIEGO - GERMANIA	0:11:52	0:13:14	0:15:15
614	BOLONIA USME - MONTEVIDEO	0:05:48	0:09:17	0:07:21
GA538	BOITA - EL RETIRO	0:09:27	0:10:49	0:11:44
CG147	BILBAO - METROVIVIENDA	0:07:17	0:09:03	0:08:37
CA129	BILBAO - GERMANIA	0:07:23	0:09:58	0:10:01
CL149	BILBAO - EST. AV. 1 DE MAYO	0:09:21	0:11:30	0:11:31
HK700	BELLAVISTA - TERMINAL SALITRE	0:12:35	0:12:00	0:12:22
BK916	BALMORAL NORTE - FONTIBÓN REFUGIO	0:11:13	0:12:08	0:14:21
60	BACHUÉ - ZARAZOTA	0:07:11	0:10:02	0:10:31
DK206	BACHUÉ - GOBERNACIÓN	0:11:14	0:13:53	0:12:39
402	AUTO NORTE EST. TERMINAL - SABANA DEL DORADO	0:09:11	0:18:02	0:12:03
HB609	ARBORIZADORA ALTA - UNICENTRO	0:11:52	0:16:28	0:15:25
HD607	ARBORIZADORA ALTA - MORATO	0:09:02	0:12:27	0:12:09
HD630	ARBORIZADORA ALTA - MORATO	0:07:39	0:10:06	0:11:39
HK635	ARBORIZADORA ALTA - MONTEVIDEO	0:11:38	0:12:44	0:12:30
P39	ARABIA - ZONA FRANCA	0:10:57	0:14:23	0:11:24
260	ARABIA - UNICENTRO	0:10:25	0:12:51	0:14:17
HK627	ALPES - SALITRE	0:11:19	0:14:56	0:15:47
HC705	ALFONSO LÓPEZ - SUBA CALLE 100	0:08:19	0:09:35	0:11:36
KH317	AEROPUERTO - TUNAL	0:08:28	0:13:47	0:10:15
P500	AEROPUERTO - CENTRO ANDINO	0:11:59	0:27:30	0:17:17

Fuente: TRANSMILENIO S.A. 2025

## 5. Acciones de mejoramiento de acuerdo con los resultados obtenidos

Durante el año 2024 se realizaron dieciocho (18) cambios (de cabecera, de trazado, operacionales, de flota, entre otros) a las rutas del SITP que transitan por la localidad de Fontibón. Si bien, muchas de estas acciones no se realizaron en la localidad, se espera que

estos cambios afecten positivamente la prestación de servicio. En la Tabla 3 se presentan los cambios operacionales implementados:

Tabla 3. Resumen Cambios Operacionales rutas que transitan por la localidad de Fontibón.

<b>CÓDIGO</b>	<b>NOMBRE</b>	<b>IMPLEMENTADOS</b>
<b>PIR</b>	Cambio de cabecera	0
<b>TRZ</b>	Cambio de trazado	15
<b>COP</b>	Cambios operacionales	0
<b>PRG</b>	Cambio de programación	2
<b>FLT</b>	Cambio de tipología o ajuste de flota	0
<b>SUS</b>	Suspensión del servicio	0
<b>NUE</b>	Nueva ruta	1
<b>Total</b>		18

Fuente: TRANSMILENIO S.A. 2025