

INFORME ISO 18091 – 2014
2.6.3. SUBINDICADOR OPERATIVIDAD DEL SISTEMA INTEGRADO DE TRANSPORTE PÚBLICO
LOCALIDAD DE CHAPINERO
TRANSMILENIO S.A.
VIGENCIA 2024

1. Cobertura de Rutas Chapinero

Las rutas del Sistema Integrado de Transporte Público – SITP que transitan por la localidad de Chapinero son presentadas a continuación en la Tabla 1 y Figura 1.

Tabla 1. Rutas zonales que transitan por la Localidad de Chapinero.

| RUTA | DENOMINACIÓN | TIPO DE RUTA | LOCALIDAD ORIGEN | LOCALIDAD DESTINO |
|-------------|--|---------------------|-------------------------|--------------------------|
| 12 | SAN PABLO - PORCIUNCULA | Urbana | Fontibon | Chapinero |
| 142 | ENGATIVA - CENTRO | Urbana | Engativa | Los Martires |
| 166 | METROVIVIENDA - PORCIUNCULA | Urbana | Bosa | Chapinero |
| 18-3 | AUTONORTE EST. TERMINAL - GERMANIA | Complementaria | Usaquen | Santa Fe |
| 191 | UNICENTRO - METROVIVIENDA | Urbana | Bosa | Usaquen |
| 192 | UNICENTRO - CATALINA | Urbana | Kennedy | Usaquen |
| 19-3 | CHICO NORTE | Urbana | Chapinero | Chapinero |
| 193B | BACHUE - MARLY | Urbana | Engativa | Teusaquillo |
| 19-8 | LA CABRERA | Urbana | Chapinero | Chapinero |
| 291 | TERMINAL NORTE MAKRO - TIERRA BUENA | Urbana | Kennedy | Usaquen |
| 359 | ZN. IN ALAMOS - GERMANIA | Urbana | Engativa | Santa Fe |
| 367 | PORCIUNCULA - SAN BERNARDINO | Urbana | Bosa | Chapinero |
| 37 | ENGATIVA - UNICENTRO | Urbana | Engativa | Usaquen |
| 402 | AUTO NORTE EST. TERMINAL - SABANA DEL DORADO | Urbana | Engativa | Usaquen |
| 403A | ENGATIVA - UNICENTRO | Urbana | Engativa | Usaquen |
| 442 | MIRANDELA - VILLA GLADYS | Urbana | Suba | Engativa |
| 466 | SABANA DEL DORADO - CHICO NORTE | Urbana | Engativa | Chapinero |
| 56A | ISLA DEL SOL - PORCIUNCULA | Urbana | Tunjuelito | Chapinero |
| 579 | EL RECREO - MARLY | Urbana | Bosa | Santa Fe |
| 593 | METROVIVIENDA - CHICO | Urbana | Bosa | Chapinero |
| 59B | BACHUE - CHAPINERO | Urbana | Engativa | Chapinero |
| 621 | BACHUE - SANTO DOMINGO | Urbana | Engativa | Ciudad Bolivar |
| 634 | BOSA SAN DIEGO - CALLE 153 | Urbana | Bosa | Usaquen |
| 661 | TERMINAL NORTE - PENINSULA | Urbana | Usaquen | San Cristobal |
| 669 | GRAN GRANADA - GALAN | Urbana | Engativa | Puente Aranda |
| 731 | BOSA SAN JOSÉ - PALERMO | Urbana | Bosa | Teusaquillo |
| 91 | BOSA SAN JOSE - PORCIUNCULA | Urbana | Bosa | Santa Fe |
| 97 | RINCON DE VENECIA - GALERIAS | Urbana | Tunjuelito | Teusaquillo |

| RUTA | DENOMINACIÓN | TIPO DE RUTA | LOCALIDAD ORIGEN | LOCALIDAD DESTINO |
|-------|-------------------------------------|--------------|------------------|--------------------|
| AA001 | BOSQUE CALDERON - PARAISO | Urbana | Chapinero | Chapinero |
| AA002 | SAN LUIS - EST. MOVISTAR ARENA | Urbana | Teusaquillo | Chapinero |
| AA003 | EST. UNIVERSIDAD NACIONAL | Urbana | Chapinero | Chapinero |
| BA900 | LA ESTRELLITA - GALERIAS | Urbana | Usaquen | Teusaquillo |
| BA915 | TOBERIN - PORCIUNCULA | Urbana | Usaquen | Chapinero |
| BD906 | VILLA GLADYS - TOBERIN | Urbana | Engativa | Usaquen |
| BH907 | TERMINAL NORTE - USME CENTRO | Urbana | Usaquen | Usme |
| BK904 | LA ESTRELLITA - TERMINAL SALITRE | Urbana | Usaquen | Fontibon |
| BK916 | BALMORAL NTE - FONTIBON REFUGIO | Urbana | Usaquen | Fontibon |
| BL919 | TERMINAL NORTE - GAVIOTAS | Urbana | Usaquen | San Cristobal |
| C123 | LA MAGDALENA - CENTRO ANDINO | Urbana | Kennedy | Chapinero |
| C15 | BOSA SAN DIEGO - CHAPINERO | Urbana | Bosa | Teusaquillo |
| CA103 | PORTALES DEL NTE - EST. CALLE 76 | Urbana | Suba | Chapinero |
| CA117 | VILLA CINDY - CHAPINERO | Urbana | Suba | Chapinero |
| CA124 | BILBAO - CENTRO | Urbana | Suba | Santa Fe |
| CA134 | TIBABUYES - PQ. CENTRAL BAVARIA | Urbana | Suba | Santa Fe |
| CA151 | TIBABUYES - CENTRO | Urbana | Suba | Santa Fe |
| CH131 | BILBAO - DIANA TURBAY | Urbana | Suba | Rafael Uribe Uribe |
| DA203 | BACHUE - CHICO NORTE | Urbana | Engativa | Chapinero |
| E25 | ENGATIVA CENTRO - LOURDES | Urbana | Engativa | Chapinero |
| E61 | CASABLANCA - PORCIUNCULA | Urbana | Suba | Chapinero |
| FA410 | TIERRA BUENA - CHICO NORTE | Urbana | Kennedy | Chapinero |
| FC404 | PATIO BONITO - CALLE 170 | Urbana | Kennedy | Suba |
| GA503 | SAN BERNARDINO - EST. CALLE 100 | Urbana | Bosa | Suba |
| GA507 | CHAPINERO - METROVIVIENDA | Urbana | Bosa | Chapinero |
| GA516 | PORTAL SUR - CHAPINERO | Urbana | Kennedy | Teusaquillo |
| GA518 | CHAPINERO - POTRERITOS | Urbana | Bosa | Teusaquillo |
| GA532 | METROVIVIENDA- CHAPINERO CENTRAL | Urbana | Bosa | Chapinero |
| GA537 | VILLA DEL RIO - PALERMO | Urbana | Kennedy | Teusaquillo |
| GA538 | VILLA DEL RIO - EL RETIRO | Urbana | Kennedy | Chapinero |
| GA541 | BOSA CENTRO - CHAPINERO | Urbana | Kennedy | Teusaquillo |
| HA600 | JERUSALEN - CHAPINERO | Urbana | Ciudad Bolivar | Chapinero |
| HA601 | PERDOMO - CHAPINERO | Urbana | Ciudad Bolivar | Santa Fe |
| HA606 | SAN JOAQUIN - CHICO NORTE | Urbana | Ciudad Bolivar | Chapinero |
| HA610 | PARAISO - CHICO NORTE | Urbana | Ciudad Bolivar | Chapinero |
| HA611 | EST. CALLE 100 - SANTO DOMINGO | Urbana | Ciudad Bolivar | Chapinero |
| HA642 | RINCON DE VENECIA - PORCIUNCULA | Urbana | Tunjuelito | Chapinero |
| HA708 | ANTONIO J. DE SUCRE - CHICO NORTE | Urbana | Usme | Chapinero |
| HB608 | ARABIA - AV. CALLE 134 | Urbana | Ciudad Bolivar | Usaquen |
| HB631 | PARAISO - AV. CALLE 134 | Urbana | Ciudad Bolivar | Usaquen |
| KA306 | ZONA FRANCA - CENTRO ANDINO | Urbana | Fontibon | Chapinero |
| KA319 | FONTIBON BRISAS - CENTRO ANDINO | Urbana | Fontibon | Chapinero |
| KA332 | EL RECODO - LA PORCIUNCULA | Urbana | Fontibon | Chapinero |
| KA334 | FONTIBON VERSALLES - LA PORCIUNCULA | Urbana | Fontibon | Chapinero |

R-DA-005 septiembre de 2024

TRANSMILENIO S.A.

Avenida Calle 26 # 69-76
Edificio Elemento - Torre 1 Piso 5
Código postal: 111071
Teléfono: (601) 2203000
Información: línea (601) 4824304
www.transmilenio.gov.co



25
AÑOS
TRANSMILENIO S.A.



| RUTA | DENOMINACIÓN | TIPO DE RUTA | LOCALIDAD ORIGEN | LOCALIDAD DESTINO |
|-------|----------------------------------|--------------|--------------------|-------------------|
| KB303 | HB-FONTIBON - UNICENTRO | Urbana | Fontibon | Usaquen |
| KB309 | SAN PABLO - LIJACA | Urbana | Fontibon | Usaquen |
| KB326 | PUERTA DE TEJA - UNICENTRO | Urbana | Fontibon | Usaquen |
| LA809 | SANTA RITA S.O. - MARLY | Urbana | San Cristobal | Chapinero |
| LA814 | HORACIO ORJUELA - PORCIUNCULA | Urbana | San Cristobal | Chapinero |
| P500 | AEROPUERTO - CENTRO ANDINO | Urbana | Fontibon | Chapinero |
| SE10 | ENGATIVA CENTRO - GERMANIA | Urbana | Engativa | Santa Fe |
| T06 | LA SUREÑA - PORCIUNCULA | Urbana | Chapinero | Chapinero |
| T11 | ALPES - CALLE 222 | Urbana | Ciudad Bolivar | Suba |
| T12 | SAN JOAQUIN - CALLE 100 | Urbana | Ciudad Bolivar | Chapinero |
| T13 | VILLA CINDY - HOSPITAL SAN BLAS | Urbana | San Cristobal | Suba |
| T163 | PERDOMO - CALLE 222 | Urbana | Suba | Ciudad Bolivar |
| T25 | POTOSI - TERMINAL NORTE | Urbana | Ciudad Bolivar | Usaquen |
| T26 | PALERMO SUR - COUNTRY CLUB | Urbana | Rafael Uribe Uribe | Usaquen |
| T40 | CATALINA II - MARLY | Urbana | Kennedy | Chapinero |
| T62 | METROVIVIENDA - CASABLANCA | Urbana | Bosa | Suba |
| Z4B | EST. TERMINAL - TERMINAL SALITRE | Urbana | Usaquen | Fontibon |
| Z8 | METROVIVIENDA - TOBERIN | Urbana | Usaquen | Bosa |

Fuente: TRANSMILENIO S.A.

Figura 1. Rutas Zonales que transitan por la localidad de Chapinero

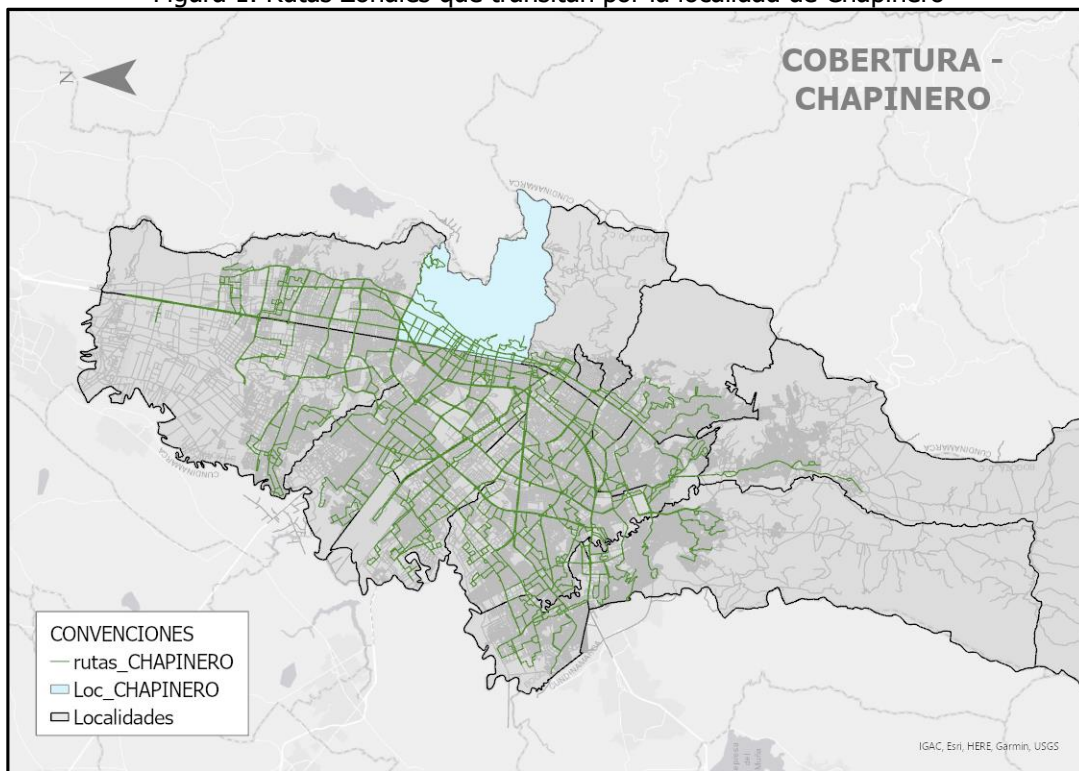

Fuente: TRANSMILENIO S.A.

R-DA-005 septiembre de 2024

TRANSMILENIO S.A.

Avenida Calle 26 # 69-76
Edificio Elemento - Torre 1 Piso 5
Código postal: 111071
Teléfono: (601) 2203000
Información: línea (601) 4824304
www.transmilenio.gov.co



25
AÑOS
TRANSMILENIO S.A.



ALCALDÍA MAYOR
DE BOGOTÁ D.C.

De acuerdo con lo anterior, se comunica que la localidad de Chapinero cuenta con 90 rutas zonales, que pasan ya sea al interior de la localidad o por los límites de esta.

2. Diseños y estudios implementados para conocer las necesidades y demandas de los usuarios

3. Reporte de resultados de los diseños y estudios

Respuesta a preguntas 2 y 3

TRANSMILENIO S.A en su calidad de Ente Gestor del Sistema Integrado de Transporte Público de la ciudad de Bogotá, analiza de manera permanente diferentes alternativas para la optimización del sistema en las diferentes localidades de la ciudad, con el objetivo de mejorar los niveles de servicio de las rutas del componente zonal bajo criterios de sostenibilidad financiera, a partir de cambios que se ajusten a las dinámicas de movilidad y necesidades de la ciudad.

En este sentido, dentro del proceso de análisis definido al interior de la entidad, en el cual participan las áreas técnicas, financiera, jurídica y de comunicaciones, se realiza una evaluación integral, con el fin de lograr mejoras operacionales, buscando el beneficio general para los usuarios. En este procedimiento se reciben solicitudes de la comunidad, de los concesionarios, propuestas de la entidad, y con base en el comportamiento de las rutas analizado por las áreas operativas de la entidad, se identifican las necesidades de cambio.

A partir de estos estudios se han identificado oportunidades de mejora en diversas rutas que tienen influencia en la localidad de Chapinero y que se presentan en el punto número 5.

4. Información de frecuencia de las rutas

Los intervalos programados de las rutas del Sistema Integrado de Transporte Público – SITP que tienen tránsito por la localidad de Chapinero son presentadas a continuación para cada uno de los servicios, en periodo habitual y tipo día hábil, expresado en horas, minutos y segundos para las franjas pico am, valle y pico pm en la siguiente tabla.

Tabla 2. Intervalos programados de las Rutas zonales que transitan por la Localidad Chapinero

| RUTA | DENOMINACIÓN | INTERVALO PICO AM | INTERVALO VALLE | INTERVALO PICO PM |
|-------------|-----------------------------|--------------------------|------------------------|--------------------------|
| 12 | SAN PABLO - PORCIUNCULA | 0:15:33 | 0:23:42 | 0:21:27 |
| 142 | ENGATIVA - CENTRO | 0:11:35 | 0:21:14 | 0:15:31 |
| 166 | METROVIVIENDA - PORCIUNCULA | 0:10:04 | 0:11:46 | 0:13:29 |

R-DA-005 septiembre de 2024

| RUTA | DENOMINACIÓN | INTERVALO PICO AM | INTERVALO VALLE | INTERVALO PICO PM |
|-------|--|-------------------|-----------------|-------------------|
| 18-3 | AUTONORTE EST. TERMINAL - GERMANIA | 0:09:55 | 0:12:06 | 0:13:19 |
| 191 | UNICENTRO - METROVIVIENDA | 0:11:24 | 0:17:09 | 0:13:46 |
| 192 | UNICENTRO - CATALINA | 0:11:04 | 0:14:00 | 0:16:00 |
| 19-3 | CHICO NORTE | 0:05:16 | 0:13:42 | 0:09:39 |
| 193B | BACHUE - MARLY | 0:11:34 | 0:15:07 | 0:17:15 |
| 19-8 | LA CABRERA | 0:04:16 | 0:07:57 | 0:06:58 |
| 291 | TERMINAL NORTE MAKRO - TIERRA BUENA | 0:11:57 | 0:14:53 | 0:15:00 |
| 359 | ZN. IN ALAMOS - GERMANIA | 0:10:14 | 0:18:14 | 0:14:22 |
| 367 | PORCIUNCULA - SAN BERNARDINO | 0:09:53 | 0:13:30 | 0:14:51 |
| 37 | ENGATIVA - UNICENTRO | 0:06:44 | 0:09:25 | 0:10:25 |
| 402 | AUTO NORTE EST. TERMINAL - SABANA DEL DORADO | 0:08:12 | 0:15:26 | 0:10:05 |
| 403A | ENGATIVA - UNICENTRO | 0:07:37 | 0:16:26 | 0:11:03 |
| 442 | MIRANDELA - VILLA GLADYS | 0:08:43 | 0:09:41 | 0:13:49 |
| 466 | SABANA DEL DORADO - CHICO NORTE | 0:07:58 | 0:12:53 | 0:11:52 |
| 56A | ISLA DEL SOL - PORCIUNCULA | 0:11:08 | 0:15:52 | 0:14:56 |
| 579 | EL RECREO - MARLY | 0:07:20 | 0:11:16 | 0:10:31 |
| 593 | METROVIVIENDA - CHICO | 0:07:20 | 0:09:27 | 0:10:03 |
| 59B | BACHUE - CHAPINERO | 0:11:01 | 0:15:04 | 0:14:40 |
| 621 | BACHUE - SANTO DOMINGO | 0:09:47 | 0:12:41 | 0:12:30 |
| 634 | BOSA SAN DIEGO - CALLE 153 | 0:08:16 | 0:11:07 | 0:12:41 |
| 661 | TERMINAL NORTE - PENINSULA | 0:08:28 | 0:10:49 | 0:10:11 |
| 669 | GRAN GRANADA - GALAN | 0:10:57 | 0:13:47 | 0:12:52 |
| 731 | BOSA SAN JOSÉ- PALERMO | 0:08:01 | 0:09:16 | 0:08:34 |
| 91 | BOSA SAN JOSE - PORCIUNCULA | 0:14:03 | 0:14:49 | 0:16:56 |
| 97 | RINCON DE VENECIA - GALERIAS | 0:08:30 | 0:12:47 | 0:16:12 |
| AA001 | BOSQUE CALDERON - PARAISO | 0:13:42 | 0:26:43 | 0:17:40 |
| AA002 | SAN LUIS - EST. MOVISTAR ARENA | 0:06:31 | 0:08:27 | 0:07:36 |
| AA003 | EST. UNIVERSIDAD NACIONAL | 0:05:00 | 0:06:58 | 0:07:00 |
| BA900 | LA ESTRELLITA - GALERIAS | 0:12:17 | 0:21:11 | 0:18:55 |
| BA915 | TOBERIN - PORCIUNCULA | 0:18:26 | 0:20:55 | 0:20:10 |
| BD906 | VILLA GLADYS - TOBERIN | 0:10:00 | 0:20:00 | 0:14:00 |
| BH907 | TERMINAL NORTE - USME CENTRO | 0:06:50 | 0:08:01 | 0:09:51 |
| BK904 | LA ESTRELLITA - TERMINAL SALITRE | 0:15:27 | 0:22:22 | 0:21:22 |
| BK916 | BALMORAL NTE - FONTIBON REFUGIO | 0:11:13 | 0:12:08 | 0:14:21 |
| BL919 | TERMINAL NORTE - GAVIOTAS | 0:11:07 | 0:15:44 | 0:15:17 |
| C123 | LA MAGDALENA - CENTRO ANDINO | 0:11:38 | 0:12:47 | 0:15:12 |
| C15 | BOSA SAN DIEGO - CHAPINERO | 0:08:17 | 0:11:40 | 0:12:25 |
| CA103 | PORTALES DEL NTE - EST. CALLE 76 | 0:06:43 | 0:11:09 | 0:09:46 |
| CA117 | VILLA CINDY - CHAPINERO | 0:08:43 | 0:11:54 | 0:11:20 |
| CA124 | BILBAO - CENTRO | 0:09:06 | 0:09:57 | 0:11:13 |
| CA134 | TIBABUYES - PQ. CENTRAL BAVARIA | 0:12:21 | 0:11:44 | 0:15:03 |
| CA151 | TIBABUYES - CENTRO | 0:08:25 | 0:10:46 | 0:11:41 |
| CH131 | BILBAO - DIANA TURBAY | 0:08:51 | 0:11:28 | 0:11:36 |
| DA203 | BACHUE - CHICO NORTE | 0:10:55 | 0:14:42 | 0:16:09 |
| E25 | ENGATIVA CENTRO - LOURDES | 0:09:02 | 0:13:40 | 0:12:06 |

R-DA-005 septiembre de 2024

TRANSMILENIO S.A.

Avenida Calle 26 # 69-76
Edificio Elemento - Torre 1 Piso 5
Código postal: 111071
Teléfono: (601) 2203000
Información: línea (601) 4824304
www.transmilenio.gov.co



25
AÑOS
TRANSMILENIO S.A.



ALCALDÍA MAYOR
DE BOGOTÁ D.C.

| RUTA | DENOMINACIÓN | INTERVALO PICO AM | INTERVALO VALLE | INTERVALO PICO PM |
|-------|-------------------------------------|-------------------|-----------------|-------------------|
| E61 | CASABLANCA - PORCIUNCULA | 0:10:45 | 0:15:06 | 0:14:30 |
| FA410 | TIERRA BUENA - CHICO NORTE | 0:07:00 | 0:10:29 | 0:09:09 |
| FC404 | PATIO BONITO - CALLE 170 | 0:14:48 | 0:14:24 | 0:15:40 |
| GA503 | SAN BERNARDINO - EST. CALLE 100 | 0:15:00 | 0:15:45 | 0:19:12 |
| GA507 | CHAPINERO - METROVIVIENDA | 0:10:28 | 0:13:07 | 0:13:03 |
| GA516 | PORTAL SUR - CHAPINERO | 0:12:30 | 0:19:18 | 0:15:15 |
| GA518 | CHAPINERO - POTRERITOS | 0:13:46 | 0:16:44 | 0:15:56 |
| GA532 | METROVIVIENDA- CHAPINERO CENTRAL | 0:11:48 | 0:12:10 | 0:14:16 |
| GA537 | VILLA DEL RIO - PALERMO | 0:09:17 | 0:10:22 | 0:11:54 |
| GA538 | VILLA DEL RIO - EL RETIRO | 0:09:27 | 0:10:49 | 0:11:44 |
| GA541 | BOSA CENTRO - CHAPINERO | 0:08:37 | 0:11:05 | 0:13:27 |
| HA600 | JERUSALEN - CHAPINERO | 0:09:24 | 0:14:32 | 0:13:17 |
| HA601 | PERDOMO - CHAPINERO | 0:09:28 | 0:13:22 | 0:15:04 |
| HA606 | SAN JOAQUIN - CHICO NORTE | 0:07:17 | 0:12:35 | 0:11:03 |
| HA610 | PARAISO - CHICO NORTE | 0:08:39 | 0:15:34 | 0:12:00 |
| HA611 | EST. CALLE 100 - SANTO DOMINGO | 0:09:27 | 0:10:50 | 0:14:16 |
| HA642 | RINCON DE VENECIA - PORCIUNCULA | 0:13:33 | 0:21:22 | 0:17:09 |
| HA708 | ANTONIO J. DE SUCRE - CHICO NORTE | 0:07:09 | 0:07:58 | 0:09:29 |
| HB608 | ARABIA - AV. CALLE 134 | 0:08:03 | 0:11:52 | 0:11:29 |
| HB631 | PARAISO - AV. CALLE 134 | 0:07:03 | 0:08:27 | 0:09:27 |
| KA306 | ZONA FRANCA - CENTRO ANDINO | 0:07:50 | 0:11:31 | 0:12:47 |
| KA319 | FONTIBON BRISAS - CENTRO ANDINO | 0:06:51 | 0:08:58 | 0:11:48 |
| KA332 | EL RECODO - LA PORCIUNCULA | 0:07:37 | 0:10:03 | 0:12:13 |
| KA334 | FONTIBON VERSALLES - LA PORCIUNCULA | 0:10:00 | 0:13:44 | 0:12:58 |
| KB303 | HB-FONTIBON - UNICENTRO | 0:09:29 | 0:12:13 | 0:12:15 |
| KB309 | SAN PABLO - LIJACA | 0:09:35 | 0:29:53 | 0:13:58 |
| KB326 | PUERTA DE TEJA - UNICENTRO | 0:09:43 | 0:15:34 | 0:12:25 |
| LA809 | SANTA RITA S.O. - MARLY | 0:10:49 | 0:16:34 | 0:15:19 |
| LA814 | HORACIO ORJUELA - PORCIUNCULA | 0:08:09 | 0:13:50 | 0:12:43 |
| P500 | AEROPUERTO - CENTRO ANDINO | 0:10:05 | 0:23:00 | 0:14:36 |
| SE10 | ENGATIVA CENTRO - GERMANIA | 0:08:22 | 0:17:39 | 0:11:49 |
| T06 | LA SUREÑA - PORCIUNCULA | 0:08:33 | 0:14:07 | 0:11:19 |
| T11 | ALPES - CALLE 222 | 0:06:03 | 0:07:06 | 0:06:11 |
| T12 | SAN JOAQUIN - CALLE 100 | 0:08:01 | 0:10:21 | 0:09:55 |
| T13 | VILLA CINDY - HOSPITAL SAN BLAS | 0:05:39 | 0:07:39 | 0:07:35 |
| T163 | PERDOMO - CALLE 222 | 0:09:13 | 0:12:06 | 0:14:28 |
| T25 | POTOSI - TERMINAL NORTE | 0:07:35 | 0:08:41 | 0:10:31 |
| T26 | PALERMO SUR - COUNTRY CLUB | 0:14:06 | 0:18:52 | 0:22:42 |
| T40 | CATALINA II - MARLY | 0:08:07 | 0:09:00 | 0:10:02 |
| T62 | METROVIVIENDA - CASABLANCA | 0:13:13 | 0:14:02 | 0:16:57 |
| Z4B | EST. TERMINAL - TERMINAL SALITRE | 0:15:15 | 0:26:33 | 0:20:00 |
| Z8 | METROVIVIENDA - TOBERIN | 0:06:15 | 0:10:01 | 0:11:04 |

Fuente: TRANSMILENIO S.A.

R-DA-005 septiembre de 2024

TRANSMILENIO S.A.

Avenida Calle 26 # 69-76
Edificio Elemento - Torre 1 Piso 5
Código postal: 111071
Teléfono: (601) 2203000
Información: línea (601) 4824304
www.transmilenio.gov.co



25
AÑOS
TRANSMILENIO S.A.



5. Acciones de mejoramiento de acuerdo con los resultados obtenidos

Durante el año 2024 se realizaron 57 cambios (de cabecera, de trazado, de flota, entre otros) a las rutas del SITP que transitan por la localidad de Chapinero. Si bien, muchas de estas acciones no se realizaron en la localidad, se espera que estos cambios impacten positivamente la prestación de servicio. En la Tabla 3 se presentan los cambios operacionales implementados:

Tabla 3. Resumen de Cambios Operacionales en las rutas que transitan por la localidad de Chapinero

| CÓDIGO | NOMBRE | IMPLEMENTADOS |
|---------------|---------------------------------------|----------------------|
| PIR | Cambio de cabecera | 4 |
| TRZ | Cambio de trazado | 14 |
| COP | Cambios operacionales | 0 |
| PRG | Cambio de programación | 0 |
| FLT | Cambio de tipología o ajuste de flota | 36 |
| SUS | Suspensión del servicio | 0 |
| NUE | Nueva ruta | 3 |
| TOTAL | | 57 |

Fuente: TRANSMILENIO S.A.