 ALCALDÍA MAYOR DE BOGOTÁ D.C. <small>1988-1991</small> Subred Integrada de Servicios de Salud Sur E. S. E.	<b>SUBRED INTEGRADA DE SERVICIOS DE SALUD SUR E. S. E</b>	
	<b>ACTA DE REUNIONES Y MESAS DE TRABAJO</b>	<b>CA-FT-02 V6</b>

EVENTO: REUNIÓN	<input checked="" type="checkbox"/>	MESA DE TRABAJO	<input type="checkbox"/>	CAPACITACIÓN	<input type="checkbox"/>	OTRO	<input type="checkbox"/>
-----------------	-------------------------------------	-----------------	--------------------------	--------------	--------------------------	------	--------------------------

<b>FECHA:</b> Abril 28 de 2025	<b>HORA INICIO:</b> 9:00 a.m.	<b>HORA FINAL:</b> 12:00 m	<b>REUNIÓN N°:</b> 05
<b>LUGAR:</b> Centro De Atención De Salud Betania			
<b>RESPONSABLE:</b> María Julieth Tinoco. Coordinadora PSPIC Subred Sur		<b>SECRETARIO:</b> Toma Notas: Rosa Tulia Quintero. Profesional Participación Comunitaria Ciudad Bolívar Subred Sur	

<b>1. OBJETIVO:</b>
Realizar Mesa de diálogo convenio plan de salud pública intervenciones colectivas – PSPIC No.4174 de 2024

<b>2. PARTICIPANTES:</b>					
Registrar en este campo el nombre, cargo y firmas de los asistentes a la reunión, si supera el número de campos permitidos utilizar el formato de CA-FT-01 "Lista de asistencia institucional"					
	NOMBRE	CARGO	CORREO	DEPENDENCIA/USS	FIRMA
1					
2					
3					
4					
5	Se anexa lista de participantes				

<b>3. ORDEN DEL DÍA: (TEMAS A TRATAR)</b>
<ol style="list-style-type: none"> <li>1. Saludo y bienvenida</li> <li>2. Lectura del acta anterior</li> <li>3. Seguimiento a Compromisos</li> <li>4. Socialización tema enfermedades transmitidas por Vectores</li> <li>5. Socialización avances del convenio Equipos Básicos Hogar Convenio 7126502</li> <li>6. Socialización seguimientos realizados por los veedores en el mes abril de 2025.</li> <li>7. Aclaración de inquietudes a la comunidad.</li> <li>8. Socialización formato Modelo para el seguimiento a la Ejecución de proyectos de control social en salud.</li> <li>9. Establecimiento de acuerdos y compromisos</li> <li>10. Varios</li> <li>11. Cierre.</li> </ol>

<b>4. VERIFICACIÓN DEL QUÓRUM:</b> (Este debe ser mayor al 50% de los invitados)
NA

<b>5. SEGUIMIENTO A COMPROMISOS ANTERIORES:</b> (Si aplica)
Organizar cronograma por localidades para facilitar el traslado de los veedores a realizar seguimiento a las actividades desarrolladas en cada localidad por cada uno de los entornos, y así poder hacer un control social efectivo y de igual forma cuidar la integridad del veedor. La profesional Mabel Mora, iniciando el mes de abril, envió el cronograma a cada uno de los veedores.



## 6. DESARROLLO DE LOS TEMAS:

### 1. Saludo y bienvenida.

La profesional de Participación Comunitaria de Ciudad Bolívar Subred Sur, Rosa Tulia Quintero, da un saludo de bienvenida y agradece la participación de los integrantes de las formas de participación, así como a los profesionales de la Subred Sur y Secretaría De Salud.

#### Participantes:

- 11 integrantes de las formas de participación en Salud Subred
- Mabel Mora. Apoyo Profesional Especializado PSPIC Subred Sur
- Johan Sebastián González. Referente Control Social Subsecretaria de Gestión Territorial, Participación y Servicio a la Ciudadanía SDS
- Profesional de participación Subred Sur Ciudad Bolívar. Rosa Tulia Quintero P.
- Graciela Mesa. Referente GPAIS Subred Sur
- Leidy Bautista. Referente EBEH

### 2. Lectura del acta anterior

La profesional de Participación Ciudad Bolívar Subred Sur, Rosa Tulia Quintero, da lectura al acta, la cual es aprobada por unanimidad.

**3. Seguimiento a compromisos:** Se realiza en el numeral 5 del formato del acta.

### 4. Socialización tema enfermedades transmitidas por Vectores

Graciela Mesa, Referente GPAIS Subred, Realiza socialización del tema de Enfermedades Transmitidas por Vectores: Son las siguientes:

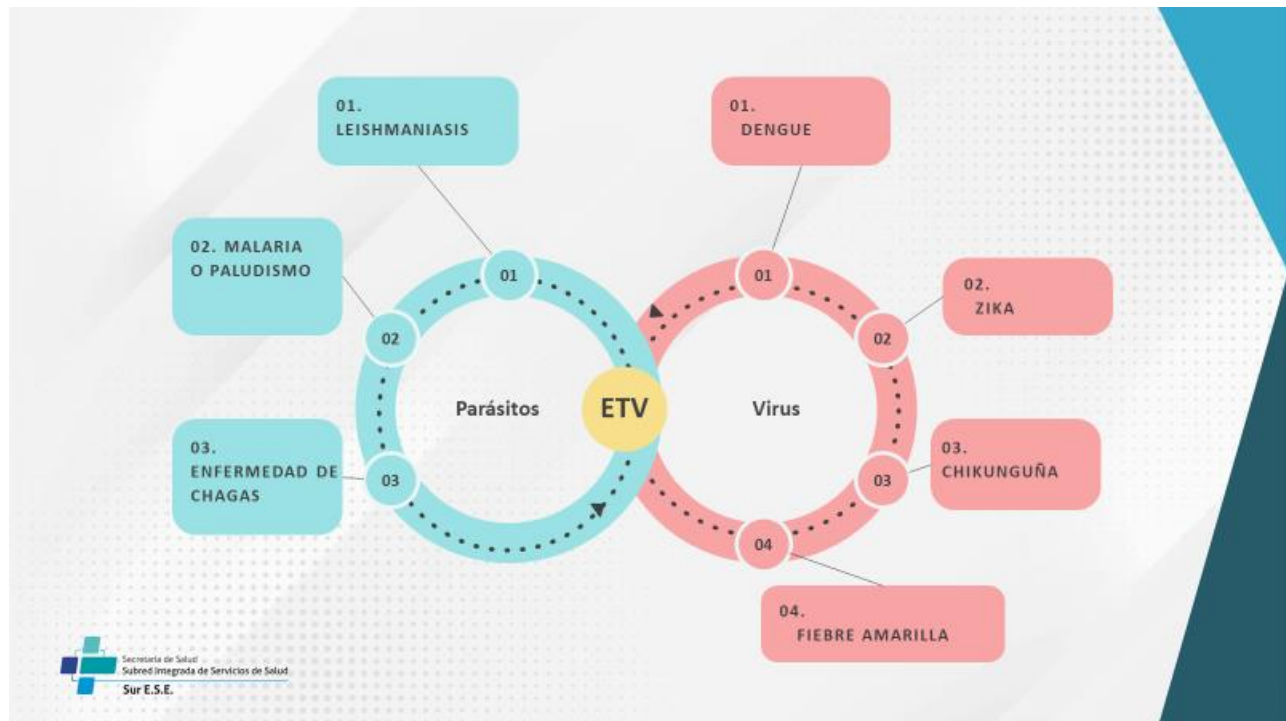

Se continúa con la explicación de cada una de la enfermedades:



### 1. Enfermedad de Chagas:

La enfermedad de Chagas es una enfermedad parasitaria tropical causada por un parásito *Trypanosoma cruzi*. Tiene 2 fases: Aguda y Crónica.

#### Crónica: Cardiopatía Chagásica

## Enfermedad de Chagas: Sintomatología

**Aguda**

### Crónica: Cardiopatía Chagásica

Palpitaciones, mareo, signos de falla cardiaca, edema, dolor torácico

### Tratamiento

En fase aguda a todos

En fase crónica: para los que no presente daño en algún órgano

Tratamiento en preventivo, no curativo

Secretaría de Salud Subred Integrada de Servicios de Salud Sur E.S.E.

### 2. Leishmaniasis

Es una enfermedad tropical

producida por unos parásitos leishmania: son 20 especies

Se adquiere por la picadura de una zancuda- Lutzomia

**Leishmaniasis**      **Enfermedad**

Secretaría de Salud Subred Integrada de Servicios de Salud Sur E.S.E.

### 3. La malaria y dengue:

## Malaria o Paludismo:

Enfermedad febril, producida por un parásito



Vectorial: el *Anopheles* hembras



vía transfusional o casual por pinchazos con jeringas contaminadas



Transmisión vertical: de una madre infectada al feto

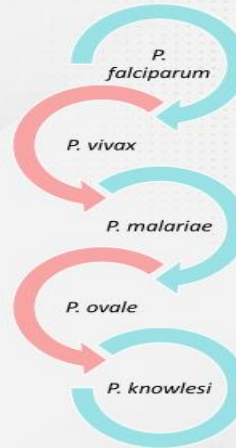

Es una enfermedad febril, transmitida por la picadura de una zancuda

Son 4 serotipos de dengue

Dengue

*Aedes aegypti*

Vector

su expansión esta relacionada a factores ambientales y mala gestión de residuos

Pica aprox. a 300 personas.

vive en promedio 10 días

**Dengue sin signos de alarma:** fiebre entre 2 a 7 días, dolor de cabeza, dolor retroocular, dolor muscular, dolor en las articulaciones, erupción cutánea, náuseas y vómitos

**Dengue con signos de alarma:** Dolor abdominal intenso y continuo, dificultad para orinar, el hígado se agranda

**Dengue Grave:** Dificultad respiratoria, hemorragias severas. Daño de órganos importantes como el hígado y el riñón.

**Tratamiento:** de acuerdo a la sintomatología: no se pueden administrar nada por vía muscular, rectal, no se puede tomar ibuprofeno, ni antibióticos

**Tratamiento:** acetaminofén e hidratación

Vacuna



**Qdenga** fue aprobada recientemente por el Invima y es la primera vacuna para enfrentar esta enfermedad que llega al país. Funciona para prevenir los 4 serotipos de dengue

El biológico está dirigido a niños desde los cuatro años y adultos hasta los 60 años, a los que se les aplican dos dosis con tres meses de diferencia.



4. EL Zika: Se transmite: Transfusiones sanguíneas Vertical (madre-hijo) Sexual

Las gestantes con infección por Zika deben ser informadas sobre la existencia de una asociación entre el Zika y las anomalías congénitas del cráneo y del sistema nervioso central en el recién nacido. En adultos, puede provocar el Síndrome de Guillain-Barré, así como otras complicaciones neurológicas

5. Chikunguña: El Chikunguña es una enfermedad viral transmitida por mosquitos, principalmente del género Aedes (*Aedes aegypti*). El nombre "Chikunguña" proviene de la lengua kimakonde, y significa "el que se encorva", refiriéndose al aspecto de las personas que padecen la enfermedad debido a los dolores articulares. Se caracteriza por la presencia de trastornos vasculares, reumatológicos, cambios oculares, fatiga y depresión

5. La Fiebre Amarilla:



Medidas de autocuidado:



**5.Socialización avances del convenio Equipos Básicos Hogar Convenio 7126502**

La profesional Leidy Bautista, referente EBEH. Presenta los avances del programa

Cómo están conformados los equipos:

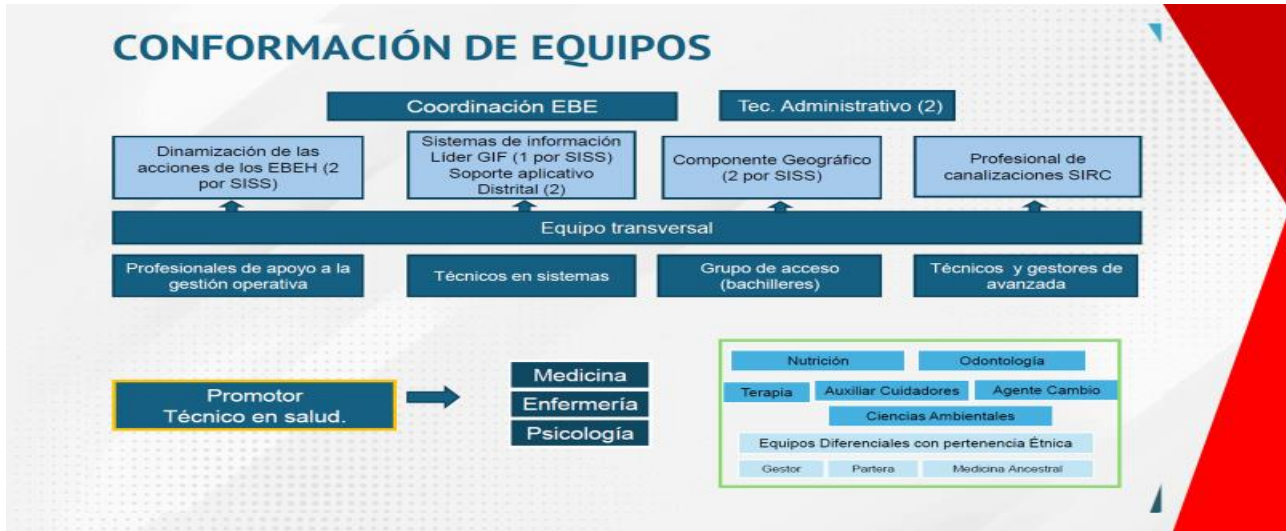

Qué hacen lo Equipos Básicos Extramurales:





Se fortalecerá el abordaje a través de la estrategia de Ruteo, con un enfoque de intervención por eventos de riesgo poblacional en salud.

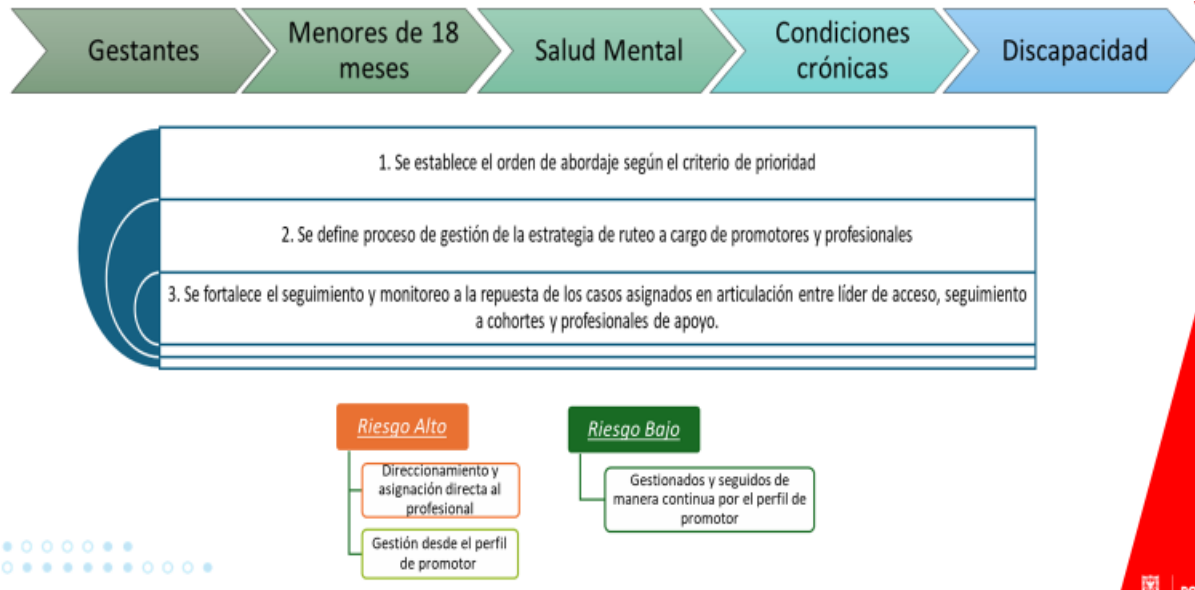

Se presenta el Balance Ejecución Técnica Convenio – PPP:

### CONVENIO 7126502 DE 2024

SUBRED	VALOR PROGRAMADO	EJECUTADO DICIEMBRE	VALOR PROGRAMADO	EJECUTADO ENERO	VALOR PROGRAMADO	EJECUTADO FEBRERO	VALOR PROGRAMADO	EJECUTADO MARZO
SUR	\$ 7.326.168.619,00	\$ 875.319.393,20	\$ 1.252.839.061,51	\$ 1.252.839.061,51	\$ 1.498.910.166,45	\$ 1.498.910.166,45	\$ 1.715.293.036,64	\$ 1.498.562.704,00

#### 6.Socialización seguimientos realizados por los veedores en el mes de abril de 2025.

La profesional Mabel Mora presenta un resumen de los seguimientos. En total se realizaron 11 seguimientos por parte de los veedores de acuerdo a cada entorno.

Se socializan registro fotográfico de algunos seguimientos:

Se continúa con la socialización del registro fotográfico de Análisis y Políticas.



**7. Aclaración de Inquietudes de la Comunidad:**

-La Sra. Betty Beltrán, pregunta respecto a los seguimientos, ¿en cuanto a la articulación con el coordinador de cada entorno como se debe hacer? Mabel Mora, dice que se debe articular el día antes con el coordinador del cada entorno para llegar al punto donde se va a realizar la actividad y poder hacer el seguimiento de control social.



- La Sra. Aura Beltrán Solicita la posibilidad de poder realizar la actividad de seguimiento de control social en las horas de la tarde. Mabel Mora dice que va hablar con el coordinador del entorno para revisar esta solicitud.
- La Sra. Ofelia pregunta, hasta cuándo hay tiempo para enviar el reporte de seguimientos de los veedores. Hasta el día 30 de abril de 2024.
- la Sra. Luz Marina Ortiz. Reporta que el seguimiento de control social que ella realizo lo hizo a través de una video llamada.
- La Sra. Aura Beltrán refiere que la ley 850 de 2003, no especifica la forma en que se debe hacer el control social, si debe ser virtual o presencial. Sebastián González, comenta que efectivamente la norma no lo establece, pero, hacer una veeduría virtual no tiene sentido, esta fuera de todo contexto.
- La Sra. Ofelia aclara la forma de enviar los seguimientos por el grupo de WhatsApp
- El Sr. Juan Riaño. Refiere que el cronograma que fue enviado. Se aclara s que fue enviado al grupo de Whatspp.

### 8.Socialización formato Modelo para el seguimiento a la Ejecución de proyectos de control social en salud.

Se socializa formato y se hace un ejercicio para aclarar dudas frente al diligenciamiento del formato por parte de veedores.

**MODELO PARA SEGUIMIENTO A LA EJECUCIÓN DE PROYECTOS DE CONTROL SOCIAL EN SALUD**

Nombre Veedor(a): \_\_\_\_\_  
 Objeto de Control Social: \_\_\_\_\_  
 Fecha: \_\_\_\_\_

Marque con una "X" según corresponda

Espacio de Diálogo	<input type="checkbox"/>
Seguimiento a proyecto	<input type="checkbox"/>
Evaluación a seguimientos	<input type="checkbox"/>
Objetivo de la actividad: <i>(En este espacio registra el objetivo de acuerdo con la información de la ficha técnica o la convocatoria)</i>	
Desarrollo de la actividad: <i>(Registrar de manera concreta lo observado en la actividad frente a participación, metodología utilizada, instalaciones, facilidad de acceso, etc)</i>	
En su criterio, se cumplió el objetivo propuesto: SI _____ NO _____ ¿Por qué?	
Aspectos para resaltar en el desarrollo de la actividad	
Aspectos que en su criterio pueden mejorarse en la ejecución	
Calificación frente al proceso desarrollado <i>(siendo 1 malo y 5 excelente)</i>	

Nombre del funcionario: \_\_\_\_\_  
 Firma del veedor (a): \_\_\_\_\_  
 C.C. \_\_\_\_\_

### 9.Establecimiento de acuerdos y compromisos:

- En la próxima mesa de diálogo presentar la ejecución presupuestal del Convenio PSPIC 41714 de 2024.
- Gestionar el auditorio del Hospital el Tunal o el Auditorio de la sede Administrativa Tunal, para realizar la próxima mesa de diálogo programada en el mes de mayo de 2025.
- La profesional Mabel Mora, informa que la reunión de junio de mesa de diálogo de la veeduría, se realizará en el Centro De Atención de Santa Martha en Usme.

### 10.Varios:

Sebastián González, informa que en el mes de agosto o septiembre de 2024 se realizará el encuentro de veedurías PSPIC a nivel Distrital.

### 11.Cierre.

Siendo las 12:00 m se da por terminada la reunión.

 ALCALDÍA MAYOR DE BOGOTÁ D.C. <small>1946-1957</small> Subred Integrada de Servicios de Salud Sur E. S. E.	<b>SUBRED INTEGRADA DE SERVICIOS DE SALUD SUR E. S. E</b>	
	<b>ACTA DE REUNIONES Y MESAS DE TRABAJO</b>	<b>CA-FT-02 V6</b>

<b>5. DECISIONES TOMADAS</b>
Ninguna

<b>6. COMPROMISOS:</b>			
<b>QUÉ (Tarea o actividad)</b>	<b>CÓMO (Metodología – estrategia)</b>	<b>CUANDO (Fecha límite aaaa-mm--dd)</b>	<b>QUIEN (Responsable)</b>
-En la próxima mesa de diálogo presentar la ejecución presupuestal del Convenio PSPIC 41714 de 2024.	Reunión	Junio 6 de 2025	Rosa T. Quintero. Profesional Participación Subred Sur Mabel Mora. Apoyo Profesional Especializado PSPIC Subred Sur

**EN CONSTANCIA SE FIRMA:**

**RESPONSABLE DE LA REUNIÓN:**

**María Julieth Tinoco**

**Coordinadora PSPIC Subred Sur**



**Rosa Tulia Quintero P.**

Toma Notas: Profesional Participación Ciudad Bolívar  
Subred Sur

**SECRETARIO REUNIÓN**



ALCALDÍA MAYOR  
DE BOGOTÁ D.C.  
SALUD  
Subred Integrada de Servicios  
de Salud Sur E.S.E.

SUBRED INTEGRADA DE SERVICIOS DE SALUD SUR E.S. E

ACTA DE REUNIONES Y MESAS DE TRABAJO

CA-FT-02 V6

Se anexa lista de asistencia:

SUBRED INTEGRADA DE SERVICIOS DE SALUD SUR E.S.E.							
LISTA DE ASISTENCIA INSTITUCIONAL							
FECHA: 2025-04-28		HORA DE INICIO: 9:00 am	HORA DE TERMINACIÓN:		LUGAR: Catedral SP		
EVENTO:	REUNIÓN <input type="checkbox"/>	MESA DE TRABAJO <input type="checkbox"/>	CAPACITACIÓN <input type="checkbox"/>	OTRO <input type="checkbox"/>	TEMA: Reunión Veceduro PSPIC mes de Abril 2025	RESPONSABLE: Maira Tinoco	
Nº	NOMBRE Y APELLIDO	Nº. DOCUMENTO	DEPENDENCIA	USS	CARGO	CORREO	FIRMA
1	Juan Rizado	17183389	USME	USME	Vecedor	Insianca@hotmail.com	Juan Rizado
2	Guillermo URBINA	19444167	Veceduro	USME	VEEDOR	guillermourbina@veceduro.gov.co	Guillermo Urbina
3	Mario Bocora	78334921	Veceduro	USME	Vecedor	mario.bocora@veceduro.gov.co	Mario Bocora
4	Indiferencia Lopez	18333200	Ciudad Bolívar		Veceduro	indiferencia12@gmail.com	Indiferencia Lopez
5	H: Ophelia Cardenas	51575680	Tunquelito	Tunquelito	Vocera	opheliacardenas4@gmail.com	Ophelia Cardenas
6	Carolina	41583245	Indiferencia	Indiferencia	Veceduro		Carolina
7	Schneider Vivas	411615263	C.B.	C.B.			Schneider Vivas
8	Rosa Elena Beltran	51734707	Veceduros	Tunquelito	participante	elancunec@gmail.com	Rosa Elena Beltran
9	Betty Cecilia Beltran	51734708	Veceduros	Tunquelito	participante		Betty Cecilia Beltran
10	Alana Imelda Perilla	51560191	Veceduros	Tunquelito	participante		Alana Imelda Perilla
11	Florencia Gonzalez T.	23551246	Veceduro	C.B.	Veceduro	florenciagonzalez10@gmail.com	Florencia Gonzalez T.
12	Graciela Mejia V	3114521	GEPI SP	Candelario	Barbero log	graciela.mejia@veceduro.gov.co	Graciela Mejia V
13	Patricia Alvarez	51969387	GEPI SP	Conde Torres	epi-iste. EBY	chisub.rodriguez@veceduro.gov.co	Patricia Alvarez
14	Jesus C. Gutierrez A	02199249	GEPI SP	Santa Yorda	J. Gutierrez	acortegui@veceduro.gov.co	Jesus C. Gutierrez A
15	Johann Gonzalez	1111535741	SOS	SOS	Dir. Control Social	jsromaldez@gmail.com	Johann Gonzalez
16	Rosa T. Quintan	52521066	PC Subred Sur	Sica Candelario	Intercor PC	rosatquintan@veceduro.gov.co	Rosa T. Quintan
17	Mabel Moro	52906303	POPIC GR	Candelario SP	Prof. Esp. Apoyo PC	coordinaorpc@veceduro.gov.co	Mabel Moro
18							
19							
20							
21							
22							
23							
24							
25							