 ALCALDÍA MAYOR DE BOGOTÁ D.C. <small>1915-1975</small> Subred Integrada de Servicios de Salud Sur E.S. E.	SUBRED INTEGRADA DE SERVICIOS DE SALUD SUR E.S. E	
	ACTA DE REUNIONES Y MESAS DE TRABAJO	CA-FT-02 V6

EVENTO: REUNIÓN <input checked="" type="checkbox"/> MESA DE TRABAJO <input type="checkbox"/> CAPACITACIÓN <input type="checkbox"/> OTRO <input type="checkbox"/>			
FECHA: Enero 27 de 2024	HORA INICIO: 2:15 p.m.	HORA FINAL: 4:30 p.m.	REUNIÓN N°: 02
LUGAR: Virtual Plataforma Google Meet			
RESPONSABLE: María Julieth Tinoco. Coordinadora PSPIC Subred Sur		SECRETARIO: Toma Notas: Rosa Tulia Quintero. Profesional Participación Comunitaria Ciudad Bolívar Subred Sur	

1. OBJETIVO:
-REALIZAR PRESENTACIÓN PÚBLICA DEL CONVENIO DEL PLAN DE SALUD PUBLICA INTERVENCIONES COLECTIVAS PSPIC- No. 4174 DE 2024. -REALIZAR PRESENTACIÓN PÚBLICA CONVENIO 7126502 de 2024 EBE HOGAR (EQUIPOS BAICOS EXTRAMURALES HOGAR). - REALIZAR INSCRIPCIÓN DE PERSONAS INTERESADAS EN REALIZAR VEEDURIA

2. PARTICIPANTES:																																				
Registrar en este campo el nombre, cargo y firmas de los asistentes a la reunión, si supera el número de campos permitidos utilizar el formato de CA-FT-01 "Lista de asistencia institucional"																																				
<table border="1"> <thead> <tr> <th></th> <th>NOMBRE</th> <th>CARGO</th> <th>CORREO</th> <th>DEPENDENCIA/USS</th> <th>FIRMA</th> </tr> </thead> <tbody> <tr> <td>1</td> <td></td> <td></td> <td></td> <td></td> <td></td> </tr> <tr> <td>2</td> <td></td> <td></td> <td></td> <td></td> <td></td> </tr> <tr> <td>3</td> <td></td> <td></td> <td></td> <td></td> <td></td> </tr> <tr> <td>4</td> <td></td> <td></td> <td></td> <td></td> <td></td> </tr> <tr> <td>5</td> <td>Se anexa lista de participantes</td> <td></td> <td></td> <td></td> <td></td> </tr> </tbody> </table>		NOMBRE	CARGO	CORREO	DEPENDENCIA/USS	FIRMA	1						2						3						4						5	Se anexa lista de participantes				
	NOMBRE	CARGO	CORREO	DEPENDENCIA/USS	FIRMA																															
1																																				
2																																				
3																																				
4																																				
5	Se anexa lista de participantes																																			

3. ORDEN DEL DÍA: (TEMAS A TRATAR)
<ol style="list-style-type: none"> Saludo y bienvenida Presentación del objetivo de la reunión Presentación convenio 7126502 de 2024 EBE HOGAR (Equipos Básicos Extramurales Hogar). Presentación pública socialización del CONVENIO PSPIC- No. 4174 de 2024 Presentación tema control social Inscripción personas interesadas en realizar veeduría Acuerdos Cierre.

4. VERIFICACIÓN DEL QUÓRUM: (Este debe ser mayor al 50% de los invitados)
- 19 integrantes de las formas de participación en Salud Subred - Mabel Mora. Apoyo Profesional Especializado PSPIC Subred Sur -Leidy Milena Bautista Amórtegui. Referente Convenio EBEH Subred Sur -Johan Sebastián González. Referente Control Social Subsecretaría de Gestión Territorial, Participación y Servicio a la Ciudadanía SDS -Profesional de participación Subred Sur Ciudad Bolívar. Rosa Tulia Quintero P.



5. SEGUIMIENTO A COMPROMISOS ANTERIORES: (Si aplica)

NA

6. DESARROLLO DE LOS TEMAS:

1. Saludo y bienvenida.

La profesional de Participación Comunitaria de Ciudad Bolívar Subred Sur, Rosa Tulia Quintero, da un saludo de bienvenida y agradece la participación en este espacio a los integrantes de las formas de participación y profesionales de la Subred Sur.

2. Presentación del objetivo de la reunión.

La profesional de Participación Ciudad Bolívar Subred Sur, Rosa Tulia Quintero, presenta el objetivo de la reunión, es cual es realizar presentación pública del Convenio PSPIC- No. 4174 de 2024 y convenio 7126502 de 2024 EBE HOGAR (Equipos Básicos Extramurales Hogar). A los integrantes de las formas de participación en salud, con el fin de inscribir a las personas interesadas en hacer parte de la veeduría para realizar control social ciudadano a los convenios en mención.

3. Presentación convenio 7126502 de 2024 EBE HOGAR (Equipos Básicos Extramurales Hogar).

Leidy Milena Bautista, referente del convenio, inicia presentado el objetivo del convenio, el cual es :

Realizar actividades de gestión del riesgo individual y colectivo, y de promoción para el cuidado de la salud, en la modalidad extramural de acuerdo con las necesidades y prioridades de la población a nivel individual, familiar y territorial en el Distrito Capital, en concordancia con las normas que regulan el sistema general de seguridad social en salud, el plan territorial en salud y el modelo de atención en salud "MAS Bienestar".

Continúa con la explicación de la estructura del modelo de Atención primaria Social:





Bienestar

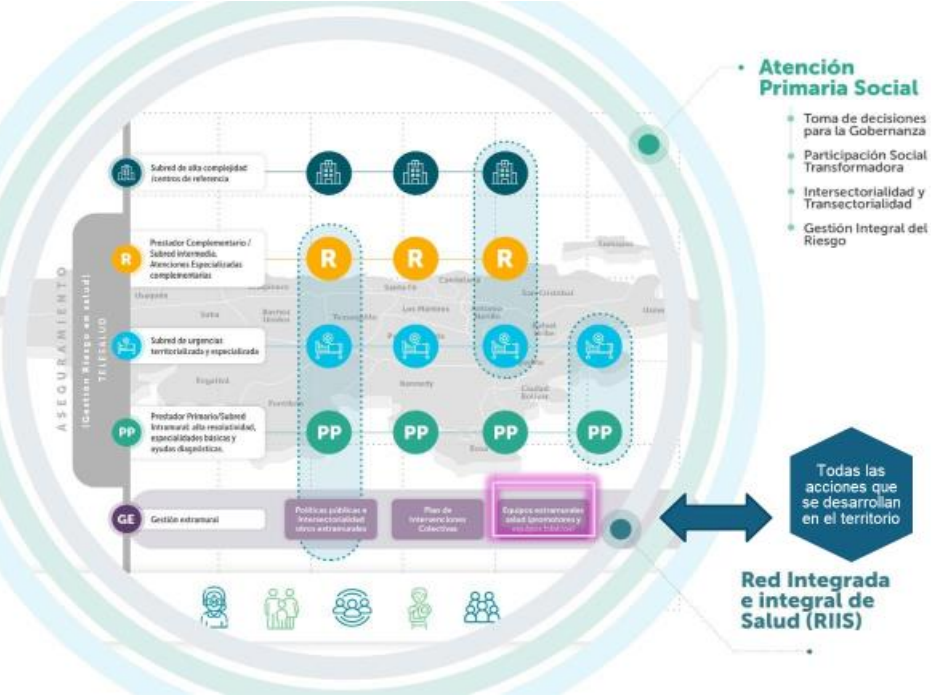

Dentro de los pilares del modelo de salud MAS BIENESTAR, se encuentra el pilar de gestión integral del riesgo que son los equipos básicos extramurales de hogar (EBEH).

Cómo están conformados los equipos Básico Extramurales:

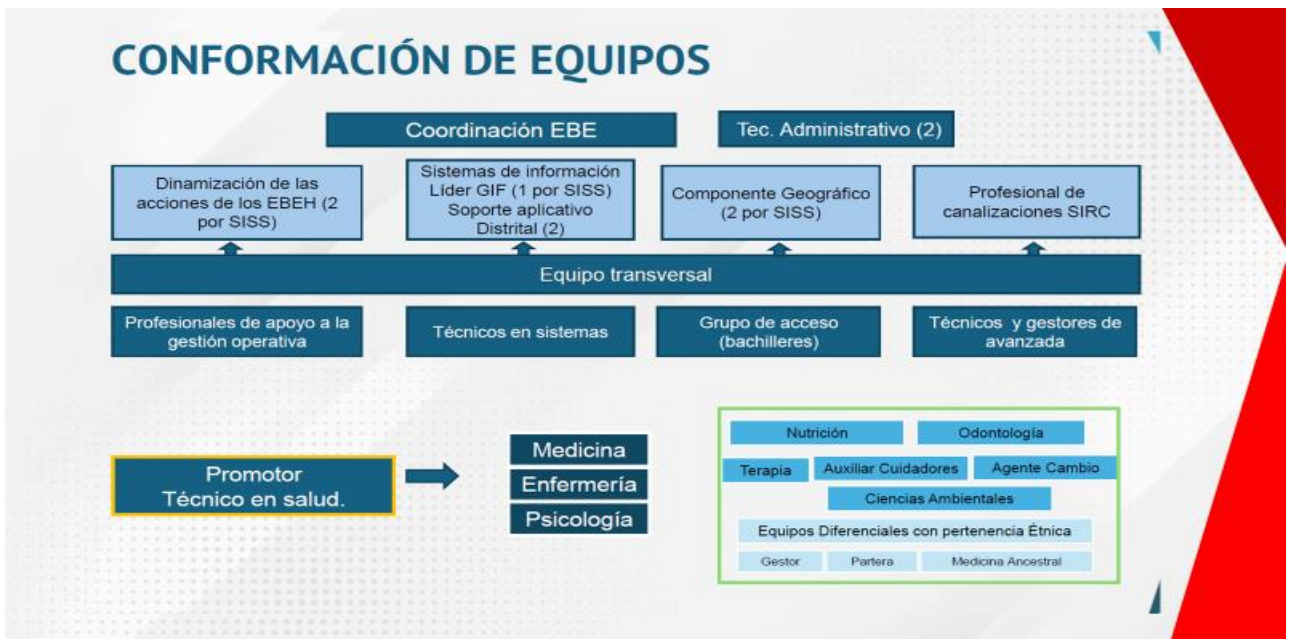

Equipos Básicos Extramurales

¿Quién lo conforma?

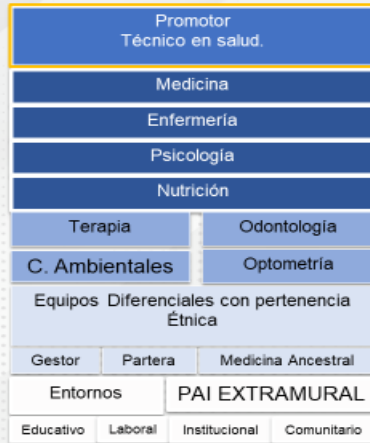

¿Qué hacen?

- Caracterización territorial, familiar, e individual
- Identificación de riesgos en salud familiar e individual
- Promover la afiliación al sistema
- Inducción a la demanda de servicios de promoción y mantenimiento de la salud
- Agendamiento de consultas a población priorizada
- Educación en salud pública
- Mejorar el acceso a servicios de salud a población excepcional
- Tamizajes (salud mental, ITS, TB, cardiovascular, salud oral y visual, etc)
- Implementación de plan integral de Gestión del riesgo
- Seguimiento y monitoreo
- Coordinación de intervenciones en salud con Unidades Básicas resolutivas

Se presenta un Balance ejecución técnica convenio - PPP

CONVENIO 6912917 DE 2024

SUBRED	APORTES FFDS	EJECUTADO OCTUBRE	EJECUTADO NOVIEMBRE	EJECUTADO DICIEMBRE	TOTAL EJECUTADO	% DE EJECUCIÓN	SUBEJECUCIÓN
SUR	\$ 2.845.095.446,00	\$ 289.093.246,00	\$ 1.163.684.199,22	\$ 402.640.501,24	\$ 1.855.417.946,46	65,20%	\$ 989.677.499,54

CONVENIO 7126502 DE 2024

SUBRED	VALOR PROGRAMADO	EJECUTADO DICIEMBRE
SUR	\$ 7.326.168.619,00	\$ 875.319.393,20

Finalmente se presenta una proyección de equipos en sectores catastrales por fases:

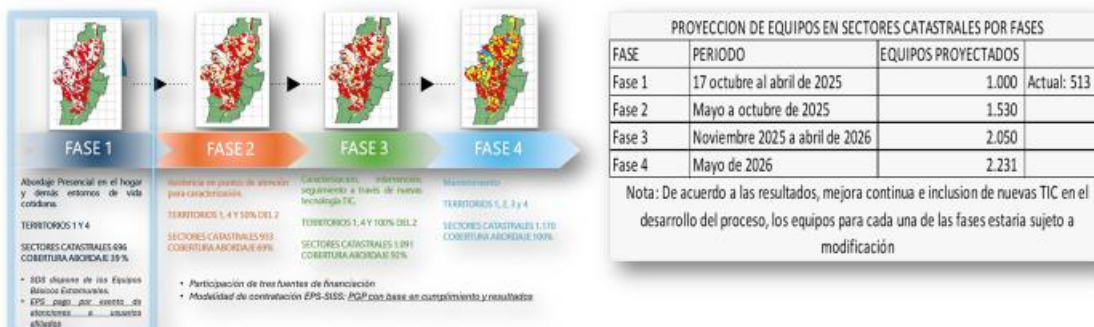



4. Presentación pública CONVENIO PIC- No. 6363413 de 2024.

Mabel Mora, Apoyo Profesional Especializado PSPIC Subred Sur. Inicia explicando que se cuenta con un nuevo convenio del Plan De Salud Pública De Intervenciones Colectivas: **CONVENIO 4174-2024 INICIÓ EL 3 DE DICIEMBRE 2024 FINALIZA EL 23 DE JULIO 2025**

Con presupuesto distribuido de la siguiente manera:

PRESUPUESTO

ENTORNOS-PROCESOS Y TEMAS TRANSVERSALES	VALOR TOTAL CONVENIO
Entorno cuidador comunitaria "Bienestar con nuestras comunidades"	\$ 5.865.751.484,00
Entorno cuidador educativo "Bienestar en nuestro entorno educativo"	\$ 3.565.956.023,00
Entorno Cuidador Institucional "Bienestar en nuestro entorno institucional"	\$ 1.255.530.145,00
Entorno cuidador Laboral "Bienestar en nuestro entorno laboral"	\$ 1.661.267.512,00
Gestión de Estrategias y Programas de interés en Salud Pública	\$ 643.756.383,00
Gestión y Análisis de Políticas para el bienestar en los territorios	\$ 1.443.675.432,00
Vigilancia de la Salud Ambiental	\$ 6.399.373.965,00
Vigilancia en Salud Pública	\$ 5.329.978.597,00
Activación de rutas Canalizaciones	\$ 337.815.739,00
Análisis de Condiciones, calidad de vida, salud y enfermedad	\$ 239.018.650,00
Programa Ampliado de Inmunicaciones	\$ 2.609.343.747,00
Gestión de la Información	\$ 640.570.436,00
Educación para la Salud Pública	\$ 213.523.953,00
Ruralidad	\$ 944.711.394,00
Coordinación PIC	\$ 219.895.849,00
TOTAL	\$ 31.370.169.309,00

Recurso humano con el se cuenta:

Nuestro Talento Humano

ENTORNOS CUIDADORES / PROCESOS Y TEMAS TRANSVERSALES	TALENTO HUMANO
	PROYECTADO SUBRED (reportar con base en la PPP).
Macro, Meso y Micro de la Salud Pública - <i>Coordinación</i>	4
Macro, Meso y Micro de la Salud Pública - <i>GESI</i>	31
Macro, Meso y Micro de la Salud Pública - <i>ESP</i>	5
Macro, Meso y Micro de la Salud Pública - <i>CANALIZACIÓN</i>	11
Macro, Meso y Micro de la Salud Pública - <i>ASIS</i>	5
Macro, Meso y Micro de la Salud Pública - <i>PAI</i>	95
Gestión para el Análisis de Políticas para el bienestar en los territorios	32
Gestión de Estrategias y Programas de interés en Salud Pública	15
vigilancia de la salud ambiental	158
vigilancia en salud pública	131
Entorno cuidador educativo "Bienestar en nuestro entorno educativo"	93
Entorno cuidador Laboral "Bienestar en nuestro entorno laboral"	44
Entorno Cuidador Institucional "Bienestar en nuestro entorno institucional"	30
Entorno cuidador comunitaria "Bienestar con nuestras comunidades"	179
Ruralidad	20
TOTAL	853



Socialización de la estructura del PIC y del Recurso humano a cargo de cada uno de los entornos que componen el PSPIC:

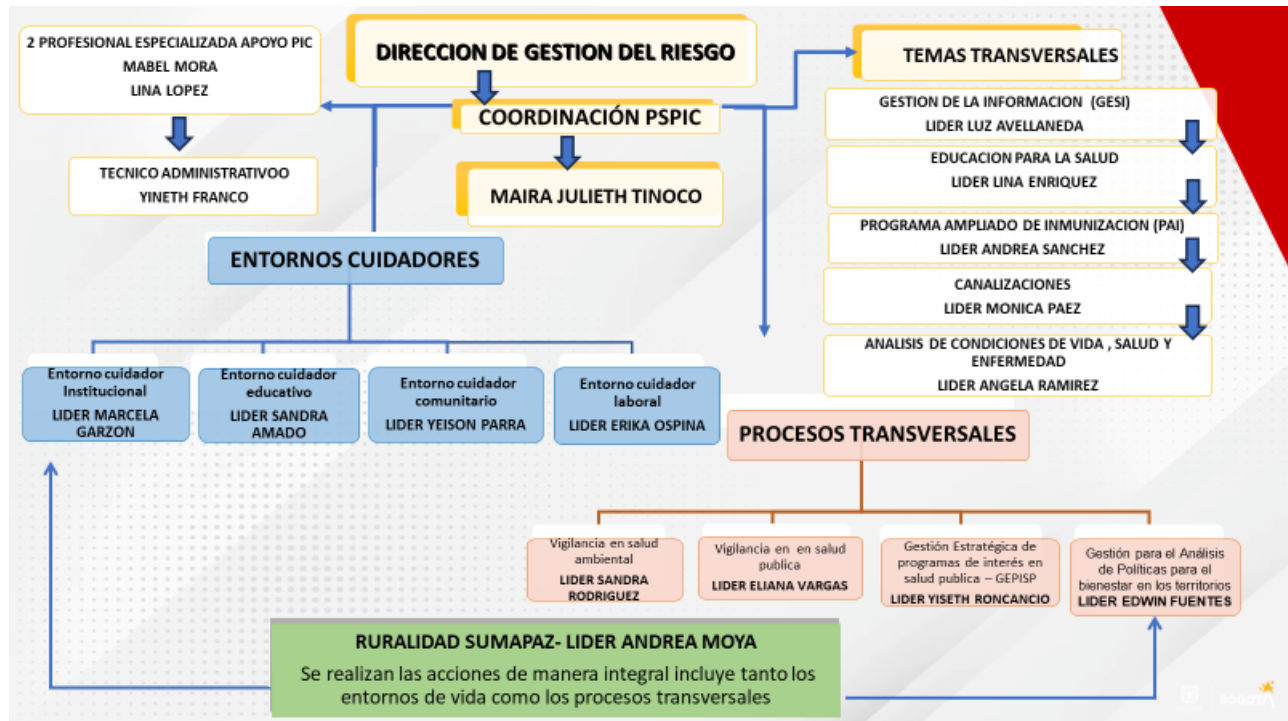

5. Presentación tema control social.

Sebastián González, referente de control social SDS, realiza una retroalimentación sobre la importancia del ejercicio de control social.

El control social es fundamental para mantener el orden, la estabilidad y la convivencia en una sociedad. El ejercicio de control social se refiere a los mecanismos, normas y prácticas que regulan el comportamiento de los individuos dentro de un grupo social, asegurando que se respeten los valores y principios compartidos.

Importancia del control social:

1. Garantiza el orden y la estabilidad: Previene la desinformación y la lucha contra la corrupción y establece normas que regulan la convivencia.
2. Fomenta la cohesión social: Promueve la cooperación y el sentido de pertenencia y reduce conflictos al establecer reglas claras de comportamiento.
3. Protege los derechos y el bienestar común. Asegura que los individuos cumplan con sus responsabilidades sociales y previene abusos de poder y desigualdades.
4. Facilita la integración social. Ayuda a que los nuevos miembros de una comunidad adopten sus valores y normas y refuerza la identidad y la cultura de un grupo. A través de leyes y sanciones, disuade actos que atenten contra la seguridad. Fomenta la autodisciplina y la responsabilidad individual.
5. Permite el desarrollo social y económico: Un entorno regulado favorece la inversión, el empleo y la educación y evita el colapso de instituciones clave como la justicia y la seguridad.



Tipos de control social

Formal: ejercido por instituciones como la policía, el gobierno y el sistema judicial.

Informal: basado en la presión social, la familia, la educación y las costumbres.

El control social no solo impone reglas, sino que también permite la evolución de la sociedad al adaptarse a nuevas realidades y necesidades.

La veeduría ciudadana es un mecanismo de participación que permite a la ciudadanía supervisar la gestión pública y privada para garantizar la transparencia, eficiencia y el uso adecuado de los recursos. Su importancia radica en varios aspectos clave:

1. Fomenta la transparencia y la rendición de cuentas--.. Evita la corrupción y el mal uso de los fondos públicos y obliga a los funcionarios a justificar sus decisiones y acciones.
2. Garantiza el cumplimiento de los derechos ciudadanos. Asegura que los servicios públicos (salud, educación, infraestructura) sean eficientes y accesibles y protege los derechos humanos y el interés colectivo.
3. Empodera a la ciudadanía. Permite que los ciudadanos sean actores activos en la toma de decisiones y refuerza la cultura democrática y la participación social.
4. Mejora la calidad de la gestión pública. Incentiva a las autoridades a actuar con mayor responsabilidad y permite corregir fallas en la administración pública antes de que generen mayores problemas.
5. Previene abusos de poder. Controla las irregularidades en contratos, licitaciones y políticas públicas y reduce la impunidad en casos de corrupción.

6.Inscripción personas interesadas en realizar veeduría a los dos convenios:

La profesional de participación, Rosa Tulia Quintero, refiere que después de dar a conocer los convenios, y recordar la importancia del control social, se procede a realizar la inscripción de los integrantes de las formas que estén interesados en realizar control social, para lo cual se generará una nueva reunión con el fin de realizar la conformación de la Veeduría.

Lista de personas interesadas:

NOMBRES Y APELLIDOS	ORGANIZACIÓN A LA QUE PERTENECE
1.Javier Jiménez	Asociación de Usuarios Hospital Meissen
2.Dario Guerrero	Asociación de Usuarios Tunjuelito
3.Elionor Cruz	COPACOS Ciudad Bolívar
4.Inderman Loaiza	Asociación de Usuarios Hospital Usme
5.Jaime Castillo	Asociación de Usuarios Hospital Usme
6.Juan Riaño	COPACOS Usme
7.Luz Dary Marín	Asociación de Usuarios Hospital Usme
8.Deyanira Aguja	Asociación de Usuarios Hospital Usme
9.Yolanda Espinosa	Asociación de Usuarios Hospital Vista Hermosa
10.Nelly Saldarriaga	Asociación de Usuarios Hospital Vista Hermosa
11.Carmen Peña	COPACOS Usme
12.Luz Marina Ortiz	

6.Acuerdos.

1. Se acuerda realizar reunión el día 10 de febrero de 2025, con el fin de conformar la veeduría.
2. Convocar para el día 10 de febrero de 2025 a las personas que se inscribieron el día 23 de enero de 2024, en la jornada de presentación pública del convenio PSPIC, para la conformación de la veeduría y los que se inscribieron el día de hoy.

7.Siendo las 4:30 p.m. se da por terminada la reunión

7. DECISIONES TOMADAS

 ALCALDÍA MAYOR DE BOGOTÁ D.C. <small>1988-1991</small> Subred Integrada de Servicios de Salud Sur E. S. E.	SUBRED INTEGRADA DE SERVICIOS DE SALUD SUR E. S. E	
	ACTA DE REUNIONES Y MESAS DE TRABAJO	CA-FT-02 V6

Realizar reunión el día 10 de febrero de 2025 a las 9.00 a.m. con el fin de conformar la veeduría de los convenios

8. COMPROMISOS:			
QUÉ (Tarea o actividad)	CÓMO (Metodología – estrategia)	CUANDO (Fecha límite aaaa-mm--dd)	QUIEN (Responsable)
Conformar veeduría convenios	Asamblea de elección de veedores	Febrero 28 de 2024	Rosa T. Quintero. Profesional Participación Subred Sur Sebastián González. Referente Control Social SDS Mabel Mora. Apoyo Profesional Especializado PSPIC Subred Sur

EN CONSTANCIA SE FIRMA:

RESPONSABLE DE LA REUNIÓN :

María Julieth Tinoco

Coordinadora PSPIC Subred Sur



Rosa Tulia Quintero P.

Toma Notas: Profesional Participación Ciudad Bolívar
Subred Sur

SECRETARIO REUNIÓN



Se anexa lista de asistencia:

SUBRED INTEGRADA DE SERVICIOS DE SALUD SUR E.S.E								
LISTA ASISTENCIA REUNIÓN MIEMBRO DE LA COMUNIDAD						PS-FAR-FT-01 V1		
FECHA:	HORA DE INICIO:	TEMA PRINCIPAL DE LA REUNIÓN:	ESPACIO COMUNITARIO:		Presentación Pública Convenio 4724/24 Plan De Salud De Intervención Colectiva PSPIC Salud Sur			
100-AM-AAJ	27-01-25							
Nº	NOMBRE Y APELLIDO	DOCUMENTO DE IDENTIDAD	ORGANIZACIÓN COMUNITARIA Y/O MIEMBRO DE COMUNIDAD	LOCALIDAD	NÚMERO TELÉFONO FIJO	NÚMERO CELULAR	CORREO	FIRMA
1	Dora Gamiz	35333499	Vecedera	C.Bolivar	312497928	--		Virtual
2	Nelly Saldarriaga	21551479	Vecedera	C.Bolivar	3212779245	--		Virtual
3	Cristina Sosa	41562167	Vecedera	C.Bolivar	3014263407	--		Virtual
4	Ana Elva Rincón	35493399	Vecedera	C.Bolivar	3008073512	--		Virtual
5	Javier Jimenez	24327182	Vecedera	C.Bolivar	3144465649	--		Virtual
6	Jaime Castillo	14267511	Vecedera	Usme	3134003317	--		Virtual
7	Ma. Deyanira Aguirre	51581687	Vecedera	Usme	3153787695	--		Virtual
8	Juan Riano	17183389	Vecedera	Usme	3112891194	--		Virtual
9	Eliana Cruz	36088316	Vecedera	Usme	3133851643	--		Virtual
10	Araminta Bustos	51598902	Vecedera	Usme	3118590179	--		Virtual
11	Francy Perdomo	51899514	Vecedera	Usme	3125295569	--		Virtual
12	Martha A. Moreno	39714243	Vecedera	C.Bolivar	3112559683	--		Virtual
13	Denio Guerrero	79633788	Vecedera	Tunjuelito	3138318635	--		Virtual
14	Johan S. Gonzalez		S.D.S					Virtual
15	Indormen Lopez	19313300	Vecedera	C.Bolivar	3132228275	--		Virtual



FECHA:		HORA DE INICIO:	TEMA PRINCIPAL DE LA REUNIÓN:	ESPACIO COMUNITARIO:			
27-01-25		2:00 pm		Presentación Plan de Salud de Intervención Comunitaria PSIC			
HORA TERMINACIÓN:		ORGANIZACIÓN COMUNITARIA Y/O MIEMBRO DE COMUNIDAD	LOCALIDAD	NÚMERO TELEFONO FIJO	NÚMERO CELULAR	CORREO	FIRMA
1	Martha R Herrera	52522131	Vecdora USME		3084112977	--	Virtual
2	Orlando Hernandez	6633081	Vecdor USME		3106609263	--	Virtual
3	Yolanda Espinosa	39547723	Vecdor USME		3134107247	--	Virtual
4	Luz Marina Ortiz	251714371	Vecdor USME		3143266446	--	Virtual
5	Luz Dary Mora	28706717	Vecdor USME		3103276288	--	Virtual
6	Luzy Bejarano	39644076	Vecdor Subred Sur		3022467062	--	Day B. Virtual
7	Mabel Pizarro		Subred Sur				Virtual
8	Rosa T. Acosta	52921366	Subred Sur		3103324271	--	Virtual
9	Leidy A. Bautista		Subred Sur		3042917803		Virtual
10	Carmen Piza		ASOBU V. B.		312327753		Virtual
11							
12							
13							
14							
15							