



573

Bogotá, D.C.

Doctor

**CAMILO ALEXANDER RINCON**

Subdirección de Silvicultura, Flora y Fauna Silvestre

Secretaría Distrital de Ambiente

Dirección notificación: Av Caracas 53-80

Teléfono: 3778899

Ciudad

**Asunto:** Solicitud, visita al Parque Desarrollo San Martín para concepto de individuos arbóreos.

Reciba un cordial saludo.

En el marco de desarrollar acciones que promuevan la confianza en la comunidad, informo que desde nuestra competencia estamos desarrollando recorridos en el territorio, con el fin de escuchar las solicitudes, sugerencias y requerimientos de los ciudadanos que muestran una preocupación por mejorar las condiciones actuales de nuestra localidad.

Teniendo en cuenta lo anterior, desde la Alcaldía Local, deseamos establecer redes de apoyo para fomentar hábitos de apropiación del territorio. Por consiguiente, me permito solicitar muy respetuosamente su apoyo y colaboración, para que se delegue una visita por parte del personal adscrito a la entidad, al parque vecinal Desarrollo San Martín ubicado en la dirección Calle 57 Sur Con Carrera 102c Costado Sur-Oriental; con Código, según el Sistema De Información Distrital De Parques - 07-028 -, y de esta manera se pueda llevar a cabo recomendaciones sobre el estado actual de los individuos arbóreos presentes en el parque, a través de un concepto técnico por parte de sus profesionales.

A continuación, se especifica los datos de contacto del líder comunitario que requirió la solicitud de manera verbal y se anexa fotografía de los individuos arbóreos del parque.

- Teodolfo Hernández, número de contacto 3112621094. ↘

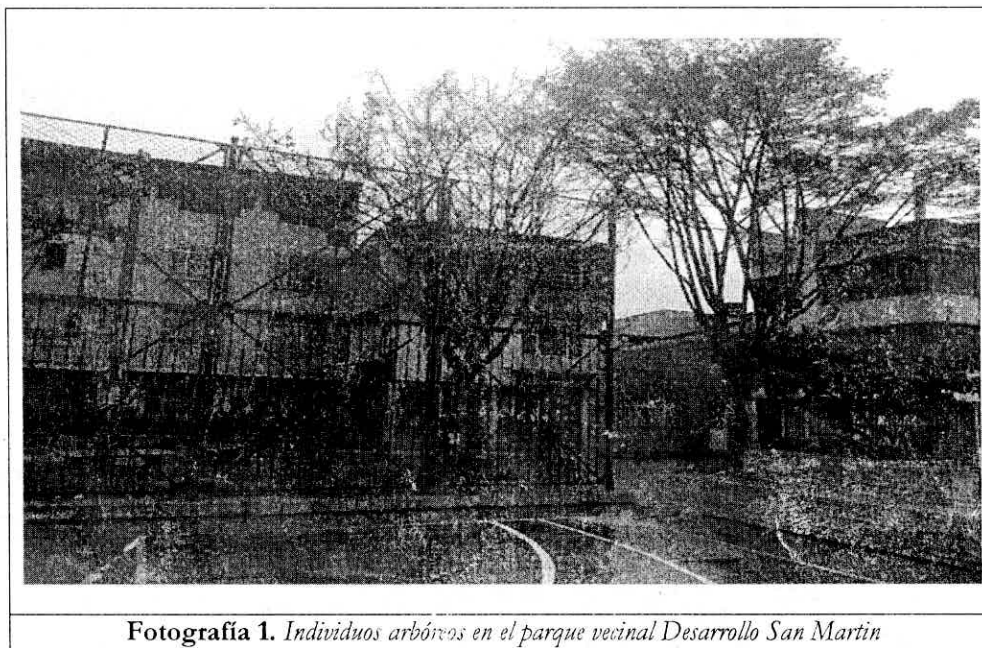

**Fotografía 1.** Individuos arbóreos en el parque vecinal Desarrollo San Martín

De antemano agradezco su colaboración y atención prestada.

Cordialmente,

**LIZETH JAHIRA GONZÁLEZ VARGAS**

Alcaldesa Local de Bosa

Proyectó: Alexandra Mora R. – Profesional de apoyo ALB - Ambiente

Revisó: Silvia Cuesta – Referente Ambiental; Erick González – Contratista ALB

Aprobó: Víctor Garrido – Asesor Despacho.