 <p>ALCALDÍA MAYOR DE BOGOTÁ D.C. SECRETARÍA DE SALUD</p>	<p>DIRECCIÓN DE PLANEACIÓN INSTITUCIONAL Y CALIDAD SISTEMA INTEGRADO DE GESTIÓN CONTROL DOCUMENTAL ACTA DE REUNIÓN Código: SDS-PYC-FT-001 V.6</p>	<p>Elaborado por: Luis Carlos Martínez Nohora Rodríguez Revisado por: Fernando Fuentes Aprobado por: Sonia Luz Flórez</p>	
---	---	---	--

ACTA DE REUNIÓN

Tema: LX Mesa Distrital de Coordinación Territorial Permanente para vacunación contra COVID-19 en Bogotá D.C.

Dirección y/o Oficina	Proceso
Secretaría Distrital de Salud	Política y Gerencia estratégica

Objetivo de la Reunión	Fecha de la reunión: Martes 5 de abril del 2022
Establecer estrategias en el marco de la Mesa Distrital de Coordinación Territorial Permanente para vacunación contra COVID-19 en Bogotá D.C.	Lugar: Secretaría Distrital de Salud – Aula Magistral- Vía Teams
	Hora Inicio: 2:00 pm Hora Fin: 3:00pm
	Notas por: Laura Camila Ospina
	Próxima Reunión: Martes 12 de abril de 2022
	Quien cita: Manuel González Mayorga

TEMAS Y COMENTARIOS TRATADOS EN LA REUNIÓN*

Se da inicio a la LX reunión para la Mesa de Coordinación Territorial Permanente para La vacunación contra COVID-19 en Bogotá a cargo del Dr. Manuel González, Subsecretario de Salud Pública. Se lee la siguiente agenda:

ORDEN DEL DÍA

1. Aprobación del acta anterior (Anexa)
2. Avances vacunación contra COVID-19 en Bogotá y situación de inventario biológico.
3. Avances PMU Nacional
4. Socialización Decreto 416 de 24 de marzo de 2022
5. Avances ANDI
6. Avances PAI permanente "Carrera por la vacunación".
7. Proposiciones y varios

1. Aprobación del acta anterior

Se aprueba el acta anterior que fue adjuntada en la convocatoria pasada.

2. Avances vacunación contra COVID-19 en Bogotá y situación de inventario biológico.



ALCALDÍA MAYOR
DE BOGOTÁ D.C.
SECRETARÍA DE SALUD

DIRECCIÓN DE PLANEACIÓN INSTITUCIONAL Y CALIDAD
SISTEMA INTEGRADO DE GESTIÓN
CONTROL DOCUMENTAL
ACTA DE REUNIÓN
Código: SDS-PYC-FT-001 V.6

Elaborado por: Luis Carlos Martínez
Nohora Rodríguez
Revisado por: Fernando Fuentes
Aprobado por: Sonia Luz Flórez

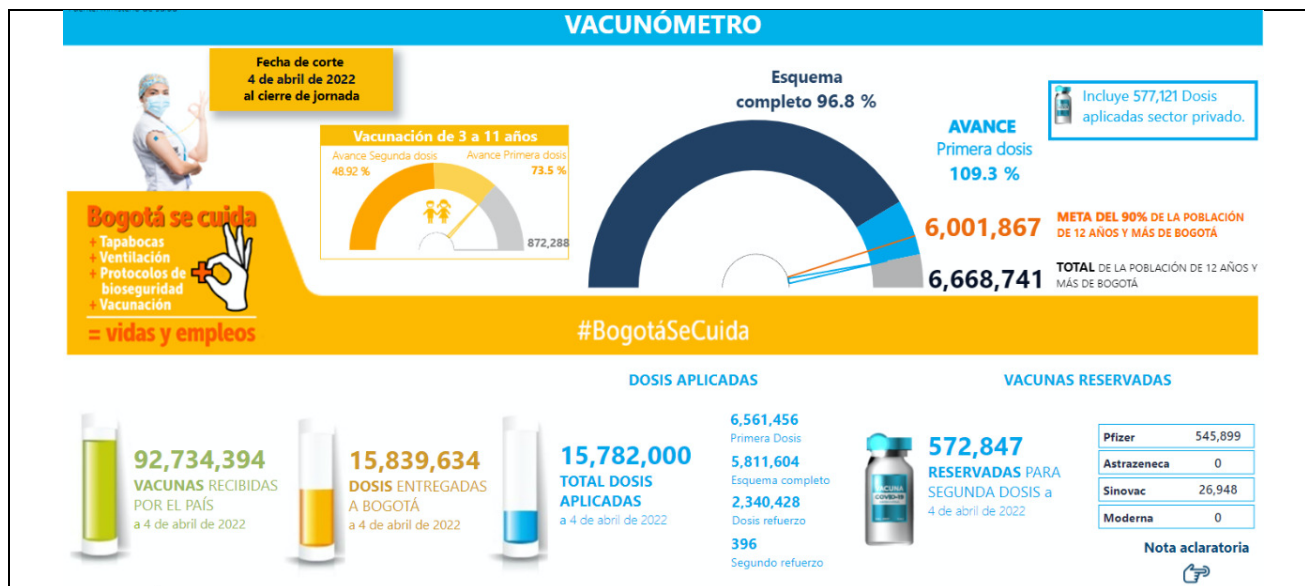

Se presenta el vacunómetro con corte al 4 de abril del 2022 y se recuerda el ajuste que se hizo hace una semana de acuerdo con la población meta y la población total mayor de 12 años.

Presentación avances mensual de vacunación contra COVID-19 en 2021 – Abril 2022

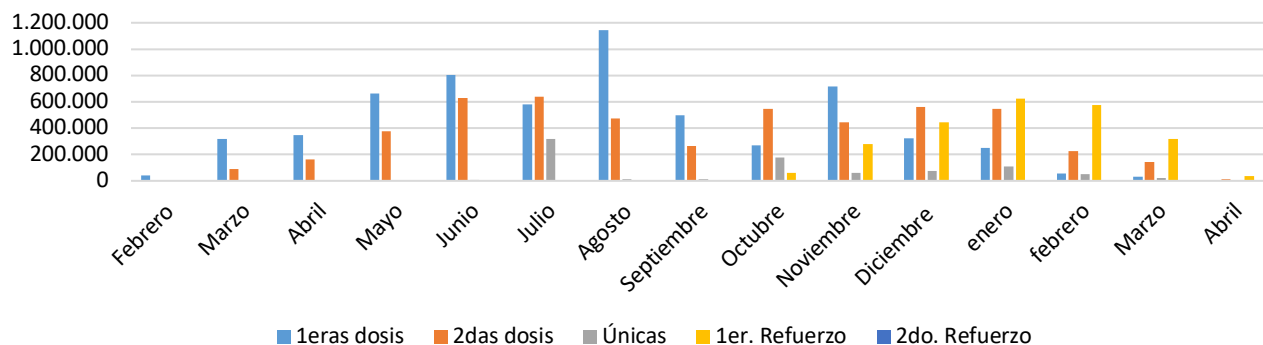

1eras dosis	6.039.756
2das dosis	5.110.915
Únicas	843.682
1er. Refuerzo	2.337.124
2do. Refuerzo	396
Total Administradas	14.331.873

Presentación avances jornada vacunación contra COVID – 19. Mes de Abril 2022

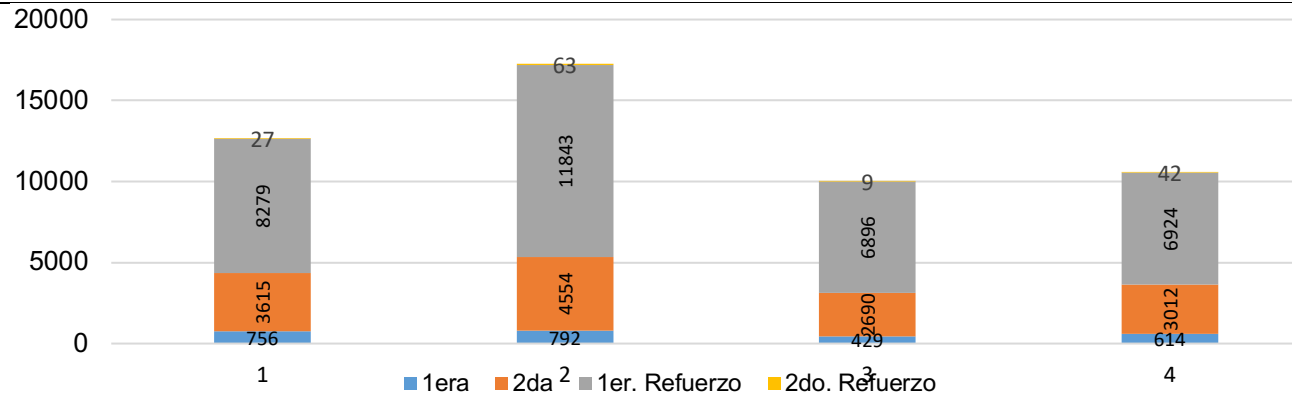

Porcentaje de Cumplimiento por Grupo de edad vacunación contra COVID – 19

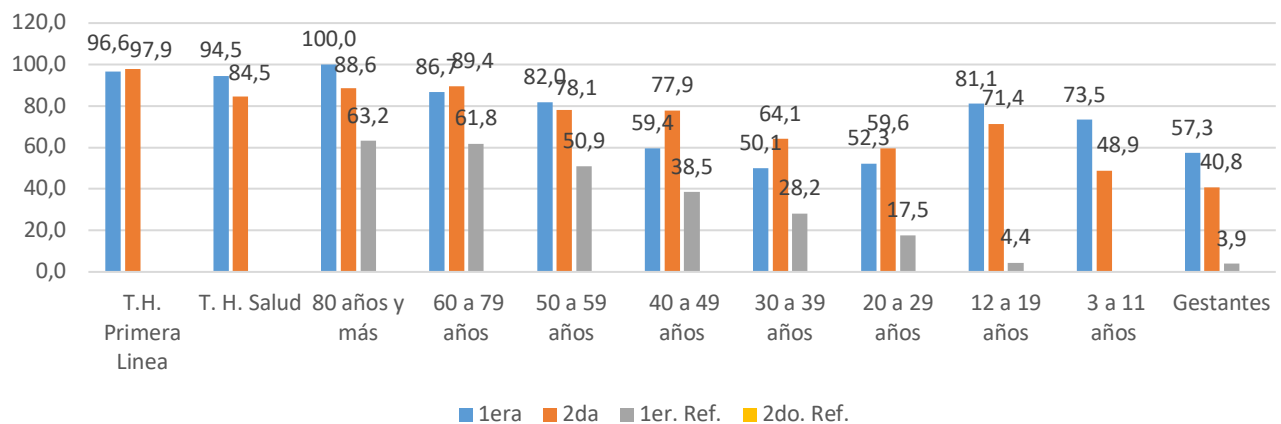

Se hace énfasis, como ya se ha hecho en las anteriores mesas de vacunación, sobre las coberturas de primeras dosis y segundas dosis donde el cumplimiento de las últimas es mayor debido a las personas que iniciaron sus esquemas en municipios aledaños.

Situación de inventario biológico- Dosis entregadas a la SDS y Administradas por EAPB / IPS (Corte 5 de abril - 2022)

Biológico	INVENTARIO SDS	RESERVA	DISPONIBLE
		Completar esquemas	Iniciar esquemas
Pfizer	673.530	545.899	127.631
Sinovac	26.948	26.948	0
AstraZeneca	0	0	0
Janssen	121.430	0	121.430
Moderna	0	0	0
TOTAL	821.908	572.847	249.061



Conteo 4 de abril más entregas 5 de abril	Pfizer			Sinovac			AstraZeneca			Janssen	MODERNA			Total general
	1ª Dosis	2ª Dosis	Total	1ª Dosis	2ª Dosis	Total	1ª Dosis	2ª Dosis	Total	Unidosis	1ª Dosis	2ª Dosis	Total	
Saldos en nevera EAPB/IPS	9.767	21.713	31.480	11.141	18.742	29.883	-	-	-	25.945	3.824	9.964	13.788	101.096

Claudia Meza presenta la situación de inventario de biológico, donde la SDS cuenta con 821.908 dosis en su Centro de Acopio, con nula disponibilidad de Moderna y AstraZeneca. Hay disponible en terreno 101.096 dosis de todos los biológicos, exceptuando AstraZeneca.

Necesidades Biológico (Corte 5 de abril - 2022)

Pfizer

La SDS tiene dosis para madres gestantes, completar esquemas y refuerzo, hasta el **26 de junio**.

Semana	Cantidad
27 jun - 3 jul	51.804
4 - 10 Julio	55.232
Total	107.036

Sinovac

La SDS tiene dosis para completar esquema de 2das dosis y niños entre 3 y 11 años hasta el **24 de abril**.

Semana	Cantidad
25 abr - 1 may	32.802
2 - 8 Mayo	32.616
9 - 15 Mayo	51.163
16 - 22 Mayo	63.405
23 - 29 Mayo	65.813
30 may - 5 jun	50.261
Total	296.060

AstraZeneca

El MSPS y la SDS no tiene dosis disponibles, de acuerdo con la resolución 419 del 2022, las IPS pueden aplicar **Moderna, Pfizer y Janssen** para segundas dosis y continuar con el esquema de vacunación.

Moderna

Con las dosis en terreno de 13.788 se cubre necesidad hasta el **8 de abril**. Sin embargo, hoy se reciben 12.000 dosis desde MSPS

Semana	Cantidad
9 - 17 Abril	24.675
18 - 24 Abril	40.607
25 abr - 1 may	37.555
2 - 8 Mayo	39.750
9 - 15 Mayo	37.445
Total	180.032

Proyección completar esquemas por biológico según vacunómetro - (Corte 5 de abril - 2022)

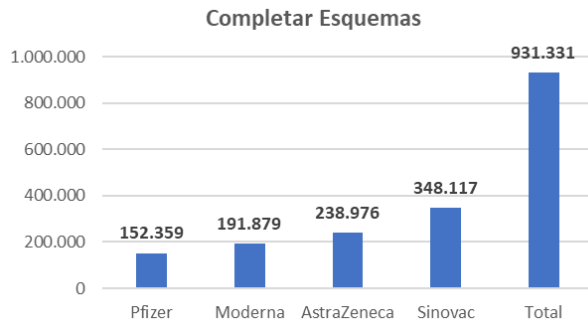

	Cant./Dosis	%	Cant./Dosis
Total 1as Dosis	6.039.142		
Total 2as Dosis	5.107.811		
Total Completar Esquemas	931.331	15%	
Total Refuerzo			2.330.200

Completar refuerzos

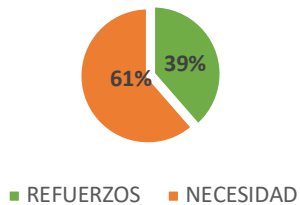

TOTAL DE PRIMERAS	6.039.142	100%
REFUERZOS	2.330.200	39%
NECESIDAD	3.708.942	61%

De acuerdo con la Resolución 419 del 18 de marzo del 2022, la SDS dispone de biológico **Pfizer, Sinovac, Janssen y Moderna**, para completar el esquema de segundas dosis.

Estrategias de Vacunación

Avance de Jornada de Vacunación 1 2 3... De regreso al cole otra vez... Si en el colegio me quieres proteger, las vacunas al día debo tener.

Población total de 3 a 11 años	Edad 3 a 11 años					Población total de 12 a 17 años	Edad 12 a 17 años					
	Primera dosis	Cobertura	Segunda dosis	Cobertura	Pendientes por Iniciar esquema		Primera dosis	Cobertura	Segunda dosis	Cobertura	Dosis Refuerzo	Pendientes por Iniciar esquema
	331.914	223.513	67,3	141.339	63,2		108.401	340.819	262.506	77,0	194.398	74,1

Población total de 3 a 11 años	Edad 3 a 11 años					Población total de 12 a 17 años	Edad 12 a 17 años					
	Primera dosis	Cobertura	Segunda dosis	Cobertura	Pendientes por Iniciar esquema		Primera dosis	Cobertura	Segunda dosis	Cobertura	Dosis Refuerzo	Pendientes por Iniciar esquema
	155.311	116.520	75,0	91.332	78,4		38.791	172.078	133.085	77,3	121.774	70,8

Claudia García presenta la estrategia de vacunación en colegios y el avance de esta.

Avances jornadas en colegios Públicos



Fecha de Jornada	No. Colegios	Meta COVID	Esquema de Vacunación			Total Vacunado	% Cumplimiento	Meta SR	Dosis Administradas SR- Otros	% Cumplimiento
			Primeras	Segundas	Refuerzo					
Enero	78	112534	7242	9495	5173	21910	19.4	58967	262	0,4
Febrero	81	75887	5307	10420	9919	25646	33,8	51107	584	1,1
Marzo	36	9100	829	1038	2278	4145	45.5	500	0	0.0
Abril	5	1500	68	202	269	539	35.9	500	2	0.0
TOTAL	200	199021	13446	21155	17639	52240	26,2	111074	848	0,76

Mes a mes se han intervenido colegios con esquema permanente y contra COVID-19, ya se iniciaron las jornadas con refuerzo. Tras acabar semana santa, se retomarán las actividades y seguirán en pie las jornadas.

Dosis aplicadas en estrategias Extramural

Táctica	Dosis aplicadas	Aportes a la meta
Puntos Móviles (vacunación con difícil acceso a la vacunación como Instituciones de persona Mayor, Personas en condición de discapacidad y Proyecto COVID universidad de los andes)	75,532	0.51
Habitantes de calle	11,649	0.08
ASP (Actividades Sexuales Pagas)	1,337	0.01
Población étnica y Afro	5,517	0.04
Universidades	64,997	0.44
Colegios	227,497	1.54
Zonas rumberas (zona T, Galerías, Modelia, Chapinero, Macarena, Parque la araña, zona 116, polideportivo Castilla, plaza de Bolívar	3,778	0.03
CAI - URI	2,865	0.02
Plazas de mercado	11,074	0.08
Corferias (agroexpo, Sofa)	3,213	0.02
Vacunación de migrantes	21,728	0.15
Jardines	547	0.00
Actividades Sexuales Pagas	456	0.00
Transportadores de carga pesada	589	0.00
Centros religiosos	5,747	0.04
Empresas	57,527	0.39
Zonas comerciales (Madrugón, sanandresitos, La mariposa, las nieves, unilago,	107,682	0.73
Salones comunales	1,733	0.01
Parques de diversión (Mundo aventura, Salitre Mágico, Multiparque	27,879	0.19
Puntos exclusivos para migrantes	1,788	0.01
Transmilenio (transporte masivo)	381,044	2.59
Población Especificas (rama judicial, OPAIN, docentes, IMPEC, ICBF, transportadores, diplomáticos, presidencia	348,256	2.36
Eventos empresariales (ferias, conciertos, eventos y etc)	6,977	0.05
Carceles	25,259	0.17
Super CADES (calle 13 - 26)	4,001	0.03
Total	1,842,809	12.5



ALCALDÍA MAYOR
DE BOGOTÁ D.C.
SECRETARÍA DE SALUD

DIRECCIÓN DE PLANEACIÓN INSTITUCIONAL Y CALIDAD
SISTEMA INTEGRADO DE GESTIÓN
CONTROL DOCUMENTAL
ACTA DE REUNIÓN
Código: SDS-PYC-FT-001 V.6

Elaborado por: Luis Carlos Martínez
Nohora Rodríguez
Revisado por: Fernando Fuentes
Aprobado por: Sonia Luz Flórez



Las estrategias extramurales han significado un 12.5% a la meta de vacunación en la ciudad. Uno de los puntos que más ha contribuido a esta meta han sido los puntos en Transmilenio y sus troncales.

En abril seguirán las jornadas en colegios públicos y privados, iglesias en el marco de la Semana Santa, etc.

3. Avance PMU Nacional 126 – 01 de abril de 2022 -

Avance de PNV Primeras dosis y Esquemas Completos

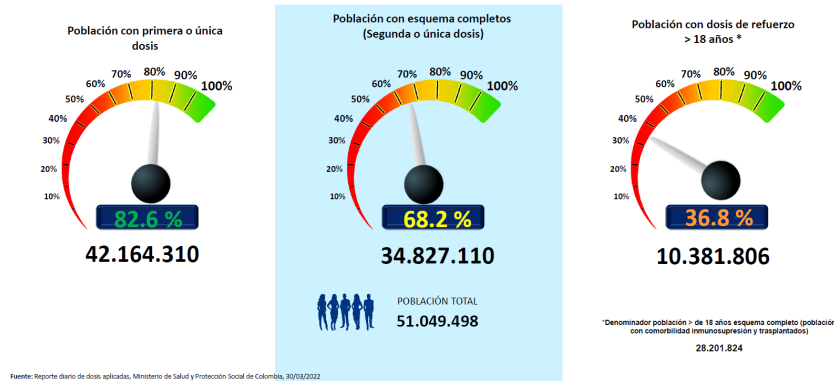

Claudia García presenta a la mesa lo informado en el pasado Puesto de Mando Unificado con el MSPS.

Avance Territorial del PNV. Primeras dosis y Esquemas Completos

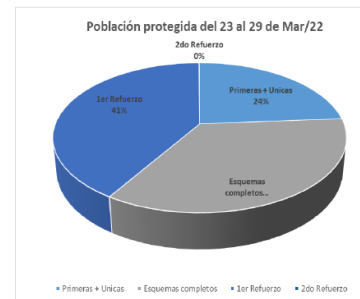
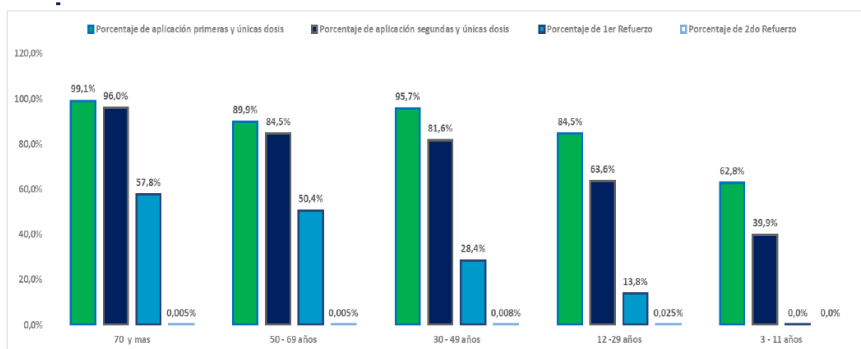

Grupo Etario	Denominador (Población DANE)	Primeras y únicas dosis aplicadas al 29/03/22	Población susceptible de aplicación Primeras y/o únicas dosis 29/03/22	Población protegida del 23 al 29 de Mar/22 Primeras + Únicas	Porcentaje de aplicación primeras y únicas dosis
70 y mas	3.154.689	3.125.165	29.524	12.910	99,1%
50 - 69 años	9.459.610	8.505.925	953.685	29.543	89,9%
30 - 49 años	13.878.340	13.284.213	594.127	53.687	95,7%
12 - 29 años	15.093.948	12.757.494	2.336.454	65.551	84,5%
3 - 11 años	7.128.979	4.474.915	2.654.064	38.783	62,8%
TOTAL	48.715.566	42.147.712	6.567.854	200.474	86,5%

Grupo Etario	Denominador (Población DANE)	Segundas y únicas dosis aplicadas al 29/03/22	Población susceptible de aplicación segundas y/o únicas dosis 29/03/22	Población protegida del 23 al 29 de Mar/22 Esquemas completos	Porcentaje de aplicación segundas y únicas dosis	Población protegida del 23 al 29 de Mar/22 1er Refuerzo	Población protegida del 23 al 29 de Mar/22 2do Refuerzo
70 y mas	3.154.689	3.028.030	126.659	12.961	96,0%	18.787	85
50 - 69 años	9.459.610	7.992.453	1.467.157	32.804	84,5%	87.622	208
30 - 49 años	13.878.340	11.328.159	2.550.181	69.741	81,6%	146.660	249
12 - 29 años	15.093.948	9.597.222	5.496.726	111.040	63,6%	92.201	324
3 - 11 años	7.128.979	2.843.517	4.285.462	67.577	39,9%	0	0
TOTAL	48.715.566	34.789.381	13.926.185	294.123	71,4%	345.270	866

Fuente: Reporte diario de dosis aplicadas, Ministerio de Salud y Protección Social de Colombia, 29/03/2022

Primeras dosis y Esquemas Completos- niños de 3 a 11 años.



ALCALDÍA MAYOR
DE BOGOTÁ D.C.
SECRETARÍA DE SALUD

DIRECCIÓN DE PLANEACIÓN INSTITUCIONAL Y CALIDAD
SISTEMA INTEGRADO DE GESTIÓN
CONTROL DOCUMENTAL
ACTA DE REUNIÓN
Código: SDS-PYC-FT-001 V.6

Elaborado por: Luis Carlos Martínez
Nohora Rodríguez
Revisado por: Fernando Fuentes
Aprobado por: Sonia Luz Flórez



ET	Total primeras dosis	% de vacunación	Total segundas dosis	% de vacunación
Barranquilla	170.200	95,8%	103.251	58,1%
Cartagena	126.803	82,5%	68.278	44,4%
Santa Marta	66.247	81,0%	34.017	41,6%
Boyacá	136.545	79,0%	96.949	56,1%
Sucre	114.884	75,2%	77.870	51,0%
Tolima	129.131	73,9%	84.211	48,2%
Bogotá D.C	638.349	73,2%	420.066	48,2%
Bolívar	144.246	71,2%	94.885	46,8%
San Andrés y Providencia	6.045	69,6%	3.756	43,2%
Magdalena	113.577	69,2%	76.317	46,4%
Cundinamarca	313.858	68,7%	181.562	39,8%
Amazonas	11.611	67,3%	7.120	41,3%
Caldas	79.951	67,3%	59.659	50,2%
Córdoba	197.720	67,1%	123.284	41,8%
Atlántico	153.243	65,6%	108.374	46,4%
Cocaná	46.204	64,8%	31.643	44,4%
Quindío	39.123	64,0%	25.958	42,5%
Risaralda	72.537	63,7%	52.014	45,7%
Antioquia	543.047	64,2%	351.675	41,6%
Cesar	146.917	62,9%	86.983	37,2%
Santander	186.668	61,5%	126.913	41,8%
Nariño	131.936	58,8%	82.546	36,8%
Hulla	107.871	58,5%	68.040	36,9%
La Guajira	117.313	58,6%	63.186	31,6%
Norte de Santander	143.609	57,5%	85.320	34,2%
Meta	82.273	51,1%	46.198	29,9%
Arauca	24.440	46,5%	15.124	28,8%
Valle del Cauca	235.256	42,3%	157.599	28,9%
Guaviare	6.595	39,3%	3.657	22,2%
Chocó	42.652	38,3%	21.747	28,2%
Copaceta	26.183	35,6%	15.046	28,9%
Cauca	72.102	32,2%	43.309	19,9%
Putumayo	18.217	30,5%	10.507	17,6%
Vaupés	3.739	31,4%	1.305	18,9%
Buenaventura	17.389	26,8%	8.242	12,7%
Vichada	6.394	25,4%	3.856	15,3%
Guainía	2.429	20,4%	1.150	9,7%

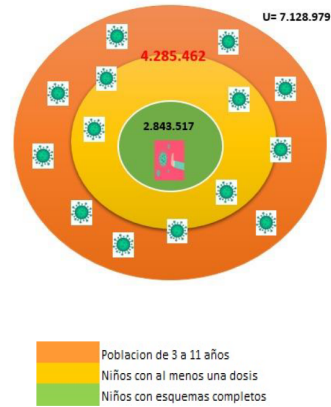

Fuente: Reporte diario de dosis aplicadas, Ministerio de Salud y Protección Social de Colombia, 29/03/2022

Pérdida global de vacuna contra COVID-19

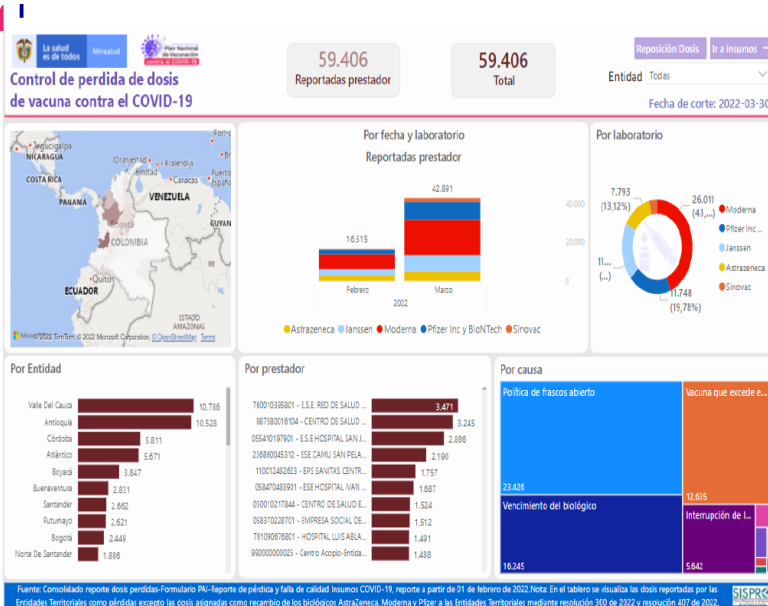

Actualización de tablero de control

- Visualización de dosis reportadas por ET (incluye subregistro de dosis del periodo 17/02/22 al 30/01/22 y las pérdidas materializadas entre febrero y marzo).
- Visualización de dosis de recambio

Próxima capacitación: 7 abril 2022

Porcentaje Global de pérdidas
0.00067%

Controles para minimizar la pérdida de vacuna

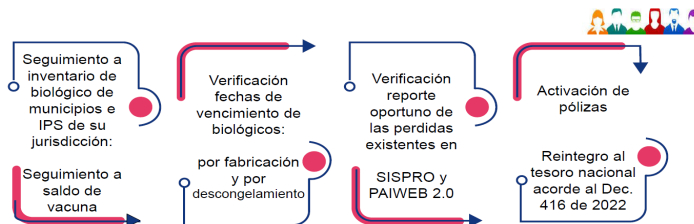

Entidad financiera	Banco Agrario
N° de cuenta.	300700011442
Nombre de la cuenta	DTN – REINTEGRO GASTOS DE FUNCIONAMIENTO



Avance Proceso Cargue masivo

El cargue masivo es la única alternativa para resolver rezago e impactar positivamente el pago de estos registros

La plataforma PISIS funciona de manera optima para el cargue de la información

Si la institución considera que está al día con el ingreso de la información en PAIWEB, no requiere realizar el cargue masivo

El rendimiento de la herramienta de PAIWEB se ha optimizado, resultado de ajustes en respuesta a las incidencias.

Importante asegurar la calidad del dato para obtener mejores resultados en el proceso de validación de la información

No se permite el uso de herramientas software para el ingreso de la información a PAIWEB



Línea de Tiempo proceso y Plan de trabajo de Cargue Masivo



Gestión de pagos ante la UNGRD- Sin solicitud de pagos –TOP 25



ALCALDÍA MAYOR
DE BOGOTÁ D.C.
SECRETARÍA DE SALUD

DIRECCIÓN DE PLANEACIÓN INSTITUCIONAL Y CALIDAD
SISTEMA INTEGRADO DE GESTIÓN
CONTROL DOCUMENTAL
ACTA DE REUNIÓN
Código: SDS-PYC-FT-001 V.6

Elaborado por: Luis Carlos
Martínez
Nohora Rodríguez
Revisado por: Fernando Fuentes
Aprobado por: Sonia Luz Flórez



PRESTADOR-NIT POR NUMERO DE CUENTAS SIN GESTIONAR			PRESTADOR-NIT POR VALOR DE CUENTAS SIN GESTIONAR			PRESTADOR-NIT % DE CUENTAS SIN GESTIONAR			
NitVacunador	RazonSocialEntidadVacunadora	CUENTAS SIN GESTION	NitVacunador	RazonSocialEntidadVacunadora	Suma de ValorDosis	NitVacunador	RazonSocialEntidadVacunadora	CUENTAS SIN GESTION	% SIN GESTION
900517017	SANACION Y VIDA IPS S A S	46	800251440	ENTIDAD PROMOTORA DE SALUD SANITAS S A	\$ 10.562.783.529,00	817000162	CABILDO DE GUAMBIA HOSPITAL MAMA DOMINGA	29	88%
891901061	ESE HOSPITAL SAN NICOLAS	43	800003765	VIRREY SOLUS LP S.A	\$ 3.733.937.154,00	891856507	SOCIEDAD CLINICA BOYACA LIMITADA	18	86%
802016407	CLINICA DE LA POLICIA REGIONAL CARIBE	41	900219120	VINA 1 A IPS S.A.	\$ 1.557.417.151,00	891200952	E S E HOSPITAL EDUARDO SANTOS	18	78%
860006656	FUNDACION ABOOD SHAOI	35	830063394	HOME SALUD SAS	\$ 1.258.006.042,00	891300047	CLINICA PALMIRA S A	6	75%
800165050	EMPRESA SOCIAL DEL ESTADO HOSPITAL SAN BARTOLOME	35	901041691	INVERSIONES CLINTAS SAS	\$ 1.192.165.789,00	825000620	ESE HOSPITAL NUESTRA SENORA DEL CARMEN	31	72%
900190045	ESE HOSPITAL REGIONAL MANUELA BELTRAN	33	900959051	SUBRED INTEGRADA DE SERVICIOS DE SALUD CENTRO ORIENTE E.S.E	\$ 1.132.379.692,00	891900343	HOSPITAL DEPARTAMENTAL SAN ANTONIO DE ROLDANILLO EMPRESA SOCIAL DEL ESTADO	31	72%
891900343	HOSPITAL DEPARTAMENTAL SAN ANTONIO DE ROLDANILLO EMPRESA SOCIAL DEL ESTADO	31	822002459	EMPRESA SOCIAL DEL ESTADO DEL MUNICIPIO DE VILLAVICENCIO	\$ 915.939.237,00	900190045	ESE HOSPITAL REGIONAL MANUELA BELTRAN	33	72%
825000620	ESE HOSPITAL NUESTRA SENORA DEL CARMEN	31	900517017	SANACION Y VIDA IPS S A S	\$ 643.819.225,00	800050068	FUNDACION MEDICO PREVENTIVA PARA EL BIENESTAR SOCIAL S.A- CUCUTA	2	67%
800048954	CLINICA VERSALLES S.A.	31	800228773	COOPERATIVA DE TRABAJO ASOCIADO DE PROFESIONALES DE LA SALUD DE DONMATIAS - PROSALCO	\$ 619.473.534,00	819001235	EMPRESA SOCIAL DEL ESTADO HOSPITAL LOCAL DE REMOLINO	26	65%
817000162	CABILDO DE GUAMBIA HOSPITAL MAMA DOMINGA	29	804006936	ESE CLINICA GUANE Y SU RED INTEGRAL DE SALUD	\$ 560.689.255,00	891680064	ESE HOSPITAL EDUARDO SANTOS DE ISTMINA	26	65%
891800213	CAJA DE COMPENSACION FAMILIAR DE BOYACÁ COMFABOY - IPS COMFABOY	28	805027287	RED DE SALUD DEL NORTE EMPRESA SOCIAL DEL ESTADO	\$ 522.210.895,00	800179870	HOSPITAL SAN ANDRES E.S.E.	11	65%
891901158	E S E HOSPITAL DEPARTAMENTAL TOMAS URIBE URIBE DE TULLUA EMPRESA SOCIAL DEL ESTADO	27	900038926	CLINICA CENTRAL FUNDADORES	\$ 520.491.194,00	800125276	ESE HOSPITAL NUESTRA SENORA DE LOS REMEDIOS	26	63%
891680064	ESE HOSPITAL EDUARDO SANTOS DE ISTMINA	26	822006595	EMPRESA SOCIAL DEL ESTADO DEL DEPARTAMENTO DEL META ESE SOLUCION SALUD	\$ 506.079.371,00	892300979	CLINICA DEL CESAR S A	12	60%
819001235	EMPRESA SOCIAL DEL ESTADO HOSPITAL LOCAL DE REMOLINO	26	890701033	HOSPITAL SAN RAFAEL EMPRESA SOCIAL DEL ESTADO	\$ 503.368.364,00	801002325	ESE HOSPITAL SAN CAMILO	25	60%
800125276	ESE HOSPITAL NUESTRA SENORA DE LOS REMEDIOS	26	802013023	EMPRESA SOCIAL DEL ESTADO HOSPITAL MATERNO INFANTIL CIUDADELA METROPOLITANA DE SOLEDAD	\$ 501.628.886,00	806014499	ESE CENTRO DE SALUD CON CAMA	25	60%
900004894	HOSPITAL REGIONAL SEGUNDO NIVEL DE ATENCION VALLE DE TENZA E.S.E.	25	890501438	ESE HOSPITAL EMIRO QUINTERO CANIZAREZ	\$ 490.473.048,00	804016288	ESE DIVINO NINO JESUS	23	59%
891180065	ESE HOSPITAL SAN ANTONIO	25	805027743	DUMMAN MEDICAL S A S	\$ 488.776.634,00	891901158	E S E HOSPITAL DEPARTAMENTAL TOMAS URIBE URIBE DE TULLUA EMPRESA SOCIAL DEL ESTADO	27	59%
806014499	ESE CENTRO DE SALUD CON CAMA	25	800084206	Empresa Social del Estado Instituto de Salud de Bucaramanga	\$ 460.853.124,00	891180065	ESE HOSPITAL SAN ANTONIO	25	58%
801002325	ESE HOSPITAL SAN CAMILO	25	900004894	HOSPITAL REGIONAL SEGUNDO NIVEL DE ATENCION VALLE DE TENZA E.S.E.	\$ 442.379.452,00	891501676	ESE HOSPITAL SUSANA LOPEZ DE VALENCIA	11	58%
860013779	ASOCIACION PROFAMILIA	24	900784482	IMPROVE QUALITY REDUCE COST SAVE LIVES AUDITORES SAS QCL AUDITORES SAS	\$ 441.905.535,00	890905843	COMUNIDAD DE HERMANAS DOMINICAS DE LA PRESENTACION DE LA SANTISIMA VIRGEN DE TOURS PROVINCIA DE MEDELLIN	9	56%
804016288	ESE DIVINO NINO JESUS	23	805027337	RED DE SALUD DEL ORIENTE EMPRESA SOCIAL DEL ESTADO E S E	\$ 416.868.998,00	800129856	CLINICA DE LA COSTA LTDA	10	56%
806007002	ese hospital san sebastian	23	800216958	ASISTIR SALUD SAS	\$ 411.470.861,00	800219192	CLINICA SANTILLANA	10	56%
892120115	E.S.E. HOSPITAL SAN JOSE DE MAICAO	22	800138968	EMPRESA SOCIAL DEL ESTADO HOSPITAL LA ESTRELLA	\$ 402.383.929,00	900004894	HOSPITAL REGIONAL SEGUNDO NIVEL DE ATENCION VALLE DE TENZA E.S.E.	25	54%
890300513	CLINICA DE OCCIDENTE	22	900145579	EMPRESA SOCIAL DEL ESTADO POPAYAN E S E	\$ 397.699.424,00	900311715	VIHONCO IPS COSTA SAS	8	53%
800174123	ESE HOSPITAL DE SANTO TOMAS	22	900958564	SUBRED INTEGRADA DE SERVICIOS DE SALUD SUR E S E	\$ 373.656.660,00	900785163	IPS SOCIEDAD MEDICA Y DIAGNOSTICA SAS	20	53%

5. Avances ANDI

Astrid Silva presenta el avance, donde se ha disminuido la asistencia a los puntos de la ANDI.

746.798 Dosis entregadas a las IPS con vacunación a empresas en Bogotá

625.872 Dosis totales aplicadas en Bogotá

Se reportan 589.182 dosis cargadas en PAIWEB 2.0. Se está a la espera de la resolución por la cual se darían en donación las vacunas disponibles.

6. Avances PAI permanente "Carrera por la vacunación "

Claudia Acosta presenta el avance de vacunación del esquema permanente

Avance en cobertura de vacunación PAI. EAPB-Bogotá. A 3 abril/2022



EAPB	< de un año Penta 3ª dosis			Un año 1ª triple viral			Cinco años refuerzo 1 triple viral			2 a 11 años. SR		
	Meta	Vacunados/as	%	Meta	Vacunados/as	%	Meta	Vacunados/as	%	Meta	Vacunados/as	%
Aliansalud	1273	348	27,3	2501	290	11,6	2490	437	17,5	26636	13168	49,4
Medimás	560	145	25,9	674	134	19,9	1177	186	15,8	16161	6878	42,6
Compensar	11268	2980	26,4	13760	2590	18,8	19168	3444	18,0	183333	116539	63,6
Coomeva	278	50	18,0	374	37	9,9	599	44	7,3	8181	3225	39,4
Famisanar	10239	2828	27,6	13273	2279	17,2	18031	3657	20,3	183301	111630	60,9
Fuerzas Militares	475	160	33,7	1422	161	11,3	2284	286	12,5	19300	9134	47,3
Policía Nacional	512	199	38,9	1077	158	14,7	1808	288	15,9	14939	8327	55,7
Nueva EPS	2920	1024	35,1	3256	805	24,7	4385	978	22,3	43128	28253	65,5
Sanitas	11834	3065	25,9	13951	2547	18,3	17277	3148	18,2	164845	108760	66,0
Salud Total	7562	2064	27,3	9188	1667	18,1	13008	2447	18,8	120380	70671	58,7
Sura	3365	852	25,3	4112	774	18,8	5567	1115	20,0	51714	34625	67,0
Ecopetrol	70	15	21,4	80	16	20,0	122	36	29,1	1460	1137	77,9
Magisterio	172	72	41,9	280	63	22,5	454	103	22,8	3975	3296	82,9
SOS*	15	3	20,0	19	2	10,5	27	14	53,3	391	404	103,3
Unisalud	10	3	30,0	26	2	7,7	47	14	28,7	521	333	63,9
Ferrocarriles	0	0		1	0	0,0	4	1	25,0	23	16	69,6
Coosalud	266	104	39,1	301	90	29,9	272	83	30,4	2922	1864	63,8
Capital Salud	13522	2869	21,2	16062	2651	16,5	10854	2338	21,5	123716	80232	64,9
Bogotá	90.967	17.670	19,4	93.996	16.569	17,6	96.930	20.232	20,9	1.081.866	678.306	62,7

El trazador con menor cobertura es el triple viral de un año con 14.763 niñ@s suceptibles.

Avance en campaña vacunación SR por grupo de edad. Bogotá. A 3 abril/ 2022

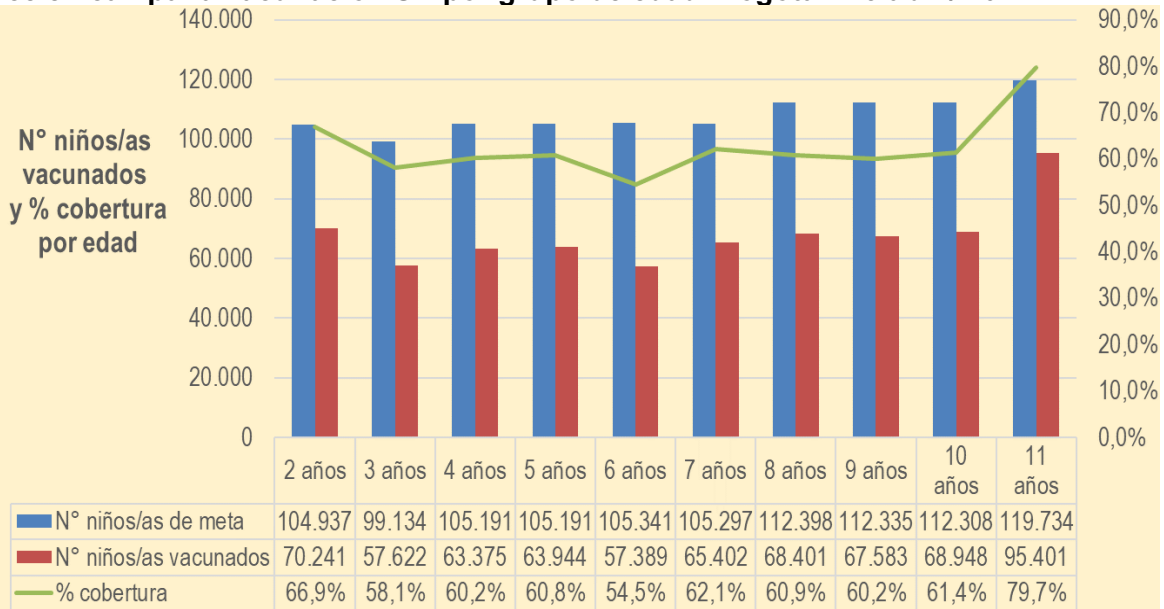

Se identifica que la cohorte con mayor déficit de población por vacunar es la de 6 y 4 años.

Niños/as 3-11 años vacunados con COVID-19 y sin vacunas de programa PAI. Por EAPB a 02 Abril/2022



Aseguradora	N° vacunados 3 a 11 años COVID19	Triple viral 1ª dosis		N° 5 a 11 años	Refuerzo 1 Triple viral		Dosis adicional SR	
		N° Sin 1ª TV	% sin 1ª TV		N° Sin R1 TV	% sin R1 TV	N° Sin SR	% sin SR
Aliansalud	12557	1287	10,2%	10581	1538	14,5%	5.926	47,2%
Capital Salud	34.910	4.945	14,2%	29.904	5.256	17,6%	10.216	29,3%
Compensar	80.165	8.652	10,8%	69.287	9.673	14,0%	22.357	27,9%
Coomeva	1826	299	16,4%	1589	321	20,2%	932	51,0%
Coosalud	1.307	635	48,6%	1.118	582	52,1%	771	59,0%
Ecopetrol	225	24	10,7%	198	27	13,6%	22	9,8%
Sanitas	79.781	8.776	11,0%	67.780	10.444	15,4%	26.100	32,7%
Sura	22.823	2.418	10,6%	19.342	2.881	14,9%	7.284	31,9%
Famisanar	75.433	7680	10,2%	65.065	9.812	15,1%	26.642	35,3%
Ferrocarriles	27	6	22,2%	23	6	26,1%	13	48,1%
Fuerzas Militares	4.570	913	20,0%	3.946	974	24,7%	1.825	39,9%
FFD	3.387	2.568	75,8%	2.829	2.270	80,2%	2.718	80,2%
Nueva EPS	17.782	3.382	19,0%	15.106	3.688	24,4%	7.202	40,5%
Magisterio	2774	350	12,6%	2.452	388	15,8%	918	33,1%
Medimás	4.138	663	16,0%	3.639	736	20,2%	1.959	47,3%
Otras EAPB	19.674	12.676	64,4%	16.641	11.268	67,7%	14.290	72,6%
Policía	6.810	1.011	14,8%	5.846	1.148	19,6%	3.038	44,6%
Salud Total	49.462	6386	12,9%	42.716	7599	17,8%	19.872	40,2%
SOS	521	62	11,9%	460	73	15,9%	208	39,9%
Unisalud	237	19	8,0%	212	22	10,4%	57	24,1%
Acumulado	418.409	62.752	15,0%	358.734	68.706	19,2%	152.350	36,4%

Se evidencia el avance de las coberturas de vacunación de los niños que han sido vacunados contra covid-19 y aún no cuentan con los biológicos del esquema permanente y que tampoco han recibido la dosis adicional de Sarampión y Rubeola.

Avance intervención sectores

ICBF	Niños/as menores de 1 año 3ª penta	Niños/as de 1 a 4 años	Niños/as de 5 a 11 años	Niños/as de 2 a 11 años
N° niños/as	9.409	69.825	416	54.310
N° vacunados/as	6.140	60.739	127	38.780
Porcentaje	65,2	86,9	30,5	71,4

Se tiene un rezago de la población identificada que aún no recibe estos biológicos.

Total base: 79.650 niños/as

SDIS	1ª TV 1 a 4 años	R1 TV 5 a 10 años	Adicional SR 2 a 11 años
N° niños/as	53.356	1338	48.089
N° vacunados/as	49.387	700	37.125
Porcentaje	92,5	52,3	77,2

Total base: 56.266 niños/as



SED 2022	N° niños/as matriculados 2022 SED 3 a 11 años	Total vacunados dosis adicional SR	% Cumplimiento	Vacunados/as primera Triple viral	% Cumplimiento	N° niños/niñas 5 a 11 años	Vacunados/as	% Cumplimiento
							Refuerzo1 Triple viral	
privados	155311	94194	60,6	86083	94,3	90635	80131	88,4
oficiales	331914	205022	61,8	131992	93,4	139711	119008	85,2
Total	487225	298291	61,2	208268	93,8	216951	193728	89,3

Se tiene un 49% de población en los colegios que aún no recibe la dosis adicional de Sarampión-Rubeola.

Se felicita a las EAPB que ingresaron el Convenio Marco, con el fin de poder seguir trabajando en completar los esquemas y aportar a las metas de vacunación.

Estrategias en curso....

- **SDS**
 - Seguimiento a bases nominales semanal.
 - Seguimiento a programación y cronogramas de intervención.
- **IPS PRIVADAS - EAPB**
 - Programación y cronograma de instituciones educativas – 1930 en total a intervenir a corte del 30 de abril – en articulación con SED
- **SUBREDES**
 - Programación y cronograma en instituciones educativas en articulación con entorno educativo de las subredes. – 130 en total a intervenir a corte del 30 de abril
- **SED**
- **Oficial – No oficiales**
 - Construcción conjunta de piezas comunicativas unificadas con SDS para demanda inducida que garantice la asistencia de susceptibles de vacunación
 - **Garantizar la apertura y operación de la vacunación institucional.**
 - Solicitud de Paz y Salvo a Padres, Madres y/o Cuidadores.
 - Seguimiento de coberturas de vacunación por institución educativa (DILE)
- **SDIS**
- **ICBF**

Se recuerda la importancia de la jornada nacional del 30 de abril, con el fin de que las EAPB realicen la demanda inducida de sus afiliados.

El Dr. Manuel menciona también la Jornada de las Américas del 25 al 30 de abril y pide a la mesa aunar esfuerzos continuos para que el 30 de abril se pueda cerrar la brecha que se tiene en el proceso de vacunación. El objetivo es encontrar a los niños que no tienen la dosis adicional de Sarampión-Rubeola antes del 30 de abril. Las estrategias que se han implementado entre sectores han funcionado si se hacen de manera continua.

Proposiciones y varios

El Dr. Manuel plantea la importancia de la mesa y propone que, dentro de los ajustes que se están contruyendo entorno al PAI por parte del MSPS, se revise el marco normativo con el fin de verificar la factibilidad de modificar la periodicidad de reunión de la mesa. En la próxima sesión de la mesa se informaría el resultado del ejercicio.



ALCALDÍA MAYOR
DE BOGOTÁ D.C.
SECRETARÍA DE SALUD

DIRECCIÓN DE PLANEACIÓN INSTITUCIONAL Y
CALIDAD
SISTEMA INTEGRADO DE GESTIÓN
CONTROL DOCUMENTAL
ACTA DE REUNIÓN
Código: SDS-PYC-FT-001 V.6

Elaborado por: Luis Carlos
Martínez
Nohora Rodríguez
Revisado por: Fernando Fuentes
Aprobado por: Sonia Luz Flórez



Vladimir Zambrano de Famisanar menciona varias dificultades frente a las bases de BDUA, a la cual se indica aclararse con las referentes. Además plantea como observación las dosis reflejadas en el vacunómetro en lo que concierne a las de Janssen, ya que no se están presentando según la indicación dada en el PMU Nacional. El dr. Manuel le indica que la relación que se hacen en el Vacunómetro ha sido consultada al MSPS.

Finaliza la mesa.

ACCIÓN	RESPONSABLE	FECHA
Revisión marco normativo periodicidad mesa territorial	SDS	Próxima Mesa

REVISIÓN Y APROBACIÓN DEL ACTA

ASISTENTES

ID	Nombre ²	Apellidos	Dependencia	Teléfono	Correo Electrónico ²	¿Acepta este listado como constancia de asistencia?
1	Natalia	Tambo	Subred Norte	3505178911	nataliatambo.norte@gmail.com	Si
2	Maira Alejandra	Fonseca Salguero	Subred Norte	3197812761	liderpaicovidnorte@gmail.com	Si
3	Johanna	Torres Ruiz	subred Norte	3007357262	direcciongestiondelrie sgo@subrednorte.gov.co	Si
4	Laura Camila	Ospina Castro	Subsecretaría de Salud Pública	3114621980	lcospina@saludcapital.gov.co	Si
5	Luis Carlos astrid	Rojas Uribe	EPS Sanitas	3212009292	lucrojas@epssanitas.com	Si
6	viviana	silva rubio	ANDI	3165321524	liderlogistica@andi.co m.co	Si



ALCALDÍA MAYOR
DE BOGOTÁ D.C.
SECRETARÍA DE SALUD

DIRECCIÓN DE PLANEACIÓN INSTITUCIONAL Y CALIDAD
SISTEMA INTEGRADO DE GESTIÓN
CONTROL DOCUMENTAL
ACTA DE REUNIÓN
Código: SDS-PYC-FT-001 V.6

Elaborado por: Luis Carlos Martínez Nohora Rodríguez
Revisado por: Fernando Fuentes
Aprobado por: Sonia Luz Flórez



7	Lorenza	Becerra	Dirección de Gestión del Riesgo Integral en Salud	310292 4908	direccionggestionriesgo s@subredcentroorient e.gov.co	Si
8	Mónica	Vargas López	Contraloría General de la Republica Delegada Sector Salud	316525 2741	monica.vargasl@contr aloria.gov.co	Si
9	Jaime	Fonseca	Administrativo vacunación Covid	321381 8282	agendacovid@subred centroorient.gov.co	Si
10	Carolyn	Castro	Secretaria Distrital de Salud	301719 5887	c1castro@saludcapital .gov.co	Si
11	DORIS	RODRIGU EZ PÉREZ	SDS	317645 8995	derodriguez@saludca pital.gov.co	Si
12	Sindy Lorena	Acosta Vela	Capital Salud Epss	310751 3993	profesional.gestionries go3@capitalsalud.gov .co	Si
13	Jeiszen	Rodríguez Rojas	Subdirección de acciones colectivas	316536 7104	j2rodriguez@saludcap ital.gov.co	Si
14	Yenny Magnoly	Dimaté Romero	SAC PAI-SDS	310772 8053	YMDimate@saludcapi tal.gov.co	Si
15	Luis Gabriel	Garzon luna	Subred centro oriente	313496 0080	LuchoGarzon0412@h otmail.com	Si
16	Janelly Luz Yaneth	Posso Bonello	Servicio Occidental de salud sos.	310401 0956	jposso@sos.com.co	Si
17	Alape Lancheros	Alape Lancheros	Subred Sur - GPAISP - PAI - COVID	311847 44225	gpaispcovid@gmail.co m	Si
18	MARIA DEL PILAR	OSPINA QUEVEDO	COMPENSAR	318389 5267	MPOSPINAQ@COMP ENSAR SALUD.COM	Si
19	LEIDY XIMENA	ZUÑIGA VILLARREAL	PU VACUNACIÓN COVID-19	316274 1314	mallamasvacunascovi d@gmail.com	Si
20	Plinio	Vargas pineda	Subred integrada de servicios en salud Sur	317 655065 4	Covidvacuna.sur@sub redsur.gov.co	Si
21	Wilmer	Acevedo	SAC PAI COVID	310 855 9689	Wfacevedo@saludcap ital.gov.co	Si
22	Liliana	Rendón Uribe	Unisalud Bogotá	316500 0-18823	calidunisal_bog@unal. edu.co	Si
23	Manuel	Sandoval	Subred Centro Oriente	320273 3120	vsandovalg07@gmail. com	Si
24	Johanna	aranguren	Home salud sas	316300 3150	vacunacion@homesal ud.com	Si
25	NANCY	MENESES BUITRAGO	SUBRED INTEGRADA DE SERVICIOS DE SALUD SUROCCIDENTE	320337 8604	liderpai@subred suroccidnete.gov.co	Si
26	ERIKA	RINCON CAMARGO	ENFERMERIA	319635 7834	vacunacion.covid@uts ervisalud.com.co	Si
27	Jose David	Londoño cañon	FERROCARRILES NACIONALES	314472 7031	PYP.FERRO@EMCO SALUD.COM	Si
28	LEONARDO	PEREZ VELEZ	COORDINACION DE SALUD ECOPEPETROL	350887 7830	leonardo.perez@ecop etrol.com.co	Si
29	Jonathan	Cortés González	Sistemas de información - SRCO	314425 0536	jonathan.cortes.g87@ gmail.com	Si
30	LADY LORENA	SIERRA CORREA	POLICIA NACIONAL	317379 8183	DISAN.UPB- PAI2@POLICIA.GOV. CO	Si
31	Jennifer Edith	Porras	Dirección General de Sanidad Militar	311871 6434	jennifer.porras@sanid ad.mil.co	Si
32	Veronica	Bejarano Aguirre	Mesa técnica vacunación	437736 0 ext 25844	Vacunacioncovid19@ compensarsalud.com	Si



ALCALDÍA MAYOR
DE BOGOTÁ D.C.
SECRETARÍA DE SALUD

DIRECCIÓN DE PLANEACIÓN INSTITUCIONAL Y CALIDAD
SISTEMA INTEGRADO DE GESTIÓN
CONTROL DOCUMENTAL
ACTA DE REUNIÓN
Código: SDS-PYC-FT-001 V.6

Elaborado por: Luis Carlos Martínez Nohora Rodríguez
Revisado por: Fernando Fuentes
Aprobado por: Sonia Luz Flórez



3	DIANA	GARCIA		321470	dhgarciap@compensarsalud.com	
3	HERMINDA	PRADA	COMPENSAR EPS	7124		Si
3		ESPITIA		315763	emilesar@sura.com.co	
4	EMILCE	ARIAS	EPS SURA	0685		Si
3	Laura	Rozo	Subdirección Garantía del	321453	lcrozo@saludcapital.gov.co	
5	Catalina	Ospina	Aseguramiento	7703		Si
3		Gómez Castellanos		321951	Subgerencia.vacunacion@proyectarsalud.com	
6	Natalia		Proyectar salud	1069		Si
3			Sistemas de información	313841	tecnicoscovid.orientegmail.com	
7	Juliana	Márquez	SRCO	0740		Si
3	Nataly	Cañas		313870	coordinacionpyd@cuidentetusalud.com	
8	Mercedes	caballero	Cuidarte tu salud	4053		Si
3	CAMILO	VILLAMIZAR	SDI COVID SUBDIRECCION DE ACCIONES COLECTIVAS	322338	CAVILLAMIZAR@SALUDCAPITAL.GOV.CO	
9	ANDRES	MARTINEZ		1559		Si
4	CONSUELO	PEÑA APONTE	DIRECCION DE PROVISION DE SERVICIOS DE SALUD	310224	cpena@saludcapital.gov.co	
4		AVILA				
1	YULIETH	BOHORQUEZ	SUBRED CENTRO ORIENTE	311858	pic@subredcentroorientegov.co	
4		Narvaez Negrette		311890	lbeth.karima@ecopetrol.com.co	
4		GUERRERO				
4	JHON NELSON	MOSQUERA	SUBDIRECCION DE ACCIONES COLECTIVAS - COVID19	316814	jhonguerrero@axon360.co	
3				6455		Si
4	María	Cuadros	Comunidades saludables	316528	Alejandrcuadros18@gmail.com	
4	Alejandra	González	USAID	4987		Si
4	Vladimir	Zambrano		314442	vzambrano@famisanar.com.co	
5	Mauricio	Caro	Famisanar EPS	8394		Si
4	Miguel	Donoso	Subdirección de acciones colectivas de salud pública - covid 19	319202	migueldonoso@axon360.co	
6	Eduardo	Castro		5806		Si
4	Kateryn	Olarte	Vacunacion covid Subred Sur Occidente		lidercovidrso@gmail.com	
7	Zulay	Verdugo				Si
4	Adriana	Ortegon		300208	gerencia@conveniosforja.com	
8	Maria	Acuña	Forja	3932		Si

Anexo listado de asistencia a reuniones SDS-PYC-FT-002

Nota: Cuando la asistencia es igual o superior a 10 personas, se debe hacer uso del formato Listado de asistencia a reuniones SDS-PYC-FT-002, según lineamiento SDS-PYC-LN-011

Evaluación y cierre de la reunión

¿Se logró el objetivo?	Observaciones (si aplica)
Sí <input checked="" type="checkbox"/> <input type="checkbox"/>	N/A

* De requerir más campos en los temas y comentarios tratados, compromisos, inclúyalos antes de imprimir este formato.



ALCALDÍA MAYOR
DE BOGOTÁ D.C.
SECRETARÍA DE SALUD

DIRECCIÓN DE PLANEACIÓN INSTITUCIONAL Y
CALIDAD
SISTEMA INTEGRADO DE GESTIÓN
CONTROL DOCUMENTAL
ACTA DE REUNIÓN
Código: SDS-PYC-FT-001 V.6

Elaborado por: Luis Carlos
Martinez
Nohora Rodriguez
Revisado por: Fernando Fuentes
Aprobado por: Sonia Luz Flórez





ALCALDÍA MAYOR
DE BOGOTÁ D.C.

DIRECCIÓN DE PLANEACIÓN INSTITUCIONAL Y CALIDAD
SISTEMA INTEGRADO DE GESTIÓN
CONTROL DOCUMENTAL
LISTADO DE ASISTENCIA REUNIONES
Código: SDS-PYC-FT.002 V.3

Elaborado por:
Luis Carlos Martínez
Revisado por:
Álvaro A Amado
Aprobado por:
Sonia Luz Flórez Gutiérrez

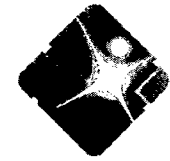

Tema: LX Mesa Distrital de Coordinación Territorial Permanente para Ocuación contra COVID Fecha: 5 Abril 2022.

Hora Inicio: 14:00 Hora Fin: 15:10pm

Lugar: Aula Municipal - SDS.

No	NOMBRE	ENTIDAD O DEPENDENCIA	CARGO	TELÉFONO	CORREO ELECTRÓNICO	FIRMA
1	Claudia Patricia García	SDS-SAC-PAI COVID	Profesional Especializado	3003149331	cp.garcia@saludcapital.gov.co	Claudia García
2	CRIS REYES GÓMEZ	SDS - DAGOS	DIRECTORA (E)	3105598059	cerreyes@saludcapital.gov.co	Cris Reyes
3	Manuel Antonio U.	SDS-SSSyA	Prof Esp.	9110	manu@saludcapital.gov.co	Manuel Antonio U.
4	Madeliana Silva	SDS OAC	Directora		mjsilva@saludcapital.gov.co	Madeliana Silva
5	Diana M. Aguila M.	SDS-SAC-PAI	Profesional Especializado	9876	DIAAGUILA@saludcapital.gov.co	Diana M. Aguila M.
6	Claudia Hestelcidia Acosta Rios	SDS-SAC-PAI	Especializada	5132099137	clacosta@saludcapital.gov.co	Claudia Acosta
7	Ara Margaret Raba	Subnd Sr	Directora (E)	30064941	Arara@saludcapital.gov.co	Ara Margaret Raba
8	Istefia Torres Acosta	S. Sucesor	Directora G.R.	3002357061	istefia@saludcapital.gov.co	Istefia Torres Acosta
9	Natalia Tumbo Galban	SRN.	Especialista COVID	3505118941	NataliaTumbo.Natalia@gmail.com	Natalia Tumbo Galban
10	Carolina Pinzon	Salud Total	Gerencia Bay	37374028	irpinzo@saludtotal.com.co	Carolina Pinzon
11	Andrea Pantoya	Capital Salud	Profesional Especializado	3124443453	referente@saludcapital.gov.co	Andrea Pantoya
12	Vilber Gomez Ortiz	SDS	Vacunación COVID	316389028	v.gomez@saludcapital.gov.co	Vilber Gomez Ortiz
13	Norma Hernandez	SAC PAI	Profesional Especializado	312935777	norma@saludcapital.gov.co	Norma Hernandez
14	Claudia Meza	SDS	Gerente	310927777	cmmeza@saludcapital.gov.co	Claudia Meza
15	Marely González M	SDS-SSSP	Subdirectora	3041687877	mgonzalez@saludcapital.gov.co	Marely González M
16						
17						
18						

Nota: Cuando la asistencia es menor a 10 personas solo debe firmar acta de reunión según lineamiento SDS-PYC-LN-011



ALCALDÍA MAYOR
DE BOGOTÁ D.C.
SECRETARÍA DE SALUD

DIRECCIÓN DE PLANEACIÓN INSTITUCIONAL Y CALIDAD
SISTEMA INTEGRADO DE GESTIÓN
CONTROL DOCUMENTAL
LISTADO DE ASISTENCIA REUNIONES
Código: SDS-PYC-FT.002 V.3

Elaborado por:
Luis Carlos Martínez
Revisado por:
Álvaro A Amado
Aprobado por:
Sonia Luz Flórez Gutiérrez



Tema: LX Mesa Distrital de Coordinación Territorial Permanente para la Atención contra COVID Fecha: 5 Abril 2022.

Hora Inicio: 14:00 Hora Fin: _____

Lugar: Aula Magistral - SDS

No	NOMBRE	ENTIDAD O DEPENDENCIA	CARGO	TELÉFONO	CORREO ELECTRÓNICO	FIRMA
19	Claudia Menga F	SDS	Gte Logístico	310927999	Cmmeza@saludcapital.gov.co	<i>Cmenga</i>
20						
21						
22						
23						
24						
25						
26						
27						
28						
29						
30						
31						
32						
33						
34						
35						
36						

Nota: Cuando la asistencia es menor a 10 personas solo debe firmar acta de reunión según lineamiento SDS-PYC-LN-011