IDPAC BOGOTÁ	**COMUNICACIÓN ESTRATÉGICA**	Código: IDPAC-CE-FT-01 Versión: 03 Páginas 1 de 9 Fecha: 12/04/2021
	ACTA DE REUNIÓN	

Instrucciones:

1. Al iniciar la reunión nombrar un moderador(a) y un secretario(a) Técnico para la elaboración del acta.
2. Tenga en cuenta diligenciar todos los campos solicitados, con letra legible.
3. Antes de iniciar con el *"Orden del día"*, verificar si se cumplió con los compromisos del acta anterior (si aplica).
4. En el numeral *3: "Orden del día"*, enuncie los temas a tratar en la reunión, con los resultados esperados. Ejemplo: *Aprobación del anteproyecto de presupuesto en lugar de presentación del anteproyecto de presupuesto*.
5. En el numeral 4 *"Elaborada por"*: escriba el nombre completo de la persona encargada de diligenciar el acta.
6. En el numeral 5 "*Proceso responsable de elaboración"*, enuncie el proceso donde se genera el acta atendiendo el mapa de procesos.
7. En el numeral 6 "L*ugar, fecha y hora de la próxima reunión*", diligencie los datos en cada casilla. (si aplica).
8. En el numeral 7: "Desarrollo de la reunión" describa las discusiones y argumentos de manera breve y precisa e indique las decisiones adoptadas.
9. En el numeral 8:" Acuerdos/Propuestas/Disensos" registre de manera breve los acuerdos y propuestas presentadas durante la reunión.
10. En el numeral 9: "Responsabilidades *y compromisos*", registre la responsabilidad adquirida, el nombre o dependencia, para que en la siguiente reunión se verifiquen los compromisos.
11. En el numeral 10. "Cierre de la Reunión", registre el nombre del presidente y del secretario del comité cuando aplique, los cuales en todos los casos deberá suscribir el acta de la reunión.
12. Haga lectura del acta y en el numeral **2 "*Participantes*", solicite que cada uno de los asistentes registre nombres, cargo y firma y cierre la reunión.**

1. Datos básicos de la reunión:

Acta No.	Hora inicio		Hora finalización		Fecha			Tipo de reunión	
					Día	Mes	Año	Ordinaria	Extraordinaria
	8	am pm	1:00	am pm	20	10	2021	X	

Lugar: Alcaldía Local de Usme

Proceso: CLIP y UAT

Convoca: Viviana Rivera | **Cargo: Articuladora Local**

Objetivo de la reunión: CLIP ampliada y UAT ampliada con comunidad

2. Participantes

Nombres y apellidos	Cargo	Firma
Se adjunta listado de asistencia		

3. Orden del día

1. bienvenida y saludo de contextualización de las dos instancias de coordinación ampliadas. (Saludo de Alcaldía, saludo de IDPAC y saludo de SDIS) para la apertura formal.
2. aprobación de quórum de CLIP y UAT.
3. Aprobaciones de las actas anteriores tanto de UAT y CLIP
4. Aprobaciones de los planes de acción tanto de la UAT como de la CLIP
5. Modelo de fortalecimiento a Instancias
6. Resultados de presupuestos participativos
7. Pacto por la vida campesina
8. Encuentro Local Subredsur
9. Oferta preferente SDHT
10. Proposiciones y varios

4. Elaborado por (nombre):

Erika Piragauta

5. Proceso responsable de la elaboración:

Gerencia de Instancias

6. Lugar, fecha y hora de la próxima reunión:

Lugar: Virtual

	Día	Mes	Año	Hora	
Fecha	**17**	**11**	**2021**	**8:00**	**am** **pm**

7. Desarrollo de la reunión:

1. **Presentación:** Se da inicio al evento a las 8:00 am con las personas de la comunidad y las entidades que asisten al espacio. El espacio se hace de manera virtual y presencial al mismo tiempo con una presentación oficial por parte de todos.

2. **Apertura Oficial:** Saludo de manera oficial por parte de Articuladora Local Viviana Rivera, la subdirectora de integración Social Claudia Granados, el líder de participación de la alcaldía local de Usme Camilo Cruz y la alcaldesa Local Mabel Sua.

   En el espacio por parte de comunidad hizo presencia representantes del Consejo de sabios y Sabias, Mesa LBGTI, de la mesa de víctimas, del Colmyg, DRAFE, COPACOS, Mesa de vendedores informales.

3. **APROBACIÓN DE QUÓRUM DE CLIP Y UAT,** se verifica el Cuórum de las dos instancias

4. **APROBACIONES DE LAS ACTAS Y PLANES DE ACCIÓN ANTERIORES TANTO DE UAT Y CLIP,** se aprueba las actas y planes de acción de ambas instancias.

5. **PRESENTACIÓN MODELO DE FORTALECIMIENTO A INSTANCIAS DE PARTICIPACIÓN**:

Lorena Castañeda, Gerenta de Instancias de Participación, explica y socializa el modelo de fortalecimiento, la importancia de este proceso para la participación en la ciudad, pues son muchos los cambios que se deben hacer en las instancias para que vuelvan a ser esos escenarios de incidencia. Menciona que Bogotá es un referente de participación, es la única en la Latinoamérica que tiene un Instituto que trabaja para fortalecer la participación ciudadana, además en todas las alcaldías locales se tiene una oficina dedicada a estos temas y esto es muy importante para la ciudad. Pero se entiende que las instancias han perdido el horizonte y la credibilidad por eso se hace necesario fortalecer y revisar cuales son esos puntos negativos que nos ha llevado a desdibujar la participación, pero también reconocer que estamos haciendo bien en los territorios.

El inicio del ejercicio con la caracterización tiene como objetivo recoger información relevante de la instancia, para esto, es necesario que la instancia designe de dos a tres de sus miembros para la aplicación del instrumento diseñado. Los criterios para la selección de los delegados por parte de la instancia deben incluir a la persona quien cumple el rol de secretaría técnica y uno o dos consejeros(as) representantes de la ciudadanía que tengan conocimiento y experiencia en el funcionamiento de la instancia. Aunque el ejercicio es dispendioso por tener 94 preguntas, estás están orientadas a revisar y evaluar la instancia en ámbitos internos y externos.

Pensar las instancias en temas de alianza

El modelo de fortalecimiento esta pensado en 5 puntos estratégicos:

1. **Caracterización:** Es el punto de inicio de la ruta, en donde se hacen una serie de preguntas a la instancia y se aplica el IFIS, que nos permite determinar en qué etapa se encuentra la Organización y cómo está con respecto a las 8 dimensiones del Índice:

• Direccionamiento Estratégico
• Organización y funcionamiento
• Autogestión (sostenibilidad)
• Transparencia
• Inclusión
• Alianzas
• Incidencia
• Liderazgo individual y colectivo

2. **Plan de fortalecimiento:** Es el conjunto de acciones a ejecutar en un Ciclo de Fortalecimiento con las instancias, programadas con base en el diagnóstico necesidades y prioridades de fortalecimiento conforme a los pilares del índice.

3. **Formación:** Consiste en los ciclos y cursos de formación, brindado por la Escuela de Participación del IDPAC, en capacidades democráticas y organizativas, que sea de interés de la instancia de participación.

4. **Asistencia Técnica:** Consiste en el acompañamiento técnico que hace el IDPAC a cada una de las instancias, en aras de aumentar sus capacidades, aplicando metodologías que les permitan robustecer sus procesos internos y externos priorizados en el Plan de Fortalecimiento y que responden a cada una de las categorías del Índice de Fortalecimiento.

5. **Evaluación:** Consiste en el acompañamiento técnico que hace el IDPAC a cada una de las instancias, en aras de aumentar sus capacidades, aplicando metodologías que les permitan robustecer sus procesos internos y externos priorizados en el Plan de Fortalecimiento y que responden a cada una de las categorías del Índice de Fortalecimiento.

Esto nos va a permitir que no se rompa con la dinámica en las localidades cada vez que hay un nuevo contratista, que cada instancia genere una hoja de vida y esto sirva para tener un análisis de como está la instancia y en que puede mejorar. Así como una caja de herramientas y que haga parte de la plataforma de participación.

6. **PROGRAMA SUBRED SUR**
Carlos Macana, referente de Subred Sur. Socializa dos puntos sobre el programa que ofrece la Subred Sur, los cuales son:

- **Vacunación:** El compañero de subred sur hace la socialización sobre el plan de vacunación del esquema regular para niños en localidad, esto con el objetivo de prevenir las enfermedades por el tema de cambio de clima, el tránsito de migrantes y la reactivación de la economía. Así mismo, se socializa la cobertura de vacunación, en el mes de octubre está programada una jornada llamada VACUNATON para el día 24 de octubre. Se pide que esta información llegue a todos los lugares y comunidad en general, se comparta las piezas publicitarias y se complete el esquema infantil, con el objetivo de tener niños libres de sarampión, además para la vacunación Covid, en la localidad esta el punto fijo del colegio Almirante Padilla.

- **Modelo de Salud Territorial**: Es un modelo para cuidar la salud de los barrios y veredas de Bogotá, promoviendo modos y hábitos de vida cuidadores a través del modelo de determinación territorial. Construir confianza para reconciliar la ciudadanía con el sistema de salud, ese modelo nos permite hacer un autocuidado y esto a través de 4 enfoques: 1 territorial, 2 poblacional, 3 diferencial y de género, 4 incluyente, construcción de ciudadanía y resolutivo. Se retoma consulta médica domiciliaria, toma de laboratorio a familias priorizadas, suministro de medicamentos a población priorizada y relévelo a cuidadores seguimiento por psicología y enfermería.

- **1er encuentro Local Salud, Arte y Territorio:** Promueve un espacio de reconocimiento, coordinar desde los actores de salud el derecho y acceso e salud, generar una apropiación de las actividades, las cuales son: Hábitos saludables, salud mental, atención integral a mujeres y salud y ambiente, participación comunitaria, acceso y garantía de derechos, transversales y enfoque diferencial. Estas actividades se realizarán en el Parque la Marichuela el día 5 de noviembre.

7. **PRESUPUESTOS PARTICIPATIVOS - GOBIERNO ABIERTO**

Carolina Ávila, profesional de la oficina de planeación de la alcaldía Local de Usme, nos cuenta sobre este proceso de presupuestos participativos, el cual en este punto está orientado a los comités de Rubrica, recordando la importancia de los sectores en este punto y de los representantes de instancias de participación que fueron elegidos para este proceso, ya que este comité es el que elige las iniciativas que pasan a la votación, deben evaluar y revisar cuales están mejores construidas para que pasen al voto de la ciudadanía. Este proceso se hace solo con las propuestas que superaron el número, con las que se muestra a continuación:

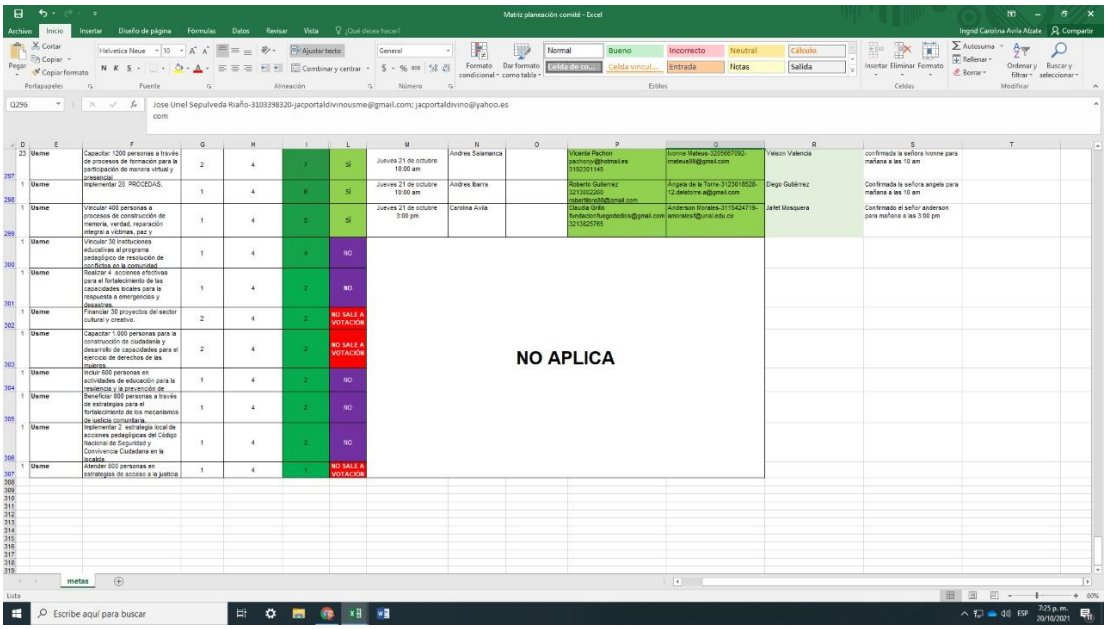

23	Usme	Capacitar 1200 personas a través de procesos de formación para la participación de manera virtual y presencial.	2	4	7	SI	Jueves 21 de octubre 10:00 am	Andres Salamanca		Vicente Pachon pachonv@hotmail.es 3192301144	Ivonne Mateus-3205667092-mateusi99@gmail.com	Yeison Valencia	confirmada la señora Ivonne para mañana a las 10 am		
1	Usme	Implementar 20 PROCEDAS.	1	4	5	SI	Jueves 21 de octubre 10:00 am	Andres Ibarra		Roberto Gutierrez 32130022260 robertfbrs89@gmail.com	Angela de la Torre-3123018526-12.delatorre.a@gmail.com	Diego Gutiérrez	Confirmada la señora angela para mañana a las 10 am		
1	Usme	Vincular 400 personas a procesos de construcción de memoria, verdad, reparación integral a víctimas, paz y	1	4	5	SI	Jueves 21 de octubre 3:00 pm	Carolina Avila		Claudia Grillo fundacionhugodeddra@gmail.com 3213826785	Anderson Morales-3115424719-amorales5@unal.edu.co	Jafet Mosquera	Confirmado el señor anderson para mañana a las 3:00 pm		
1	Usme	Vincular 30 instituciones educativas al programa pedagógico de resolución de conflictos en la comunidad.	1	4	4	NO	NO APLICA								
1	Usme	Realizar 4 acciones efectivas para el fortalecimiento de las capacidades locales para la respuesta a emergencias y desastres.	1	4	2	NO									
1	Usme	Financiar 20 proyectos del sector cultural y creativo.	2	4	2	NO SALE A VOTACIÓN									
1	Usme	Capacitar 1.000 personas para la construcción de ciudadanía y desarrollo de capacidades para el ejercicio de derechos de las mujeres.	2	4	2	NO SALE A VOTACIÓN									
1	Usme	Incluir 600 personas en actividades de educación para la resiliencia y la prevención de	1	4	2	NO									
1	Usme	Beneficiar 800 personas a través de estrategias para el fortalecimiento de los mecanismos de justicia comunitaria.	1	4	2	NO									
1	Usme	Implementar 2 estrategia local de acciones pedagógicas del Código Nacional de Seguridad y Convivencia Ciudadana en la localidad.	1	4	2	NO									
1	Usme	Atender 600 personas en estrategias de acceso a la justicia	1	4	1	NO SALE A VOTACIÓN									

Expone el horario para los comités de rubrica, los cuales son:

	Localidad	Meta	Priorizadas	Propuestas en votación	Propuestas Viables	RÚBRICA	FECHA DE COMITÉ	Responsable Alcaldía	Apoyo participación	Confirmación CPL	Confirmación instancias		
1	Usme	Dotar 40 sedes de salones comunales.	10	20	40	SÍ	Sábado 23 de octubre 9:00 am	Andres Salamanca		Jeny Pacheco yolanbien_medito@hotmail.com 3134119938	-Gloria Carvajal-321452204-glenishebehu@gmail.com		
205													
1	Usme	Realizar 80 eventos de promoción de actividades culturales.	5	10	27	SÍ	Sábado 23 de octubre 9:00 am	Carlos Vargas		Diego Marin diegofer.marin48@gmail.com 3103053231	Cristian Leguizamon-crizleguizamon@gmail.com-3112975149		
206													
1	Usme	Vincular 3200 personas en actividades recreo-deportivas comunitarias.	4	8	18	SÍ	Sábado 23 de octubre 9:00 am	William Angel		Hugo Florez copcolombiainternacional@gmail.com 3134731884	Doris Ramos-3146454534-yeremjamesalejo@gmail.com		
207													
1	Usme	Capacitar 250 personas en separación en la fuente y reciclaje.	3	6	16	SÍ	Sábado 23 de octubre 11:00 am	Andres Ibarra		Alfredo Rodriguez 3103025604 aiguezm@gmail.com	William Peña-3057677563, confirmar mail		
208													
1	Usme	Vincular 1.800 personas cuidadoras a estrategias de cuidado.	2	4	15	SÍ	Viernes 22 de octubre 2:00 pm	Luisa Camelo		Yanelda Salazar 3229257120 yane-r@hotmail.com	Estella Villanueva-stellaexclusivos@gmail.com-3192869457		
209													
1	Usme	Atender 10000 animales en urgencias, brigadas médico veterinarias, acciones de esterilización, educación y adopción.	4	8	13	SÍ	Sábado 23 de octubre 9:00 am	Roberto Gutierrez		Roberto Gutierrez 3213002260 robertitore80@gmail.com	Myriam Díaz-3134874963-mstella022@gmail.com		
290													
1	Usme	Implementar 4 acciones de fomento para la agricultura urbana.	1	4	12	SÍ	Viernes 22 de octubre 9:00 am	Karen		Alfredo Rodriguez 3103025604 aiguezm@gmail.com	Myriam Díaz-3134874963-mstella022@gmail.com		
291													
1	Usme	Capacitar 3200 personas en los campos deportivos.	4	8	10	SÍ	Jueves 21 de octubre 10:00 am	William Angel		Hugo Florez copcolombiainternacional@gmail.com 3134731884	Marlon Sarmiento-DRAFE: 3125341180, yomasatkm@hotmail.com, si no puede entonces llamar a: Joe armando Camargo mojica-3017773291, jacm58@hotmail.es	Fulgencio Herrera	confirma el señor marion, para mañana a las 10 am- presencial
292													
1	Usme	Capacitar 3.200 personas en los campos artísticos, interculturales, culturales y/o patrimoniales.	3	6	10	SÍ	Jueves 21 de octubre 2:00 pm	Carlos Vargas		Hugo Florez copcolombiainternacional@gmail.com 3134731884	Ana Murillo- DRAFE-3208156466-abmurillo7@hotmail.com, si no puede entonces llamar a Myriam Stella Diaz Bermudez-3134874963-mstella022@gmail.com	Derly Cordero.	Myriam Stella Diaz Bermudez-3134874963-mstella022@gmail.com - enviarle link virtual
293													
1	Usme	Beneficiar 3200 Personas con artículos deportivos entregados.	4	8	8	NO	NO APLICA						
294													
1	Usme	Vincular 1.000 personas en acciones para la prevención del feminicidio y la violencia contra la mujer.	2	4	8	SÍ	Miercoles 20 de octubre 2:00 pm	Carolina Avila		Claudia Grillo fundacionfuegodedios@gmail.com 3213025765	Dina Montaña Walteros-3118423189-dmg5125@hotmail.com		
295													
1	Usme	Formar 600 personas en la escuela de seguridad.	1	4	8	SÍ	Viernes 22 de octubre 8:00 am	Virna		yerly barrera H. yerlybarrerah.yb@gmail.com 3134620256	Jose Uriel Sepulveda Riaño-3103398320-jacportaldivinousme@gmail.com	Leidy Muñoz	Ok confirmado para el viernes a las 8:00 am
296													

Pide a todos los sectores estar atentos y asistir a este proceso.

Por otro lado, desde alcaldía, Alejandro Buen hombre de la oficina de Gobierno Abierto, socializa la Plataforma Usme Innova, una plataforma diseñada para la comunidad, la participación y la innovación por medio de las nuevas tecnologías, allí se enaltece la agenda social e institucional y allí se busca que se conozca los aportes sobre varios temas que se trabajan en la localidad.

Esta plataforma busca hacer una especie de Acupuntura Social, en la cual ya se han identificado y se lograron unificar 1200 problemáticas en la comunidad y se colocaron en una cartografía de la localidad, esto son el objetivo por un lado de ampliar los accesos a la oferta de servicios de entidades y por otro las ofertas de emprendimiento de la localidad, a su vez visibilizar iniciativas ciudadanas, visibilizar las manzanas del cuidad y las tropas sociales. Generar un dialogo con comunidad e instituciones y mirar el futuro a través de una agenda visible con ayuda de las nuevas tecnologías.

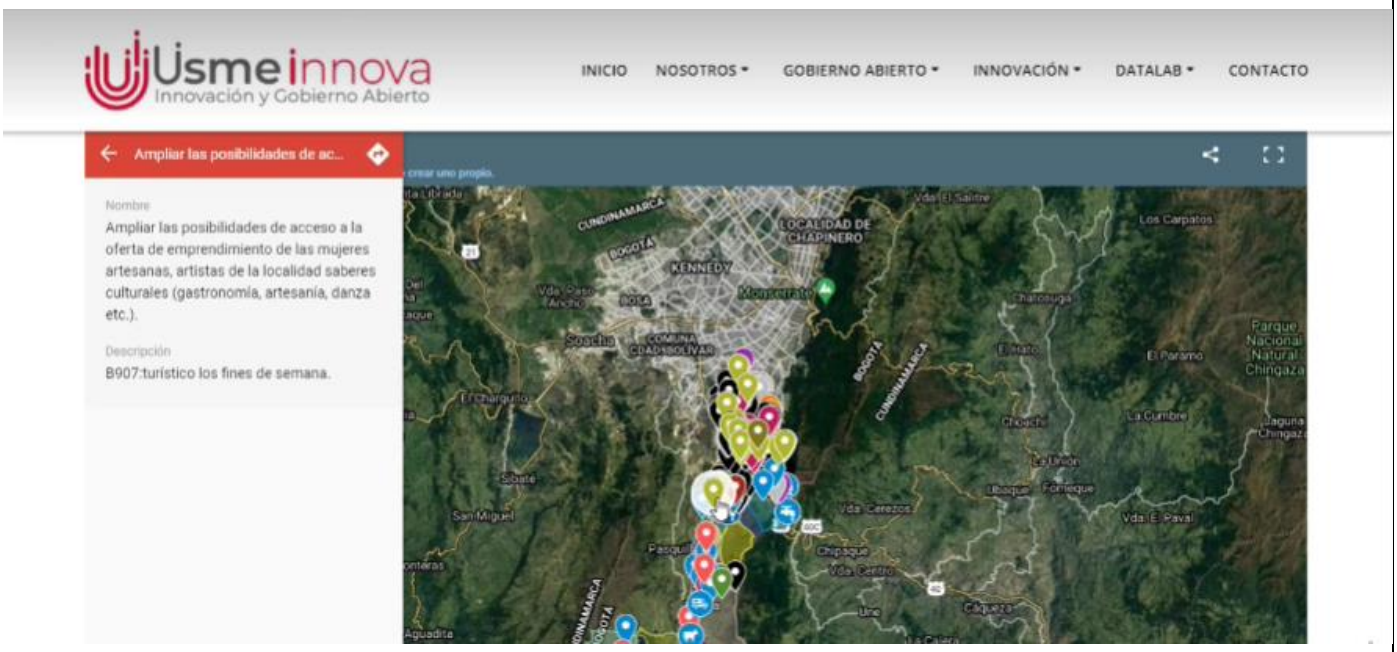

8. **PACTO POR LA VIDA CAMPESINA.** Viviana Rivera articuladora Local menciona que se está liderando entre IDPAC y la Alcaldía Local un pacto que une a la comunidad rural. Esto con el objetivo de visibilizar a las organizaciones sociales e instancias formales y no formales (ULDER, Mesa de turismo, La mesa Usmeka, Mesa por la ruralidad de Usme) que trabajan en estos territorios para que se reconozca la labor que adelantan, así como la labor de los líderes y procesos. También se busca articular con la secretaría de planeación una instancia formal llamada Consejo de Ruralidad, para que este consejo haga el seguimiento a la política publica de ruralidad y se discuta igualmente la policita de participación incidente. En este sentido se busca que este pacto y el consejo pueda ser liderado también con la voz de los campesinos y articular acciones con la institucionalidad.

9. **SALUDO DE LA ALCALDESA LOCAL.** La alcaldesa Local Mabel Andrea Sua, hace presencia en el auditorio con el fin de realzar la labor de las instancias de participación ciudadana, de los lideres que en medio de la pandemia con muchas dificultades han estado vinculados a los procesos de participación como presupuestos participativos y por supuesto a la labor que desempeña la CLIP y la UAT para coordinar todas las agendas locales y bajar información importante para la comunidad. Así mismo dice que se están haciendo esfuerzos muy amplios para la ruralidad respecto al tema que estaba exponiendo Viviana, enfatiza que es importante unificar una agenda local en torno a la ruralidad y que se un espacio que realmente logre incidencia ya que cuando hay muchos espacios algunas veces se concierte en algo netamente institucional donde no llega la comunidad. También menciona que con la Secretaría de hábitat se está trabajando con la entrega de unas casas mujeres en su mayoría cerca del colegio Ciudad Villavicencio y otra cantidad de proyectos para beneficiar a todos los habitantes de Usme.

En seguida del saludo se siguió con la agenda de la UAT (Unidad de Apoyo Técnico)

Continúa....

... continuación punto 7. Desarrollo de la reunión (Acta No._____ de _____)

8. Propuestas / Disensos / Acuerdos

VARIOS:

1. **IDRD:** Lorena Lugo, menciona la oferta que tiene el Instituto Distrital de recreación y deporte, menciona que la entidad cuenta con unos proyectos de inversión en recreación y deporte, los cuales son:
   - recreación y deporte para la formación ciudadana
   - implementación de una estrategia para el desarrollo deportivo y competitivo de Bogotá formación de niños, niñas, adolescentes y
   - en las disciplinas deportivas priorizadas en el marco de la jornada escolar complementaria en Bogotá.
   - de comunidades activas y saludables.

   En cuanto a la localidad de Usme, estas son las actividades concretas:

   - **PUNTOS RECREOVÍA:**
     Parque La Andrea UPZ 57 Gran Yomasa
     Miercoles y viernes de 7:00 a 10:00 am
   - **ACCIONES RECREATIVAS EN 5 UPZ PRIORIZADAS**
     Alfonso López, Ciudad Usme, Gran Yomasa, Comuneros, La Flora
   - **ACTIVIDA FISICA PARA PERSONA MAYOR, Martes y jueves**
     Cdc Julio César Sánchez, Parque La Aurora II, Salón Comunal Brasilia, Grupo Barrio Nuevo
   - **MANZANA DEL CUIDADO,** Miercoles y viernes. Gimnasia de mantenimiento, Estimulación muscular, Movilidad articular, Rumba tropical folclórica, Actividad rítmica para niños, Gimnasia aeróbica musicalizada, Artes marciales musicalizadas, Gimnasia psicofísica, Pilates, Taller de danzas,Gimnasio saludable al aire libre
   - **DEPORTES PARA LA VID.** Valles de Cafam – futbol y atletismo, Cantarrana - Atletismo La Andrea – Baloncesto, Parque Virrey – Baloncesto y Boxeo, Parque Virrey - Taekwondo Parque La Aurora II- Baloncesto, futsala, Parque La Aurora II- Futbol

- **JORNADA ESCOLAR COMPLEMENTARI,** Colegio San Cayetano (futsal), Colegio Santa Martha (Actividad física), Colegio Nuevo Andres de Los Santos (Baloncesto), Colegio Federico Garcia Lorca (Futbol), Colegio Paulo Freire (Futbol), Colegio Nueva Esperanza (Baloncesto), Colegio La Aurora (Atletismo)

2. **IDIPROM:** La referente menciona que el objetivo de IDIPROM es Formar ciudadanos creativos e innovadores con oportunidades, desde un modelo pedagógico basado en los principios de afecto, alegría y libertad y un talento institucional que apropia la vocación de servicio y liderazgo para construir proyecto y sentido de vida en los niños, niñas, adolescentes y jóvenes en habitabilidad en calle, en riesgo de habitarla o en condiciones de fragilidad social de la Ciudad. Así mismo menciona la oferta que se tiene para la localidad, donde se atiende a jóvenes y adolescentes en situación de calle, se cuenta con espacios de paso cuando no quieren permanecer en un centro de control de sustancias psicoactivas o por le contrario hay otros espacios para que se internen de manera permanente. Así mismo se busca generar espacios de integración, formación y control de emociones como ayuda y asesoría de diversos conflictos.

9. Responsabilidades y compromisos

No.	Nombre y/o Dependencia	Actividad / Producto	Fecha programada de entrega	Fecha real de entrega
1	Erika Piragauta	Hacer el acta	26/10/2021	27/10/2021
2	Camilo Cruz	Revisión del Acta	27/10/2021	28/10/2021
3	Erika Piragauta y Felipe Rodríguez	Socializar el modelo de fortalecimiento con Dina, representante del Colmyg para recibir una retroalimentación del instrumento	Pendiente por confirmar	Pendiente por confirmar
4	Integración Social	Investigar si se están dando mercados en el Barrio el Virrey, ya que fue un reclamo de la comunidad.	Pendiente por confirmar	Pendiente por confirmar

10. Cierre de la reunión

Presidente Comité	Secretario Técnico Comité
Nombre: Camilo Cruz	**Nombre: Viviana Rivera**
Cargo o No. de Contrato	**Cargo o No. de Contrato**
Firma _____	**Firma** _____