

ACTA No. 03

COMITÉ OPERATIVO LOCAL DE ENVEJECIMIENTO Y VEJEZ DE SUBA COLEV

FECHA: 29 de abril de 2021
HORA: 9:00 am – 11:00 a.m.
LUGAR: Sesión Virtual Aplicación Microsoft Teams

TEMA: Comité Operativo Local de Envejecimiento y Vejez – sesión abril de 2021

ASISTENTES: Teniendo en cuenta las medidas de prevención y el aislamiento nacional obligatorio, no fue posible realizar la sesión presencial, de tal manera que no se adjunta listado de asistencia, solo los nombres de las personas que participaron de la reunión.

ORDEN DEL DÍA:

Saludo y Bienvenida	9:00 a.m a 9:10 a.m	Mayerly Morales Chaparro - secretaria técnica
Lectura Acta Anterior.	9:10 a.m - 9:20: a.m	Mayerly Morales Chaparro - Secretaria Técnica
Plan de acción COLEV	9:20 a.m - 10:00 a.m	Mayerly Morales Chaparro - Secretaria Técnica
Socialización estrategia de cuidado comunitario	10:00 a.m - 10:25 a.m	Victor Soñett - Oscar Murillo - Suv Vejez - SDIS
Acciones de cuidado y autocuidado para el mejoramiento de la calidad de vida del adulto mayor.	10:25 a.m - 10:45 a.m	Andrea Zabala - Subred Norte

Implementación Flota eléctrica	10:45 a.m - 10:55 a.m	Clara Garcia - Transmilenio
Proposiciones y Varios	10:55 a.m - 11:05 a.m	Participantes y entidades presentes
Cierre	11:05 a.m	Mayerly Morales Chaparro - Secretaria Técnica

DESARROLLO:

1. SALUDO Y BIENVENIDA

Se da inicio a la reunión dando un saludo de bienvenida a los participantes y asistentes al Comité Operativo Local (COLEV), así mismo se procede con la presentación de cada uno de los asistentes teniendo en cuenta que se vinculan nuevas personas al espacio.

2. LECTURA DEL ACTA ANTERIOR

Se realiza lectura del acta anterior del COLEV llevada a cabo el 19 de febrero de 2021, la cual es aprobada por los asistentes.

3. PLAN DE ACCIÓN COLEV

Desde la secretaría técnica se propone a los sectores participante presentar todas aquellas acciones que desde los respectivos sectores, ante lo cual se consolidan las siguientes acciones:

- actividad física para persona mayor – idrd
- cualificación en salud mental, asesorías jurídicas y psicológicas, economía solidaria (emprendimiento) – secretaría de la mujer
- conmemoración del 25 de noviembre día de la no violencia y contra las mujeres, 28 de mayo día internacional para las acciones de la salud plena para las mujeres actividad al aire libre. – secretaría de la mujer
- Pedagogía y participación. seguridad vial, funcionamiento del sistema. acciones en torno al uso de la bicicleta, apropiación, actividad física(pedalea por Bogotá idrd) – movilidad, Transmilenio e idrd
- proceso de fortalecimiento instancia - colev y sabios – redes de cuidado comunitario

- estrategia de padrinos y madrinas (identificación de personas que requieran, -1, elecciones del consejo sss - apoyo en la plataforma -2. organizaciones se puedan involucrar en los presupuestos participativos, fase de los presupuestos) - en articulación con la clip – lidera idpac
- programa crea (la campiña). acciones directas con la comunidad (danza tradicional y contemporánea, ritmos tradicionales) y con los centros día dependiendo del convenio distrital - idartes
- canalización de casos para acceso a la salud con ref de vejez, conocer las rutas - rias- de la subred y la oferta de servicios, articulación interna para la atención priorizada en las filas (atención presencial) (rias para pacientes crónicos, afecciones respiratorias). – subred norte.
- Conmemoración del día mundial de la toma de conciencia frente al abuso y maltrato en la vejez – 15 de junio bajo el liderazgo de la Secretaría Distrital de Integración Social.

4. SOCIALIZACION ESTRATEGIA DE CUIDADO COMUNITARIO

Por parte de los profesionales Victor Fabian Soññet y Oscar Murillo de la Subdirección para la Vejez de la Secretaría Distrital de Integración Social se presenta la estrategia de redes de cuidado comunitario.

La presentación se compone de lo siguiente:

- Envejecimiento demografico en Bogota
- Transformación de las estructuras familiares.
- Violencia contra la persona mayor
- El cuidado como derecho central para materializar el bienestar
- Cuidado como derecho
- Contribución de redes de cuidado comunitario a la PPSEV
- Redes de cuidado dinamizadas para Bogota
- Marco normativo
- Objetivos de las redes de cuidado comunitario
- ¿Para que participar en una red de cuidado comunitario?
- Líneas de acción: redes de cuidado comunitario
- Tejido de redes comunitarias

Respecto a las líneas de acción Oscar Murillo hace énfasis en el trabajo articulado entre esta instancia y la estrategia de redes, presentando una propuesta de fortalecimiento para la instancia de cualificación.

Se adjunta la presentación mencionada a la presente acta.

5. ACCIONES DE CUIDADO Y AUTOCUIDADO PARA EL MEJORAMIENTO DE LA CALIDAD DE VIDA

Desde la Subred Norte Andrea Zabala y Claudia Jimenez, realizan la presentación con los siguientes puntos:

- Contextualización PPSEV
- Principales diagnósticos 2019
- Objetivo
- Promoción de la actividad física

6. VARIOS

- Transmilenio: Presentación implementación flota eléctrica.
- Consejo Local de Sabios: Invitación para el proceso de elecciones del consejo Local

7. CIERRE DEL COLEV

Siendo las 11:30 a.m. se da por terminada el Comité de Envejecimiento y Vejez COLEV

CONVOCATORIA.

En acuerdo con los participantes se conviene realizar la próxima sesión virtual el próximo viernes 21 de mayo de 2021.

En constancia de lo anterior se relacionan las personas mayores y las entidades participantes:

ASISTENCIA: Adjunta

Elaboró:

Mayerly Morales Chaparro

Líder Proyecto 7770 Compromiso por el Envejecimiento Activo y una Bogotá Cuidadora e
Incluyente – SLIS Suba.

Secretaría Técnica COLEV

- Anexos:
1. Mesa Técnica Apoyos Económicos
 2. Presentación Redes Cuidado Comunitario
 3. Presentación Restablecimiento de Derechos y Rutas de Atención
 4. Acciones De Cuidado Y Autocuidado Para El Mejoramiento De La Calidad De Vida
 5. Presentacion Flota electrica

ID	Hora de inicio	Hora de finalizaciór	NOMBRES Y APELLIDOS	No. DE DOCUMENTO	DE No. DE TELEFONO	ROL/CARGO	ENTIDAD U ORGANIZACION QUE REPRESENTA
1	4/29/21 9:05:40	4/29/21 9:06:06	CLAUDIA ISABEL JIMENEZ FERRE	63508910	3165324949	ENTIDAD	SUBRED NORTE
2	4/29/21 9:05:27	4/29/21 9:06:28	SERRATO MANCERA KELY JULIA	1026156392	3137900272	DELEGADO COMUNIDAD	LIDER GRUPOS ADULTO MAYOR
3	4/29/21 9:05:33	4/29/21 9:06:40	Jaime Alberto nivia nivia yo	79236301	3133467007	DELEGADO COMUNIDAD	Cabildo muisca de suba Consejo mayores
4	4/29/21 9:06:20	4/29/21 9:06:59	Óscar Orjuela García	1032421542	3177613237	ENTIDAD	Idartes - Programa Crea
5	4/29/21 9:10:52	4/29/21 9:12:11	Johana Rivera Osorio	52727125	3176710276	ENTIDAD	IDRD
6	4/29/21 9:06:22	4/29/21 9:29:50	Clara Consuelo Garcia	52.275.474	3115224616	ENTIDAD	Transmilenio S.A
7	4/29/21 9:42:26	4/29/21 9:44:57	Andrea Zabala	52494050	3185372915	ENTIDAD	Subred Integrada de Servicios de Salud NORTE E.S.E.
8	4/29/21 10:09:22	4/29/21 10:09:55	Olger David Forero Bermúdez	79747067	3204494456	ENTIDAD	SCRD
9	4/29/21 10:26:48	4/29/21 10:27:29	Oscar Murillo Ramírez	80826393	3114626467	ENTIDAD	Subdirección para la Vejez
10	4/29/21 10:28:15	4/29/21 10:29:00	LILIANA HERNÁNDEZ MURCIA	52697965	3208849421	ENTIDAD	SECRETARIA DESARROLLO ECONOMICO
11	4/29/21 10:30:43	4/29/21 10:31:32	Flor Marina Silva de Sotelo	41389581	3118266962	DELEGADO COMUNIDAD	Clss de Suba
12	4/29/21 10:32:16	4/29/21 10:32:16	Blanca Idali Rodriguez Rodrigue	41714367	3143701958	DELEGADO COMUNIDAD	Clss de Suba
14	4/29/21 10:36:59	4/29/21 10:37:40	Jessica Quiroz	53064832	3105582291	ENTIDAD	Alcaldía Local de Suba
15	4/29/21 10:38:46	4/29/21 10:39:11	Dayan Naranjo	1018459041	3016954237	ENTIDAD	Secretaría de movilidad
16	4/29/21 10:37:41	4/29/21 10:39:25	Alba Marina Parra	20953965	3002132845	ENTIDAD	Centro día
17	4/29/21 10:39:55	4/29/21 10:40:17	Daniel Rojas	1032445380	3138811075	ENTIDAD	IDPAC
18	4/29/21 10:39:31	4/29/21 10:40:58	Ivónn Andréa Moreno Figuered	53081913	3118114042	ENTIDAD	Secretaría Distrital de Integracion Social
19	4/29/21 10:57:59	4/29/21 10:59:16	vcitor soñett	72171532	3143641602	ENTIDAD	integración social
20	4/29/21 11:04:59	4/29/21 11:06:13	JEANNE VELEDA WILSON BAZILI	51827180	376707036	ENTIDAD	SECRETARIA DE EDUCACION DISTRITAL DLE
21	4/29/21 11:24:14	4/29/21 11:27:07	Eduvigis Mendoza de Archila	23255385	3138456994		
22	4/29/21 11:48:55	4/29/21 11:50:14	JEFFER NICOLAS MUÑOZ MORA	1014210214	3057115512	ENTIDAD	SECRETARIA DISTRITAL DE DESARROLLO ECONOMICO.
23	4/29/21 12:00:35	4/29/21 12:02:04	Ludovina Niviayo Torres	35502956	3163534824	DELEGADO COMUNIDAD	Cabido Indígena Muisca de Suba
24	4/29/21 12:20:24	4/29/21 12:23:04	Aureliano Bohórquez	19113542	3102181131	ENTIDAD	Concejo de sabiosysabias
25	4/29/21 12:33:12	4/29/21 12:34:52	Blanca Elsa Valero Daza	20498883	3103242344	ENTIDAD	Centro día suba
26	4/29/21 18:41:41	4/29/21 18:42:35	María Helena Esteban		3152928305	DELEGADO COMUNIDAD	Centro día alegría de vivir
27	4/29/21 18:42:44	4/29/21 18:43:23	Alberto Vargas		3112488886	DELEGADO COMUNIDAD	Deportes
28	4/29/21 18:43:32	4/29/21 18:44:11	Magdalena Arismendy		3105663318	DELEGADO COMUNIDAD	Copaco
29	4/29/21 18:44:18	4/29/21 18:44:56	Álvaro Mesa		3132566582	DELEGADO COMUNIDAD	Centro día alegría de vivir
30	4/29/21 18:45:07	4/29/21 18:45:26	Bárbara Bulla			DELEGADO COMUNIDAD	Cabildo Muisca de Suba
31	4/29/21 18:47:49	4/29/21 18:49:23	Herminia Merchan		3153920177	DELEGADO COMUNIDAD	Delegada grupos idrd
32	4/29/21 18:49:31	4/29/21 18:50:08	Rafael Mercado		3133623318	DELEGADO COMUNIDAD	Centro día alegría de vivir
33	4/29/21 19:20:16	4/29/21 19:20:59	Liliana marcela Gutiérrez Acever	43837282	3113004959	ENTIDAD	SDMUJER
35	4/29/21 19:58:06	4/29/21 19:58:58	MAYERLY MORALES CHAPARRO	53041959	3102514359	ENTIDAD	SUBDIRECCION LOCAL PARA LA INTEGRACION SOCIAL DE SUBA

ACTA N° 004

FECHA: Bogotá, _16_, abril de 2021

HORA: 08:300 am – 10:00 am

LUGAR: Reunión virtual, a través de plataforma Teams

TEMA: Comité Operativo Local de Envejecimiento y Vejez - Mesa Técnica de la Localidad de Suba.

ASISTENTES: Ver listado de asistencia

ORDEN DEL DÍA:

1. Saludo y bienvenida
2. Presentación de Novedades Apoyo económico Tipo C – Alcaldía Local.
3. Presentación de Novedades Distrito
4. Presentación de Novedades apoyo económico Cofinanciado tipo D.
5. Egresos Solicitud de Servicio
6. Varios y Cierre de la Mesa Técnica

DESARROLLO:

1. SALUDO Y BIENVENIDA

Se da inicio a la reunión dando un saludo de bienvenida a los participantes y asistentes a la mesa técnica y se realiza verificación de asistencia por parte de cada una de las personas mayores participantes, Alcaldía Local y Subdirección Local para la Integración Social de Suba.

Posteriormente se hace lectura del acta del mes anterior y acto seguido Andrés Santos hace énfasis frente un anónimo que recibieron en la alcaldía local frente a dos casos que no cumplían con los criterios para estar en el apoyo económico, motivó por el cual se realizó visita para validación de condiciones, las dos personas son del Cabildo Indígena una de ellas es la señora Martha Marlene Nidia González la queja era sobre ella y el hermano, se realizó el egreso de la señora en mención debido a que durante la visita se verificó que vive en casa propia, adicional a esto recibe renta de un apartamento ubicado en el mismo predio y a su vez recibe el apoyo del Cabildo, por lo cual se evidencia que no tiene vulnerabilidad y se realiza el egreso de forma efectiva, sin embargo el caso del señor aún no se ha definido debido a que si bien viven en el mismo predio, se encuentra en proceso de desenglobé no recibe renta y no paga arriendo, la esposa es pensionada pero los ingresos según reportan en un certificado entregado son de 700.000 motivo por el cual el caso continúa en seguimiento para definir si continúa o no.

Por otra parte se reporta el caso de la señora Ana Silvia Fajardo de Castañeda quien fue egresada por cambio en sus condiciones de vulnerabilidad, esto se dio debido a que la hija de la persona mayor había realizado la Solicitud del servicio por lo cual la profesional de la Alcaldía Sandra Gallego, realizó la visita de validación de condiciones evidenciando que no cumplía los criterios para ingresar al servicio y a su vez verifica que la señora Ana Silvia es beneficiaria el apoyo económico, motivo por el cual la profesional pone la alerta y se programa a otra profesional para que se le realice visita de validación de condiciones para evaluar su permanencia en el servicio, se evidencio que en la primera visita realizada se ocultó información importante, por lo cual se identificó que no cumplía y se realizó el egreso.

Adriana Vargas presenta los 22 ingresos de la alcaldía haciendo claridad que las personas mayores que se van a presentar no tienen la edad mayor dentro de la lista de espera, a pesar que se ha recomendado por parte de Andrés Santos que se ingresen las personas con mayor edad dentro de la lista. Sin embargo, Adriana resalta la labor y el compromiso del equipo del apoyo económico C para realizar las visitas de validación de condiciones para los ingresos, resaltando los conceptos que sus compañeros han realizado de manera asertiva evidenciado el alto grado de vulnerabilidad que presentan las Personas Mayores.

Adicionalmente Andrés retoma el caso de la señora Lancheros el cual por parte de la funcionaria de la Alcaldía Local Viviana Mejía quien ha podido establecer un vínculo de confianza con la Persona Mayor, durante la visita realizada por la funcionaria y en compañía de la Secretaria Distrital de Integración Social se logro que el hijo fuera llevado a una institución debido a que se estaban presentando varias situaciones familiares debido a sus enfermedades, afectando su calidad de vida, se logro desbloquear la tarjeta y así poder pagar el arriendo que debía la persona mayor, los avances realizados a partir de los seguimientos realizados han sido reportados en la mesas técnicas que se han realizado durante este año.

Andrés refiere que debido a que la situación que presenta es compleja por lo cual informa al comité, que la señora debería recibir una atención más especializada, diferente al apoyo económico manifestando que podría ser la de un centro de protección, ya que no cuenta con una red de apoyo familiar, su único hijo presenta Discapacidad mental y no puede asumir el cuidado a la señora, y a pesar del acompañamiento brindado por parte de la profesional que lleva el caso ha sido muy difícil resolver todas las situaciones que se presenta, Viviana Mejía interviene informando las novedades presentas con la Persona Mayor la última semana, donde su salud e integridad que se han visto muy afectadas, sin embargo Viviana reporta que ha sido muy complicado solicitar cita médica para una revisión y un chequeo general debido a la pandemia; Ivonn Moreno sugiere que se contacten con la Subred Norte y solicitar apoyo para priorizar su atención médica; a su vez Adriana Vargas sugiere que este caso debe ir a otra instancia ya que el caso de la Señora Lancheros no es el único que se ha presentado y pues no se ha logrado brindar el apoyo que ellos requieren para que su integridad no se vea afectada ya que los cupos en los Centros de Protección son limitados.

Finalmente, Andrés Santos solicita escalar el caso a Nivel Central con el fin de solicitar información y directriz sobre que se podría hacer para poder ingresar a la Persona Mayor a un Centro de Protección.

Luego de las precisiones realizadas por parte de la Alcaldía Local, el acta es aprobada por los asistentes.

2. PRESENTACIÓN DE NOVEDADES APOYO ECONÓMICO TIPO C – ALCALDÍA LOCAL.

Desde la Alcaldía Local de Suba, el Profesional Andrés Santos presenta las siguientes novedades, las cuales han sido gestionadas entre el mes de marzo y abril

Egresos apoyo económico tipo C cincuenta y cuatro (33) egresos: (4) por cambio en la situación de vulnerabilidad o inseguridad económica que motivó el ingreso al servicio de apoyo económico, (23) por fallecimiento de la persona mayor, (02) por traslado a otra localidad y (04) por traslado a otro municipio.

No	CEDULA	CAUSA DE EGRESO DE ACTIVO	NOMBRES	1 APELLIDO	2 APELLIDOS	TIPO DE SUBSIDIO	N° DE RESOLUCIÓN DE INGRESO O FECHA DE INGRESO
1	20161728	FALLECIMIENTO DE LA PERSONA MAYOR.	MARIA AURELIA	RINCON	AMAYA	APOYO ECONOMICO TIPO C	30/11/2011
2	28503890	FALLECIMIENTO DE LA PERSONA MAYOR.	MARIA LUISA	CADENA	DE GONZALEZ	APOYO ECONOMICO TIPO C	31/05/2017
3	21044746	FALLECIMIENTO DE LA PERSONA MAYOR.	ROSA	SARAY	ROA	APOYO ECONOMICO TIPO C	28/10/2015
4	106420	FALLECIMIENTO DE LA PERSONA MAYOR.	JORGE ARTURO	SANCHEZ	MILLAN	APOYO ECONOMICO TIPO C	30/11/2011
5	1639465	FALLECIMIENTO DE LA PERSONA MAYOR.	URBANO	VARGAS	TRUJILLO	APOYO ECONOMICO TIPO C	28/11/2015
6	1650305	FALLECIMIENTO DE LA PERSONA MAYOR.	HECTOR HERNANDO	CARVAJAL	MURCIA	APOYO ECONOMICO TIPO C	28/11/2015
7	41627955	TRASLADO DE LOCALIDAD	ANA DEL CARMEN	DUEÑAS	MORENO	APOYO ECONOMICO TIPO C	27/09/2012
8	19208883	FALLECIMIENTO DE LA PERSONA MAYOR.	DIOSELINO	GONZALEZ	BEJARANO	APOYO ECONOMICO TIPO C	29/12/2013
9	17042029	FALLECIMIENTO DE LA PERSONA MAYOR.	LUIS FERNANDO	CUBIDES	0	APOYO ECONOMICO TIPO C	28/04/2016
10	482402	FALLECIMIENTO DE LA PERSONA MAYOR.	JOSE ROBERTO	LOPEZ	PADILLA	APOYO ECONOMICO TIPO C	26/12/2015

11	41307816	FALLECIMIENTO DE LA PERSONA MAYOR.	RITA MARIA LORENZA	CAMINO	AYALA	APOYO ECONOMICO TIPO C	28/06/2015
12	41305575	FALLECIMIENTO DE LA PERSONA MAYOR.	GLORIA	TELLEZ	0	APOYO ECONOMICO TIPO C	30/11/2011
13	17116950	FALLECIMIENTO DE LA PERSONA MAYOR.	FRANCISCO ANTONIO	PULIDO	CALDERON	APOYO ECONOMICO TIPO C	30/11/2011
14	21056186	FALLECIMIENTO DE LA PERSONA MAYOR.	MARIA DEL CARMEN	CASTRO	CHURQUE	APOYO ECONOMICO TIPO C	31/10/2019
15	144410	FALLECIMIENTO DE LA PERSONA MAYOR.	RAFAEL HUMBERTO	BONELL	MARTINEZ	APOYO ECONOMICO TIPO C	26/12/2015
16	20190808	FALLECIMIENTO DE LA PERSONA MAYOR.	MARIA GABRIELA	FARIAS	DE MILLAN	APOYO ECONOMICO TIPO C	31/05/2017
17	41505876	TRASLADO DE MUNICIPIO	GLORIA CECILIA	VELASQUEZ	GONZALEZ	APOYO ECONOMICO TIPO C	29/01/2016
18	2244722	FALLECIMIENTO DE LA PERSONA MAYOR.	EDUARDO	MONTERO	0	APOYO ECONOMICO TIPO C	31/03/2017
19	28626136	TRASLADO DE MUNICIPIO	ANA LUCIA	REYES	NUÑEZ	APOYO ECONOMICO TIPO C	31/05/2017
20	33122750	TRASLADO DE LOCALIDAD	BIENVENIDA DEL CARMEN	QUINTANA	CARABALLO	APOYO ECONOMICO TIPO C	26/10/2015
21	21140113	CAMBIO EN LA SITUACIÓN DE VULNERABILIDAD O INSEGURIDAD ECONÓMICA QUE MOTIVÓ EL INGRESO AL SERVICIO DE APOYO ECONÓMICO.	ANA SILVIA	FAJARDO	DE CASTAÑEDA	APOYO ECONOMICO TIPO C	28/10/2015
22	20953082	CAMBIO EN LA SITUACIÓN DE VULNERABILIDAD O INSEGURIDAD ECONÓMICA QUE MOTIVÓ EL INGRESO AL SERVICIO DE APOYO ECONÓMICO.	MARTA MARLEN	NIVIA	GONZALEZ	APOYO ECONOMICO TIPO C	30/09/2016
23	20952971	FALLECIMIENTO DE LA PERSONA MAYOR.	JUANA	YUSUNGUAIRA	DE YOPASA	APOYO ECONOMICO TIPO C	29/10/2015

24	41312721	FALLECIMIENTO DE LA PERSONA MAYOR.	LEONOR	VINCHERY	SANTANA	APOYO ECONOMICO TIPO C	29/04/2015
25	35325780	TRASLADO DE MUNICIPIO	MARIA DEL ROSARIO	PIRAJAN	SUAREZ	APOYO ECONOMICO TIPO C	30/11/2015
26	21114574	CAMBIO EN LA SITUACIÓN DE VULNERABILIDAD O INSEGURIDAD ECONÓMICA QUE MOTIVÓ EL INGRESO AL SERVICIO DE APOYO ECONÓMICO.	SOFIA	SABOGAL	DE GAITAN	APOYO ECONOMICO TIPO C	30/09/2015
27	153112	CAMBIO EN LA SITUACIÓN DE VULNERABILIDAD O INSEGURIDAD ECONÓMICA QUE MOTIVÓ EL INGRESO AL SERVICIO DE APOYO ECONÓMICO.	ARNOLDO	MARTINEZ	0	APOYO ECONOMICO TIPO C	28/06/2014
28	19347683	FALLECIMIENTO DE LA PERSONA MAYOR.	HERNAN	CAMACHO	JIMENEZ	APOYO ECONOMICO TIPO C	29/05/2015
29	28739473	FALLECIMIENTO DE LA PERSONA MAYOR.	GLADYS	PARRA	CARVAJAL	APOYO ECONOMICO TIPO C	28/10/2015
30	4558262	FALLECIMIENTO DE LA PERSONA MAYOR.	JOSE ALDEMAR	JURADO	ZAPATA	APOYO ECONOMICO TIPO C	26/02/2016
31	43058	FALLECIMIENTO DE LA PERSONA MAYOR.	LUIS FELIPE	CAMARGO		APOYO ECONOMICO TIPO C	31/08/2015
32	23596013	FALLECIMIENTO DE LA PERSONA MAYOR.	LUCRECIA	RUIZ	CUTA	APOYO ECONOMICO TIPO C	24/05/2018
33	3654978	TRASLADO DE MUNICIPIO	LUIS ALBERTO	ALBARRACIN	BAEZ	APOYO ECONOMICO TIPO C	30/06/2015

Ingresos Apoyo Económico Tipo C, cincuenta y cuatro (54): Validaciones realizadas a lista de priorización asignada de Vulnerables remitida por la DADE de la Secretaría Distrital de Integración Social.

N°	CUDULA	CONCEPTO PROFESIONAL	NOMBRES	1 APELLIDO	2 APELLIDOS	TIPO DE SUBSIDIO	FECHA DE SOLICITUD DEL SERVICIO
1	5947351	EL SEÑOR EDGAR LAVADO DE 64 AÑOS DE EDAD, ES VICTIMA DEL CONFLICTO ARMADO, DESPLAZAD DEL LIBANO TOLIMA DESDE HACE 12 AÑOS, VIVE EN UNA HABITACION EN ARRIENDO MIENTRAS SU HIJA TRABAJA COMO INTERNA EN CASAS DE FAMILIA Y CUBRE LOS GASTOS DE ARRIENDO Y ALIMENTACION, PERCIBE UN INGRESO DE 800.000 MIL PESOS QUE NO SUPERAN EL MSMLV POR BUCLEO FAMILIAR, TENE SALUD SUBSIDIADO COMO POBLACION ESPECIAL, SE SUGIERE EL INGRESO AL ADULTO MAYOR AL PROGRAMA DE SUBSIDIO C DE LA ALCALDIA LOCAL DE SUBA.	EDGAR	LAVADO	SABOGAL	APOYO ECONOMICO TIPO C	25/09/2017
2	41704099	EL ADULTO MAYOR, SE ENCUENTRA EN ESTADO DE VULNERABILIDAD, SUS INGRESOS NO SUPERAN MEDIO SALARIO MÍNIMO, SU RED DE APOYO NO ALCANZA A CUBRIR SUS NECESIDADES.	ESPERANZA	LOZANO	0	APOYO ECONOMICO TIPO C	24/10/2017
3	51566097	EL ADULTO MAYOR, SE ENCUENTRA EN ESTADO DE VULNERABILIDAD, SUS INGRESOS NO SUPERAN MEDIO SALARIO MÍNIMO, SU RED DE APOYO NO ALCANZA A CUBRIR SUS NECESIDADES.	LEILA	PULECIO	VALBUENA	APOYO ECONOMICO TIPO C	4/12/2017
4	40009225	EL ADULTO MAYOR VIVE SOLA EN UNA HABITACION SONDE COMPARTE COCINA Y BAÑO, LA CASA ES FAMILIAR POR ESTA RAZON NO PAGA ARRIENDO PERO SI TIENE QUE PAGAR SERVICIOS Y LAS NECESIDADES BASICAS LAS SOLVENTA SU HIJA QUE NO VIVE CON ELLA , NO LE PUEDE COLABORAR COMO ELLA QUISIERA PORQUE TIENE SU PROPIA FAMILIA Y CUENTA CON LOS RECURSOS NECESARIOS PARA SOLVENTAR TODAS SUS NECESIDADES BASICAS. ACTUALMENTE UTILIZA PAÑALES Y ESTO NO SE LOS CUBRE LA EPS Y UTILIZA OXIGENO 24 HORAS. SE EVIDENCIA VULNERABILIDAD CUMPLE CON LOS CRITERIOS PARA RECIBIR EL APOYO ECONOMICO	ALICIA	CAMARGO	ALBA	APOYO ECONOMICO TIPO C	1/06/2017
5	41782688	SE SUGIERE DAR INGRESO PARA RECIBIR EL SUBSIDIO DE PERSONA MAYOR "SUBSIDIO C" PUESTO QUE ES UNA PERSONA QUE SUFRE DE VULNERABILIDAD ECONOMICA ALTA, DE TRABAJO O INGRESOS QUE ELLA PUEDE CONSEGUIR, TAMBIEN DEPENDE SU HIJO QUE SUFRE DISCAPACIDAD (PARAPLEJICO) EN SILLAS DE RUEDAS, ELLA SOLO CUENTA CON LO QUE PUEDE TRABAJAR MEDIO TIEMPO PARA CUBIR LAS OBLIGACIONES DEL ARRIENDO, SERVICIOS Y ALIMENTACIÓN, ESTA PERSONA NESECITA LA AYUDA ECONOMICA CON EL SUBSIDIO C. PARA PODER UN POCO DE ESTABILIDAD TANTO ECONOMICA COMO EMOCIONAL.	MARIA ISABEL	LOPEZ	VEGA	APOYO ECONOMICO TIPO C	4/12/2017
6	51586416	SE EVIDENCIA QUE LA PERSONA MAYOR NECESITA DEL APOYO DEBIDO A QUE SU CONDICIÓN EN MATERIA ECONOMICA ES LIMITADA Y NO PUEDE DESEMPEÑAR LABORES QUE LE REPRESENTEN INGRESOS YA QUE EN EL DÍA ES CUIDADORA DE SU MAMÁ DE 87 AÑOS QUE PRESENTA VARIAS AFECTACIONES MÉDICAS Y FÍSICAS NECESITANDO ASISTENCIA	RUTH ESPERANZA	DIAZ	TORRES	APOYO ECONOMICO TIPO C	4/05/2016

		<p>CONSTANTE. VIVE CON SU ESPOSO DE LA TERCERA EDAD QUIEN NO TIENE PENSIÓN Y NO TRABAJA A CAUSA DE MOLESTIAS MÉDICAS Y CON SU HIJO QUE SE ENCUENTRA EN CONDICIÓN DE ADICCIÓN A SUSTANCIAS PSICOACTIVAS. POR LO TANTO, SU FAMILIA NO CUENTA CON INGRESOS Y ACTUALMENTE SE SOSTIENEN CON UNA AYUDA MENSUAL DE \$100.000 PESOS POR PARTE DE SU HIJA, MERCADO Y ALGO DE DINERO QUE LES BRINDAN AMIGOS Y FAMILIARES SIN EMBARGO MES A MES SE ESTÁN DEJANDO DE ATENDER NECESIDADES BÁSICAS CAUSANDO INCERTIDUMBRE E INTRANQUILIDAD. POR CONSIGUIENTE, SE HACE NECESARIO PRIORIZAR EL INGRESO AL BENEFICIO DEL SUBSIDIO C.</p>					
7	40012979	<p>LA SEÑORA CELINA DIAZ DE 67 AÑOS DE EDAD, NO PUEDE GENERAR INGRESOS PROPIOS, TIENE UNA ENFERMEDAD TERMINAL Y LA SITUACION ECONOMICA ES PRECARIA PORQUE SOLO UN INTEGRANTE DEL HOGAR TRABAJA Y GENERA UN INGRESO MINIMO DE 908.000 , PARA SOSTENER 5 MIEMBROS QUE CONFORMAN EL NUCLEO FAMILIAR, LO QUE NO SUPERA EL MSMLV. ADEMAS VIVEN EN ARRIENDO Y NO TIENE PATRIMONIO QUE LA SOLVENTE, POR LO ANTERIOR SE SOLICITA EL INGRESO DEL ADULTO MAYOR AL PROGRAMA DE SUBSIDIO C DE LA ALCALDIA LOCAL DE SUBA.</p>	CELINA	DIAZ	DE PINEDA	APOYO ECONOMICO TIPO C	29/01/2018
8	51696942	<p>Una vez realizada visita de validación de condiciones, la persona mayor cumple con criterios para ingresar al programa apoyo económico. La familia no cuenta con recursos para sus necesidades básicas, el jefe conociendo la situación de la familia le colaboro con el pago de 2 meses de arriendo, sus hijos le colaboran ocasionalmente para el pago de servicios; la persona mayor tiene dos nietos su cargo de 18 y 6 años, se observa angustia de la persona mayor por no tener alimentos que brindarle al menor, sus hijos se encuentran desempleados y están en búsqueda de trabajo, están realizando actividades en plaza o descargando camiones para poder comprar alimentos a diario, se evidencian altísimas condiciones de vulnerabilidad, no cuenta con más apoyo de su red social para el pago de sus obligaciones, se identifica inseguridad económica y alimentaria de la familia.</p>	BENILDA	AMARILLO	DE SANABRIA	APOYO ECONOMICO TIPO C	4/12/2017
9	34977694	<p>Se realiza visita de validación de condiciones evidenciando que la persona mayor de 64 años cumple con criterios para ingresar al programa apoyo económico, se identificaron problemas asociados como carencia de redes de apoyo, carencia de alimentos y víctima de conflicto armado, las condiciones habitacionales son buenas sin embargo existe carencia de recursos para la satisfacción de sus necesidades, los ingresos de la familia son \$500.000, informan que la familia para la cual trabaja su hija no cuenta con recursos para seguir pagando el arriendo de la quinta, en el mes de agosto realizaran entrega de la casa y su hija quedara sin trabajo, como principal factor de riesgo para la familia, se evidencia inseguridad económica y altísimas condiciones de vulnerabilidad de la persona</p>	MARLENE DEL SOCORRO	BABILONIA	BURGOS	APOYO ECONOMICO TIPO C	4/12/2017

		mayor.					
10	19378074	Una vez realizada visita, la persona mayor cumple con criterios para ingresar al apoyo económico tipo C, los ingresos de la persona no superan medio SMMLVB, vive en arriendo por la carencia de recursos realiza pago de la habitación diariamente, se evidencia condiciones habitacionales inadecuadas, no cuenta con red de apoyo familiar, es trabajador por cuenta propia reciclando, su alimentación depende del apoyo de personas que lo conocen o por su colaboración le brindan alimentos se evidencia altas condiciones de vulnerabilidad, se encuentra en libertad condicional, refiere que se le perdió su cedula por tal razón se anexa comprobante de denuncia de pérdida de documento, si como documentos de su situación judicial actual.	JORGE ENRIQUE	GUERRERO	LEON	APOYO ECONOMICO TIPO C	7/06/2017
11	28239248	PROFESIONAL REALIZA VALIDACION DE CONDICIONES Y LA PERSONA MAYOR NECESITA DEL APOYO ECONOMICO YA QUE NO TIENE NINGUN INGRESOS SU APOYO ES SU HIJA NO ALCANMZA A SUPLIR SUS NECESIDADES BASICAS, ES NOTORIO EN LA VISITA DOMICILIARIA QUE LA PERSONA MAYOR TIENE ANGUSTIA PPOR SU SITUACION ECONOMICA POR TNATO CUMPLE CON LOS CRITERIOS PARA INGRESAR AL APOYO ECONOMICO	URBINDA	VASQUEZ	DE GUTIERREZ	APOYO ECONOMICO TIPO C	14/08/2017
12	35315969	EL ADULTO MAYOR, SE ENCUENTRA EN ESTADO DE VULNERABILIDAD, SUS INGRESOS NO SUPERAN MEDIO SALARIO MÍNIMO, SU RED DE APOYO NO ALCANZA A CUBRIR SUS NECESIDADES.	MARIA AURORA	LOPEZ	GARCIA	APOYO ECONOMICO TIPO C	10/05/2016
13	35495741	PROFESIONAL REALIZA VISITA DOMICILIARIA Y EVIDENCIA QUE EL ADULTO MAYOR NECESITA DEL APOYO ECONOMICO POR SUS NULAS REDES DE APOYO SUS CONDICIONES HABITACIONALES SON ACEPTABLES POR TANTO CUMPLE CON LOS CRITERIOS PARA INGRESAR.	LUZ MARINA	RODRIGUEZ	ROMERO	APOYO ECONOMICO TIPO C	10/05/2017
14	35496214	SE EVIDENCIA, CARENCIA ALIMENTOS, AUSENCIA FAMILIAR YA QUE SUS HIJOS VIVEN EN OTRA LOCALIDAD Y CADA UNO TIENE SU HOGAR POR TAL MOTIVO EL APOYO ES MÍNIMO, LOS INGRESOS SON BAJOS PARA SU MÍNIMO VITAL POR LO ANTERIORMENTE DESCRITO SE SUGIERE SEA INGRESADA AL PROGRAMA DE SUBSIDIO TIPO C	CLARA INES	CHAVES	GIRAL	APOYO ECONOMICO TIPO C	16/05/2017

15	35501804	SE RECOMIENDA EL INGRESO DE LA PERSONA MAYOR AL APOYO ECONOMICO TIPO C YA QUE LOS INGRESOS PER CAPITA SON INFERIORES AL 50% DE 1SMLV. ADEMÁS, LA PERSONA MAYOR NO SE ENCUENTRA EN EDAD PRODUCTIVA Y AUNQUE EXISTE UNA RED APOYO, EL GRUPO FAMILIAR NO CUENTA CON INGRESOS PROPIOS ESTABLES. SE EVIDENCIA DISMINUCION EN LA CALIDAD DE LOS ALIMENTOS.	AURA MARIA	NOVA	DE MORA	APOYO ECONOMICO TIPO C	19/09/2017
16	40050143	SE RECOMIENDA EL INGRESO DE LA PERSONA MAYOR AL APOYO ECONOMICO TIPO C YA QUE LA PERSONA MAYOR NO CUENTA CON INGRESOS PROPIOS Y AUNQUE SE EVIDENCIA UNA RED DE APOYO, ESTA SE VE LIMITADA YA QUE UNO DE SUS HIJOS PUEDE AYUDARLE DE FORMA ESPORADICA Y SU HIJA LE CUBRE LOS GASTOS DE VIVIENDA PERO SE EVIDENCIA UNA BAJA EN LA CALIDAD DE LOS ALIMENTOS.	BLANCA GLADYS	PEÑA	QUIÑONES	APOYO ECONOMICO TIPO C	29/06/2017
17	41706169	LA SEÑORA LUZ MARINA CHITIVA DE 64 AÑOS DE EDAD, VIVE CON OTRO ADULTO MAYOR, SU HERMANA. NO PAGAN ARRIENDO PORQUE VIVEN EN LA CASA QUE DEJO EL ESPOSO DE SU HERMANA QUIEN ES VIUDA. EL INGRESO QUE PERCIBE LA SEÑORA LUZ MARINA ES ESPORADICO DE \$240.000 Y NO ES FIJO, MAS EL APOYO ECONOMICO DE COLOMBIA MAYOR QUE PERCIBE SU HERMANA POR VALOR DE "200.000 EN TOTAL EL INGRESO APROXIMADO ES DE \$440.000, QUE O SUPERA EL MSMLV, POR NUCLEO FAMILIAR, POR LO QUE SE SUIERE EL INGRESO DEL ADULTO MAYOR AL PROGRAMA DE SUBSIDIO C DE LA ALCALDIA LOCAL DE SUBA.	LUZ MARINA	CHITIVA	MANCERA	APOYO ECONOMICO TIPO C	23/11/2017
18	51564848	EL ADULTO MAYOR, SE ENCUENTRA EN ESTADO DE VULNERABILIDAD, SUS INGRESOS NO SUPERAN MEDIO SALARIO MÍNIMO, SU RED DE APOYO NO ALCANZA A CUBRIR SUS NECESIDADES.	FIDELIGNA	MARTINEZ	SANCHEZ	APOYO ECONOMICO TIPO C	23/06/2017
19	79144389	SE EVIDENCIA, CARENCIA DE ALIMENTOS, SOLEDAD, AUSENCIA FAMILIAR, SU SALUD ESTA DESCUIDADA AL IGUAL QUE SU LUGAR DE VIVIENDA, NO CUENTA CON FAMILIA COMO UNA ESPOSA E HIJOS QUE ESTEN ATENTOS A EL. QUE AUNQUE LE CORRESPONDA UN 50% DE LA VIVIENDA POR HERENCIA, LO QUE RECOJE EN ARRIENDO SOLO LE CORRESPONDE UN 50% DE ESTE Y ESTOS INGRESOS NO SON SUFICIENTES PARA SU SUSTENTO DEL MINIMO VITAL. POR TODO LO ANTERIORMENTE EXPUESTO SE SUGIERE QUE SEA INGRESADO AL PROGRAMA DE SUBSIDIO TIPO C.	ALFONSO	IBAGUE	0	APOYO ECONOMICO TIPO C	1/09/2016

20	51552916	LA SEÑORA DORIS VIVE CON SU ESPOSO Y CU HIJO UNICO.SU HIJO TRABAJA EN KFC Y SU ESPOSO TRABAJA LOS FINES DE SEMANA EN UN RESTAURANTE .SU HIJO ES EL UNICO QUE GENERA INGRESOS CONSTANTES EN EL HOGAR. VIVEN EN ARRIENDO,MANIFESTADO POR EL ADULTO MAYOR NO TIENE MAS REDES DE APOYO.AL REALIZAR LA VISITA SE OBSERVA VULNERABILIDAD EN EL DOMICILIO.SUMADOS LOS INGRESOS NO SUPERA LA MITAD DE UN SALRIO MINIMO POR CABEZA SE EVIDENCIA VULNERABILIDAD CUMPLE CON LOS CRITERIOS PARA RECIBIR EL APOYO ECONOMICO.	DORIS	VALENCIA	TORRES	APOYO ECONOMICO TIPO C	29/02/2016
21	41696414	LA SEÑORA MARIA DOLLY VIVE CON SU HIJO EL ES EL UNICO QUE GENERA INGRESOS EN EL HOGAR TRABAJA DE MANERA OCASIONAL COMO CONTRATISTA,REFERIDO POR ELLA DEBE \$3.000.000 DE ARRIENDO .DEBIDO A SUS INGRESOS NO SE PUEDE CUBRIR TODAS LAS NECESIDADES Y POR SU EDAD NO ES FACIL CONSEGUIR EMPLEO,NO TIENE MAS REDES DE APOYO QUE SU HIJO SE EVIDENCIA VULNERABILIDAD CUMPLE CON LOS CRITERIOS PARA RECIBIR EL APOYO ECONOMICO	MARIA DOLLI	GIRALDO	PAREJA	APOYO ECONOMICO TIPO C	15/12/2016
22	3153890	Familia nuclear compuesta por pareja de adultos mayores de 63 y 64 años, la persona mayor cumple con criterios para ingresar al programa apoyo económico tipo C, se evidencian condiciones de vulnerabilidad, escasas redes de apoyo y refieren que en ocasiones carecen de alimentos, los ingresos de la familia no superan media SMMLV por integrante, se encuentra en tratamiento y controles periódicos, informan que tiene un hijo pero no puede aportarles económicamente, no cuentan con puntaje de Sisbén, sin embargo la persona mayor y su esposa solicitaron nuevamente la encuesta y se encuentran a espera de la visita por parte de planeación, viven en un apartamento pequeño con permiso de un amigo quien tiene un taller de reparación de televisores, no pagan arriendo pero deben aportar con el pago de servicios.	LUIS ERNESTO	AVILA	SANCHEZ	APOYO ECONOMICO TIPO C	9/06/2017
23	79233448	Persona mayor de 62 años se encuentra en tratamiento de sus enfermedades, una vez realizada visita de validación de condiciones cumple con criterios para ingresar al programa apoyo económico tipo C, se evidencian altísimas condiciones de vulnerabilidad, los recursos son escasos y esporádicos para la satisfacción de sus necesidades básicas, cuenta con apartamento pero se encuentra en tramites con sus hermanos, ya que la vivienda es familiar, se evidencia carencia de alimentos y redes de apoyo, los ingresos depende del aporte dado por uno de sus hermanos, las relaciones familiares sn conflictivas, cuenta con solo recursos para el pago de servicios evidenciando inseguridad alimentaria,. A pesar que su puntaje del Sisbén es D4 no pobre, no vulnerable se evidencian factores de riesgo, condiciones de vulnerabilidad, la persona mayor solicito nueva encuesta de Sisbén, por inconformidad de grupo asignado.	JOSE SEGUNDO	MERCHAN	GOMEZ	APOYO ECONOMICO TIPO C	4/12/2017

24	41736541	SE RECOMIENDA EL INGRESO DE LA PERSONA MAYOR YA QUE EL INGRESO PER CAPITA ES INFERIOR AL 50%DE 1SMLV. LOS INGRESOS DEL GRUPO FAMILIAR SON VARIABLES YA QUE LA PERSONA MAYOR Y SU PAREJA TRABAJAN DE MANERA INFORMAL EN ALGUNAS FERIAS QUE ORGANIZA EL IPES EN EL ESPACIO PUBLICO. SU RED DE APOYO SOLAMENTE PUEDE HACERSE PAGO DE AFILIACION A LA SEGURIDAD SOCIAL.	MARIA AURORA	MAHECHA		APOYO ECONOMICO TIPO C	25/04/2016
25	41756202	SE EVIDENCIA QUE LA PERSONA MAYOR NECESITA DEL APOYO DEBIDO A QUE NO CUENTA CON INDEPENDENCIA ECONOMICA Y ESTO ESTÁ AFECTANDO SU CALIDAD DE VIDA Y ESTADO DE ANIMO, POR SU AVANZADA EDAD Y CONDICIÓN MÉDICA SIENDO DIAGNOSTICADA CON HIPERTENSIÓN, HIPOTIROIDISMO Y OSTEOPOROSIS NO LE ES POSIBLE REALIZAR ALGUNA ACTIVIDAD PRODUCTIVA QUE LE GENERE INGRESOS. ELLA VIVE CON UNA JOVEN DE QUIEN SE HIZO CARGO DESDE QUE TENÍA CUATRO AÑOS, PERO A LA FECHA NO EXISTE NINGÚN VÍNCULO FAMILIAR LEGALMENTE. ES IMPORTANTE RESALTAR QUE ELLA NO TUVO HIJOS Y NO CUENTA CON FAMILIARES CERCA, ALLÍ TIENE TECHO Y ALIMENTACIÓN SIN EMBARGO MES A MES SE LE PRESENTAN NECESIDADES QUE NO ALCANZA A CUBRIR, MANIFIESTA INCERTIDUMBRE FRENTE A LA POSIBLE CARENCIA DE TECHO Y APOYO YA QUE EL INMUEBLE EN EL QUE VIVEN CON LA JOVEN SE ENCUENTRA EN SUCESIÓN Y LEGALMENTE LA JOVEN NO TIENE RESPONSABILIDAD DIRECTA CON ELLA. POR LO TANTO, SE HACE NECESARIO PRIORIZAR EL INGRESO AL BENEFICIO DEL SUBSIDIO C.	AMPARO	QUICENO	MORENO	APOYO ECONOMICO TIPO C	9/05/2017
26	6022687	SE EVIDENCIA QUE LA PERSONA MAYOR NECESITA DEL APOYO DEBIDO A QUE SU CONDICIÓN ECONOMICA ES LIMITADA, SUS INGRESOS SON INESTABLES POR LA INFORMALIDAD DE SU TRABAJO Y CON EL TIEMPO TIENDEN A DISMINUIR POR SU AVANZADA EDAD, SU ESPOSA ES DE LA TERCERA EDAD Y SIGUE TRABAJANDO YA QUE NO CUENTA CON LAS SEMANAS REQUERIDAS PARA LA PENSIÓN, SU HIJA ES MADRE SOLTERA DE UNA NIÑA DE DOS AÑOS Y TRABAJA DEVENGANDO UN SMLV, CABE SEÑALAR QUE AÚN CON LOS INGRESOS DE SU ESPOSA E HIJA SE VEN ALCANZADOS MES A MES PARA CUBRIR LA TOTALIDAD DE NECESIDADES BÁSICAS QUE PRESENTA EL NÚCLEO FAMILIAR. POR LO TANTO, SE DEBE TENER EN CUENTA PARA EL INGRESO AL BENEFICIO DE SUBSIDIO C.	ALFONSO	RUEDA	BORJA	APOYO ECONOMICO TIPO C	19/05/2017

27	41788687	UNA VEZ HECHA LA VISITA A LA SEÑORA ROSALBA ESPINOSA SEGUA Y HECHOS LOS RESPECTIVOS CRUCES DE INFORMACIÓN, SE SUGIERE HACER EL INGRESO PARA QUE RECIBA EL SUBSIDIO C, PUESTO QUE ES EVIDENTE QUE ES UNA PERSONA QUE NO RECIBE PENSION ALGUNA Y SUS INGRESOS SON MUY LIMITADOS, PARA LOS GASTO QUE GENERA A DIARIO, ADEMÁS LA RED DE APOYO FAMILIAR NO CUENTA CON SUFICIENTES RECURSOS PARA AYUDAR A CUBRIR SUS GASTOS ECONOMICOS.	ROSALBA	ESPINOSA	SEGURA	APOYO ECONOMICO TIPO C	19/09/2017
28	51584873	SE EVIDENCIA, HACINAMIENTO, SOLEDAD AUSENCIA FAMILIAR, NO HAY APOYO ECONÓMICO, CARENCIA ALIMENTOS., PERSONA VULNERABLE, ESTABA TRABAJANDO COMO EMPLEADA DOMESTICA POR DÍAS PERO HACE 15 DÍAS SE QUEDO SIN TRABAJO CON EL QUE TENIA SU SUSTENTO E INGRESO ECONOMICO. POR TODO LO ANTERIORMENTE DESCRITO SUGIERO SEA INGRESADA AL PROYECTO DE PERSONA MAYOR SUBSIDIO TIPO C.	ANA LUCIA	MORALES	SEGURA	APOYO ECONOMICO TIPO C	23/06/2017
29	41660452	ADULTA DE 66 AÑOS. AUNQUE CUENTA CON AUTONOMÍA PARA SUS ACTIVIDADES DE AUTOCUIDADO, TOMA MEDICAMENTOS PARA EL COLESTEROL E INFECCIONES URINARIAS. SE ENCUENTRA EN EL RÉGIMEN SUBSIDIADO. SUS INGRESOS PROVIENEN DE LOS SERVICIOS GENERALES, ACTIVIDAD QUE REALIZA ESPORÁDICAMENTE Y POR LO CUAL DEVENGA \$40.000 MENSUALES APROXIMADAMENTE. VIVE EN EL APARTAMENTO DE UNA SOBRINA (QUIEN ESTÁ PAGANDO EL APARTAMENTO) CON SU HERMANA DE 64 AÑOS Y UNA SOBRINA DE 23 (NINGUNA DE ELLAS PERCIBE INGRESOS). LOS GASTOS DE MANUTENCIÓN DEL NÚCLEO FAMILIAR, LOS CUBRE LA HIJA MAYOR DE SU HERMANA (QUIEN NO VIVE CON ELLAS). SUS REDES DE APOYO SON SU HERMANA Y SUS 2 SOBRINAS, LA ADULTA NO TIENE HIJOS. LA ADULTA CUMPLE CRITERIOS DE VULNERABILIDAD SE SUGIERE SU INGRESO PARA CONTRIBUIR A SU AUTONOMÍA ECONÓMICA.	ROSA ELVIRA	RESTREPO	TORRES	APOYO ECONOMICO TIPO C	7/06/2018

30	9515381	ADULTO DE 69 AÑOS. AFILIADO AL RÉGIMEN SUBSIDIADO COMO CABEZA DE FAMILIA. VIVE EN APARTAMENTO PROPIO CON SU ESPOSA DE 57 Y SU HIJO DE 22 AÑOS. EL ADULTO SE DEDICA OCASIONALMENTE A REALIZAR TRABAJOS DE CONSTRUCCIÓN DE LO CUAL PERCIBE \$300.000 APROXIMADAMENTE. EL ADULTO SOLO TIENE UN HIJO, POR LO QUE SU RED DE APOYO SON SU ESPOSA E HIJO. LOS INGRESOS DEL NÚCLEO SON DE \$1.000.000 APROXIMADAMENTE Y PROVIENEN DEL TRABAJO OCASIONAL DEL ADULTO, EL TRABAJO DE SU ESPOSA EN OFICIOS VARIOS Y EL TRABAJO DE SU HIJO COMO MESERO. LOS INGRESOS PER CÁPITA SON INFERIORES A MEDIO SALARIO MÍNIMO. SE SUGIERE INGRESO AL PROYECTO PARA CONTRIBUIR CON SU AUTONOMÍA ECONÓMICA.	JOSE ANTONIO	ROJAS	BARRERA	APOYO ECONOMICO TIPO C	18/08/2016
31	19364677	ADULTO DE 64 AÑOS. TRABAJA POR CUENTA PROPIA CUIDANDO CARROS EN UN PARQUEADERO DE LO CUAL PERCIBE \$480.000. VIVE SOLO Y PAGA ARRIENDO EN LA CASA DE UN HERMANO, POR \$250.000, CON SERVICIOS INCLUIDOS, PERO COCINA CON GAS PROPANO. SUS 2 HIJAS NO VIVEN EN LA CIUDAD, UNA DE ELLAS LO TIENE AFILIADO COMO BENEFICIARIO Y ESPORÁDICAMENTE LE DA \$50.000. AUNQUE EL ADULTO CUENTA CON REDES DE APOYO FAMILIAR, SUS INGRESOS SON INFERIORES A MEDIO SALARIO MÍNIMO Y PROVIENEN DE UN TRABAJO INFORMAL. SE SUGIERE DAR INGRESO PARA CONTRIBUIR CON SU AUTONOMÍA ECONÓMICA.	LUIS ORLANDO	MORALES	MENDEZ	APOYO ECONOMICO TIPO C	18/02/2016
32	9779650	ADULTO DE 64 AÑOS, AFILIADO AL RÉGIMEN SUBSIDIADO, TOMA MEDICAMENTOS PARA LA HIPERTENSIÓN Y TIENE UNA CIRUGÍA PENDIENTE POR PÁRPADO CAÍDO (POR LO CUAL USA GOTAS PERMANENTEMENTE). SE ENCUENTRA EN EL GRUPO B6 DEL SISBEN. EL ADULTO VIVE SOLO Y PAGA ARRIENDO DE \$250.000. SUS INGRESOS PROVIENEN DE SU TRABAJO POR CUENTA PROPIA EN CONSTRUCCIÓN DE LO CUAL DEVENGA MENOS DE MEDIO SMMLV. SUS REDES DE APOYO FAMILIAR (HERMANOS NO VIVEN EN LA CIUDAD Y NO LE APORTAN ECONÓMICAMENTE) Y SU ÚNICA HIJA NO LE APORTA A SUS GASTOS DE MANUTENCIÓN. SE SUGIERE DAR INGRESO PARA CONTRIBUIR A SU AUTONOMÍA ECONÓMICA. SE ADJUNTA SOPORTE DE INDEMNIZACIÓN DE VEJEZ.	GILDARDO ANTONIO	HERRERA	MARTINEZ	APOYO ECONOMICO TIPO C	1/03/2018

33	19296570	EL ADULTO MAYOR VIVE CON SU HIJA, SU YERNO Y SUS DOS NIETOS, SU YERNO ES EL UNICO QUE RECIBE INGRESOS CONSTANTES. EL SEÑOR ARTURO TIENE OTRO HIJO PERO NO CUENTA CON EL EN NINGUNA AREA DE SU VIDA REFERIDO POR EL. LOS GASTOS DEL SEÑOR ARTURO NO PUEDEN SER SUPLIDOS EN SU TOTALIDAD POR SU HIJA. POR SU NO ES FACIL CONSEGUIR TRABAJO, SUS NECESIDADES BASICAS NO SON SUPLIDAS EN SU TOTALIDAD, NO TIENE REDES DE APOYO SOLIDAS, SE EVIDENCIA VULNERABILIDAD CUMPLE CON LOS CRITERIOS PARA RECIBIR EL APOYO ECONOMICO	ARTURO	PEÑA	REITA	APOYO ECONOMICO TIPO C	4/10/2016
----	----------	--	--------	------	-------	------------------------	-----------

3. PRESENTACIÓN NOVEDADES DISTRITO

Egresos apoyo económico tipo B diez (10 egresos): (5) por fallecimiento de la persona mayor y (1) por retiro voluntario manifestado libre y expresamente por escrito

N°	CEDULA	APELLIDOS	NOMBRES	TIPO APOYO ECONOMICO	CAUSAL EGRESO	SOPORTE DOCUMENTAL
1	5271	RAFAEL	SANCHEZ VIVAS	APOYO ECONOMICO TIPO B	FALLECIMIENTO DE LA PERSONA MAYOR	CERTIFICADO DE DEFUNCION # 725530258
2	1082364	DOMINGO		APOYO ECONOMICO TIPO B	FALLECIMIENTO DE LA PERSONA MAYOR	CERTIFICADO DE DEFUNCION # 72226116-6
3	20465720	ESTHER	BELTRAN DE CORTEZ	APOYO ECONOMICO TIPO B	FALLECIMIENTO DE LA PERSONA MAYOR	CERTIFICADO DE DEFUNCION # 72231 334-6

4	21064540	HERMENCIA	MATEUS DE CASTRO	APOYO ECONOMICO TIPO B	FALLECIMIENTO DE LA PERSONA MAYOR	CERTIFICADO DE DEFUNCION # 72226939-4
5	51813134	MARIA MERCEDES	CASTILLO FARFAN	APOYO ECONOMICO TIPO B	FALLECIMIENTO DE LA PERSONA MAYOR	CERTIFICADO DE DEFUNCIN # 727158960
6	26466811	CARMEN JULIA	SOLER	APOYO ECONOMICO TIPO B	TRASLADO A OTRO MUNICIPIO	CARTA DE RETIRO VOLUNTARIO

Ingresos Apoyo Económico Tipo B quince (15): Validaciones realizadas a lista de priorización asignada de Vulnerables remitida por la DADE de la Secretaría Distrital de Integración Social.

N°	CEDULA	APELLIDOS	NOMBRES	SITUACIÓN QUE MOTIVA EL INGRESO
1	28376843	TINJACA POVEDA	MARIA VICTORIA	PERSONA MAYOR QUE PRESENTA CONDICION DE VULNERABILIDAD DE ACUERDO A LA VALIDACION DE CONDICIONES
2	41497331	SOCHE VILLANUEVA	MARIA DEL CARMEN	PERSONA MAYOR QUE PRESENTA CONDICION DE VULNERABILIDAD DE ACUERDO A LA VALIDACION DE CONDICIONES
3	20443806	PERAZA CABRA	INELDA	PERSONA MAYOR QUE PRESENTA CONDICION DE VULNERABILIDAD DE ACUERDO A LA VALIDACION DE CONDICIONES
4	20454495	PEREIRA BARRERO	ALBA MARIA	PERSONA MAYOR QUE PRESENTA CONDICION DE VULNERABILIDAD DE ACUERDO A LA VALIDACION DE CONDICIONES
5	41310768	MONROY TERAN	BLANCA LILIA	PERSONA MAYOR QUE PRESENTA CONDICION DE VULNERABILIDAD DE ACUERDO A LA VALIDACION DE CONDICIONES
6	3000624	UMBARILA ROMERO	JOSE BENEDICTO	PERSONA MAYOR QUE PRESENTA CONDICION DE VULNERABILIDAD DE ACUERDO A LA VALIDACION DE CONDICIONES

4. PRESENTACIÓN DE NOVEDADES APOYO ECONÓMICO COFINANCIADO TIPO D.

Egresos Apoyo Económico Cofinanciado Tipo D:

Se informa a los participantes de la Mesa Técnica que durante el último mes se gestionaron **(12)** soportes de egreso de personas mayores que se encontraban tanto activas como con Bloqueos ante el Consorcio Fiduagraria, las cuales se egresarán: **(01)** por el criterio *percibir una renta entendida como la utilidad o beneficio que se obtiene de alguna actividad o bien en cuantía superior a la establecida en el numeral 3 del artículo 2.2.14.1.31 del decreto 1340 de 2019*, **(11)** por el criterio de *muerte del beneficiario*, los cuales se presentan a continuación:

No.	NO DOCUMENTO	NOMBRES	APELLIDOS	TIPO DE APOYO ECONOMICO	CAUSAL EGRESO	SOPORTES
1	20713106	ROSA MARIA	CAMACHO VELASQUEZ	APOYO ECONOMICO TIPO D COFINANCIADO	PERCIBIR UNA RENTA ENTENDIDA COMO LA UTILIDAD O BENEFICIO QUE SE OBTIENE DE ALGUNA ACTIVIDAD O BIEN EN CUANTÍA SUPERIOR A LA ESTABLECIDA EN EL NUMERAL 3 DEL ARTÍCULO 2.2.14.1.31 DEL DECRETO 1340 DE 2019.	SE PRESENTAN SOPORTES DONDE SE EVIDENCIA SU COTIZACIÓN A LA EPS POR UN SALARIO MINIMO
2	16236986	BERNARDO	LARGO GUTIERREZ	APOYO ECONOMICO TIPO D COFINANCIADO	MUERTE DEL BENEFICIARIO	REGISTRO DE DEFUNCIÓN # 727191330
3	19077821	LUIS ANTONIO	ACOSTA RODRIGUEZ	APOYO ECONOMICO TIPO D COFINANCIADO	MUERTE DEL BENEFICIARIO	REGISTRO DE DEFUNCIÓN # 725681428
4	19366396	JOSE FRANCISCO	GARZON RODRIGUEZ	APOYO ECONOMICO TIPO D COFINANCIADO	MUERTE DEL BENEFICIARIO	REGISTRO DE DEFUNCIÓN # 724705972
5	20256063	ROSALBINA	ROBAYO DE CASTRO	APOYO ECONOMICO TIPO D COFINANCIADO	MUERTE DEL BENEFICIARIO	REGISTRO DE DEFUNCIÓN # 724705926

6	29655156	BLANCA RUTH	BECERRA ARDILA	APOYO ECONOMICO TIPO D COFINANCIADO	MUERTE DEL BENEFICIARIO	REGISTRO DE DEFUNCIÓN # 725662132
7	41414084	MAGDALENA	RODRIGUEZ DE GARCIA	APOYO ECONOMICO TIPO D COFINANCIADO	MUERTE DEL BENEFICIARIO	REGISTRO DE DEFUNCIÓN # 7256814280454
8	20454238	ANA ADELA	MARQUZ DE CASTILLO	APOYO ECONOMICO TIPO D COFINANCIADO	MUERTE DEL BENEFICIARIO	REGISTRO DE DEFUNCIÓN # 727159197
9	21108585	GUILLERMINA	GOMEZ	APOYO ECONOMICO TIPO D COFINANCIADO	MUERTE DEL BENEFICIARIO	REGISTRO DE DEFUNCIÓN # 727161732
10	20289745	FANNY	CONTRERAS DE MONROY	APOYO ECONOMICO TIPO D COFINANCIADO	MUERTE DEL BENEFICIARIO	REGISTRO DE DEFUNCIÓN # 727145342
11	17120300	OLIMPO	CARDENAS QUINTERO	APOYO ECONOMICO TIPO D COFINANCIADO	MUERTE DEL BENEFICIARIO	REGISTRO DE DEFUNCIÓN # 727241317
12	41531782	MRIA LEONOR	CRUZ RODRIGUEZ	APOYO ECONOMICO TIPO D COFINANCIADO	MUERTE DEL BENEFICIARIO	REGISTRO DE DEFUNCIÓN # 727160616

Ingresos Apoyo Económico Cofinanciado Tipo D:

Se informa a los participantes que en la presente mesa técnica se legaliza el ingreso de las personas mayores activas en el Balance de Fiduagraria correspondiente al mes de abril de 2021, los cuales se relacionan a continuación.

Estos ingresos corresponden a activaciones automáticas de las personas mayores que en su momento fueron postuladas y se encontraban en la lista de priorización del Programa Colombia Mayor.

Nro	Cedula	Primer Apellido	Segundo Apellido	Primer Nombre	Segundo Nombre
1	28271305	APARICIO	DE GARCIA	ROQUELINA	
2	39007559	PEDROZO	SUAREZ	EMILSE	

3	41582853	CARVAJAL	DE NAVARRETE	CECILIA	
4	19218328	GUTIERREZ	RUIZ	MANUEL	ANTONIO
5	4216254	CHAPARRO		LUIS	ESTEBAN
6	19189125	RIVERA	MORENO	SAMUEL	
7	21067285	RODRIGUEZ	DE VELOZA	BLANCA	MIRYAN
8	19159311	TORRES	MONTAÑA	AMBROSIO	
9	396358	DIAZ		MANUEL	
10	3181353	CASTRO	DIAZ	JUAN	DE DIOS
11	3206848	GOMEZ		HUMBERTO	
12	51741368	GUTIERREZ	APARICIO	LUZ	MARINA
13	19395950	LOPEZ		RAMON	ANTONIO
14	41768125	PANCHE	FERNANDEZ	MARIA	MAGDALENA
15	21227122	URREGO	RODRIGUEZ	ROSA	DORA ALBA

6. EGRESOS SOLICITUD DE SERVICIO

Se informa a los participantes que cinco **(33)** egresos corresponden a la depuración de lista de espera por parte de la Subdirección Local y la Alcaldía Local de Suba. Los solicitantes a egresar **(1)** corresponden a *traslado a otro municipio*, **(1)** corresponde a *fallecimiento de la persona mayor participante del servicio social* **(30)** corresponden a *cambio en la situación de vulnerabilidad o inseguridad económica que motivó el ingreso al servicio de apoyo económico* y **(1)** corresponde a un *retiro voluntario*.

No	CEDULA	CAUSA DE EGRESO DE SOLICITUD DEL SERVICIO	NOMBRES	APELLIDOS	ESTADO EN SIRBE	OBSERVACION
1	41496893	FALLECIMIENTO DE LA PERSONA MAYOR PARTICIPANTE DEL SERVICIO SOCIAL	MARIA DE JESUS	BOHORQUEZ DE GOMEZ	SOLICITUD DEL SERVICIO	SOPORTE REGISTRADURIA CON CEDULA CANCELADA POR MUERTE

2	41733280	INCUMPLIMIENTO DE ALGUNO DE LOS CRITERIOS DE INGRESO	BLANCA MARGARITA	CASTAÑEDA DE RUIZ	SOLICITUD DEL SERVICIO	INGRESOS SUPERAN EL MSMLV POR PERSONA
3	41598194	INCUMPLIMIENTO DE ALGUNO DE LOS CRITERIOS DE INGRESO	MARIA DEL CARMEN	BURGOS DE ALARCON	SOLICITUD DEL SERVICIO	INGRESOS SUPERAN EL MSMLV POR PERSONA
4	35313819	INCUMPLIMIENTO DE ALGUNO DE LOS CRITERIOS DE INGRESO	REYNALDA	CORBA COMBITA	SOLICITUD DEL SERVICIO	INGRESOS SUPERAN EL MSMLV POR PERSONA
5	23925026	INCUMPLIMIENTO DE ALGUNO DE LOS CRITERIOS DE INGRESO	ODOLINDA	CAMARGO DE TAMBO	SOLICITUD DEL SERVICIO	INGRESOS SUPERAN EL MSMLV POR PERSONA
6	19290695	INCUMPLIMIENTO DE ALGUNO DE LOS CRITERIOS DE INGRESO	LUIS ENRIQUE	VALENCIA	SOLICITUD DEL SERVICIO	INGRESOS SUPERAN EL MSMLV POR PERSONA
7	30715871	INCUMPLIMIENTO DE ALGUNO DE LOS CRITERIOS DE INGRESO	ALICIA	BERNAL BASTIDAS	SOLICITUD DEL SERVICIO	INGRESOS SUPERAN EL MSMLV POR PERSONA

8	35461168	INCUMPLIMIENTO DE ALGUNO DE LOS CRITERIOS DE INGRESO	MARIA ORFELIA	GONZALEZ DEVIA	SOLICITUD DEL SERVICIO	INGRESOS SUPERAN EL MSMLV POR PERSONA
9	39688305	INCUMPLIMIENTO DE ALGUNO DE LOS CRITERIOS DE INGRESO	LUZ ENELDA	OJEDA MONCAYO	SOLICITUD DEL SERVICIO	INGRESOS SUPERAN EL MSMLV POR PERSONA
10	11300192	INCUMPLIMIENTO DE ALGUNO DE LOS CRITERIOS DE INGRESO	ARGEMIRO	TORRES MENDEZ	SOLICITUD DEL SERVICIO	INGRESOS SUPERAN EL MSMLV POR PERSONA
11	41779662	INCUMPLIMIENTO DE ALGUNO DE LOS CRITERIOS DE INGRESO	MARIA DELINA	MORALES ESTUPIÑAN	SOLICITUD DEL SERVICIO	INGRESOS SUPERAN EL MSMLV POR PERSONA

12	21109203	INCUMPLIMIENTO DE ALGUNO DE LOS CRITERIOS DE INGRESO	MARGARITA	PLATA DE LARA	SOLICITUD DEL SERVICIO	INGRESOS SUPERAN EL MSMLV POR PERSONA
13	19213657	INCUMPLIMIENTO DE ALGUNO DE LOS CRITERIOS DE INGRESO	ALBERTO	PULIDO CORTES	SOLICITUD DEL SERVICIO	INGRESOS SUPERAN EL MSMLV POR PERSONA
14	51579175	INCUMPLIMIENTO DE ALGUNO DE LOS CRITERIOS DE INGRESO	ESPERANZA	CRUZ VARGAS	SOLICITUD DEL SERVICIO	INGRESOS SUPERAN EL MSMLV POR PERSONA
15	27398237	INCUMPLIMIENTO DE ALGUNO DE LOS CRITERIOS DE INGRESO	SOCORRO DEL CARMEN	CHACUA 0	SOLICITUD DEL SERVICIO	INGRESOS SUPERAN EL MSMLV POR PERSONA

16	19273220	INCUMPLIMIENTO DE ALGUNO DE LOS CRITERIOS DE INGRESO	LUIS TARSICIO	DIAZ PARADA	SOLICITUD DEL SERVICIO	INGRESOS SUPERAN EL MSMLV POR PERSONA
17	41612163	INCUMPLIMIENTO DE ALGUNO DE LOS CRITERIOS DE INGRESO	REGINA	VALDES CARDENAS	SOLICITUD DEL SERVICIO	INGRESOS SUPERAN EL MSMLV POR PERSONA
18	19347228	INCUMPLIMIENTO DE ALGUNO DE LOS CRITERIOS DE INGRESO	JAIRO ALIRIO	HERNANDEZ SANABRIA	SOLICITUD DEL SERVICIO	INGRESOS SUPERAN EL MSMLV POR PERSONA
19	39527404	INCUMPLIMIENTO DE ALGUNO DE LOS CRITERIOS DE INGRESO	MARIA TERESA	DURAN DIAZ	SOLICITUD DEL SERVICIO	INGRESOS SUPERAN EL MSMLV POR PERSONA

20	5963366	INCUMPLIMIENTO DE ALGUNO DE LOS CRITERIOS DE INGRESO	GUSTAVO	ALAPE	SOLICITUD DEL SERVICIO	INGRESOS SUPERAN EL MSMLV POR PERSONA
21	41766929	INCUMPLIMIENTO DE ALGUNO DE LOS CRITERIOS DE INGRESO	ROSA	RODRIGUEZ NUÑEZ	SOLICITUD DEL SERVICIO	INGRESOS SUPERAN EL MSMLV POR PERSONA
22	51635405	INCUMPLIMIENTO DE ALGUNO DE LOS CRITERIOS DE INGRESO	YENIS DEL CARMEN	BURGOS GALVIS	SOLICITUD DEL SERVICIO	INGRESOS SUPERAN EL MSMLV POR PERSONA
23	47653768	TRASLADO A OTRO MUNICIPIO	GRACIELA	TIRADO GUIZA	SOLICITUD DEL SERVICIO	PERSONA MAYOR INFORMA QUE SE ENCUENTRA VIVIENDO EN VELEZ SANTANDER

24	35327187	TRASLADO A OTRO MUNICIPIO	ESPERANZA	GUTIERREZ MEJIA	SOLICITUD DEL SERVICIO	PERSONA MAYOR INFORMA NO VIVIR EN BOGOTÁ
25	19215394	TRASLADO A OTRO MUNICIPIO	JOSE SANTOS	FRANCO RIVERA	SOLICITUD DEL SERVICIO	PERSONA MAYOR INFORMA QUE SE ENCUENTRA VIVIENDO EN APULO CUNDINAMARCA
26	1123730510	TRASLADO A OTRO MUNICIPIO	ARELIS JOSEFINA	ORTIZ APONTE	SOLICITUD DEL SERVICIO	PERSONA MAYOR QUE SE ENCUENTRA VIVIENDO EN LA GUAJIRA
27	19239559	TRASLADO A OTRO MUNICIPIO	FELIX EDUARDO	DAZA MONTENEGRO	SOLICITUD DEL SERVICIO	PERSONA MAYOR INFORMA QUE SE ENCUENTRA VIVIENDO EN GUATEQUE BOYACA

28	23100363	TRASLADO A OTRO MUNICIPIO	NUBIA ESTHER	AGUAS ORDOÑEZ	SOLICITUD DEL SERVICIO	PERSONA MAYOR INFORMA QUE SE ENCUENTRA VIVIENDO EN CARTAGENA
29	38223823	TRASLADO A OTRO MUNICIPIO	BEATRIZ	SAAVEDRA DIAZ	SOLICITUD DEL SERVICIO	PERSONA MAYOR INFORMA QUE SE ENCUENTRA VIVIENDO FUERA DE LA CIUDAD
30	32644555	TRASLADO A OTRO MUNICIPIO	LUZ STELLA	GALEANO	SOLICITUD DEL SERVICIO	PERSONA MAYOR INFORMA QUE SE ENCUENTRA VIVIENDO EN SOACHA
31	37313140	TRASLADO A OTRO MUNICIPIO	NEIDA OLIVIA	ILLERA DE CARRASCAL	SOLICITUD DEL SERVICIO	PERSONA MAYOR INFORMA QUE SE ENCUENTRA VIVIENDO EN CHIA

6. Varios y Cierre

Ivonn Moreno comenta que se adelanta la expedición de una nueva resolución donde se fijan los criterios de Ingreso, Egreso y permanencia en los servicios

sociales ofertados por la entidad, teniendo en cuenta los cambios que se presentan con el Sisben, documento que será socializado una vez se cuente con la correspondiente versión final y previa aprobación por parte de Nivel Central.

Se realiza cierre de la mesa técnica siendo las 10:00 a.m.

En constancia de lo anterior firman:

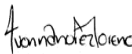
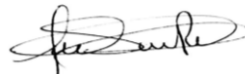
Nombres y Apellidos	Cargo o Tipo de vinculación	Dependencia	Firma
<u>Ivonn Andrea Moreno Figueredo</u>	<u>Contratista</u>	<u>SLIS Suba-Vejez</u>	
<u>Andrés Santos Pretel</u>	<u>Contratista</u>	<u>Alcaldía Local Suba</u>	

Elaboró: Ivonn Andrea Moreno F. Responsable Apoyos para la Seguridad Económica Proyecto 7770 SLIS Suba

Estrategia de Redes de Cuidado Comunitario



Envejecimiento demográfico en Bogotá

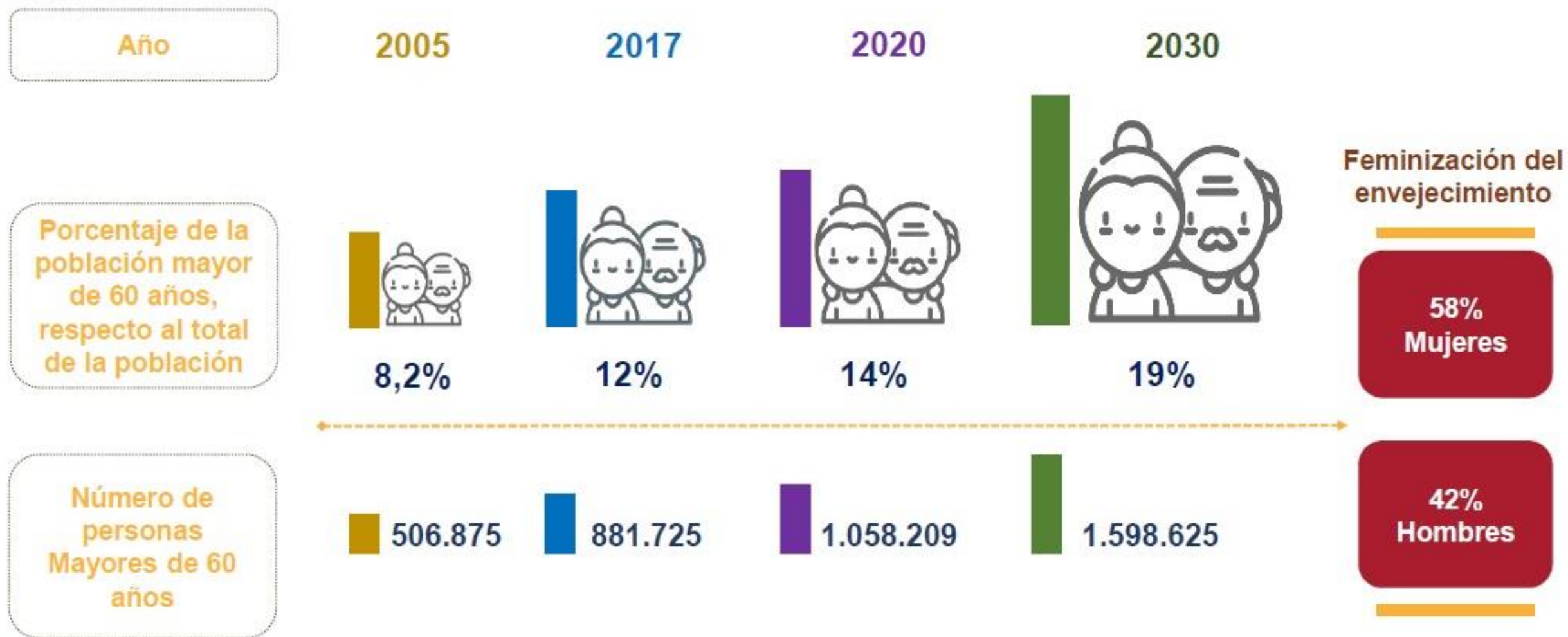

La población de 40-59 años pasará de 1.920.354 en el 2020 a 2.015.369 en el 2023

En 2035, en A.Lat, la población de 60 años superará la menor de 14 años (CEPAL)

Transformación de las estructuras familiares

Inestabilidad de las redes sociales, de apoyo y solidaridad



HOGARES UNIPERSONALES



2005

11%

de los hogares en Colombia



2018

18,6%

de los hogares en Colombia

Nuevos arreglos y estructuras familiares

Intolerable social: violencia contra persona mayor

Casos de violencia intrafamiliar contra persona mayor por localidad

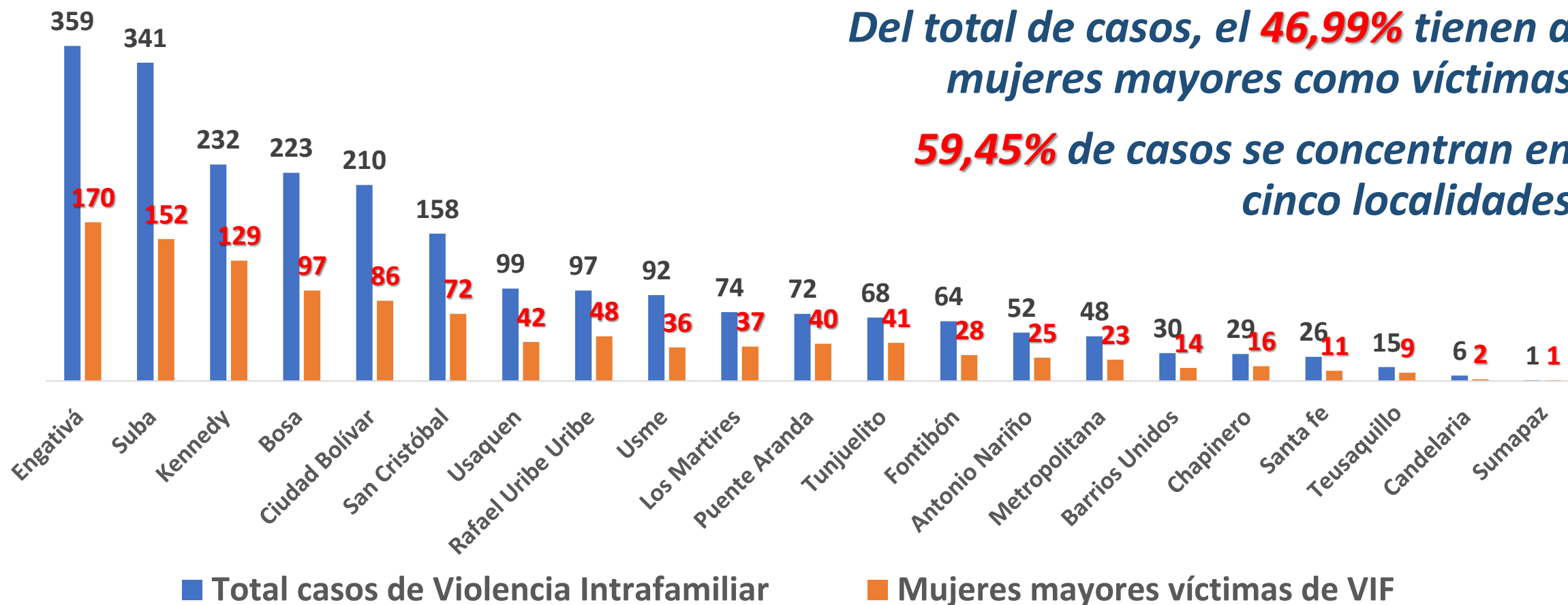

Fuente: Sistema de Información y Registro de Beneficiarios, SIRBE, SDIS – DADE – Comisarías de Familia. Corte a 31 de diciembre de 2020

Elaboración: Estrategia de Redes de Cuidado Comunitario





**El cuidado
como derecho
central para
materializar el
bienestar**

Definición de cuidado en perspectiva de derecho

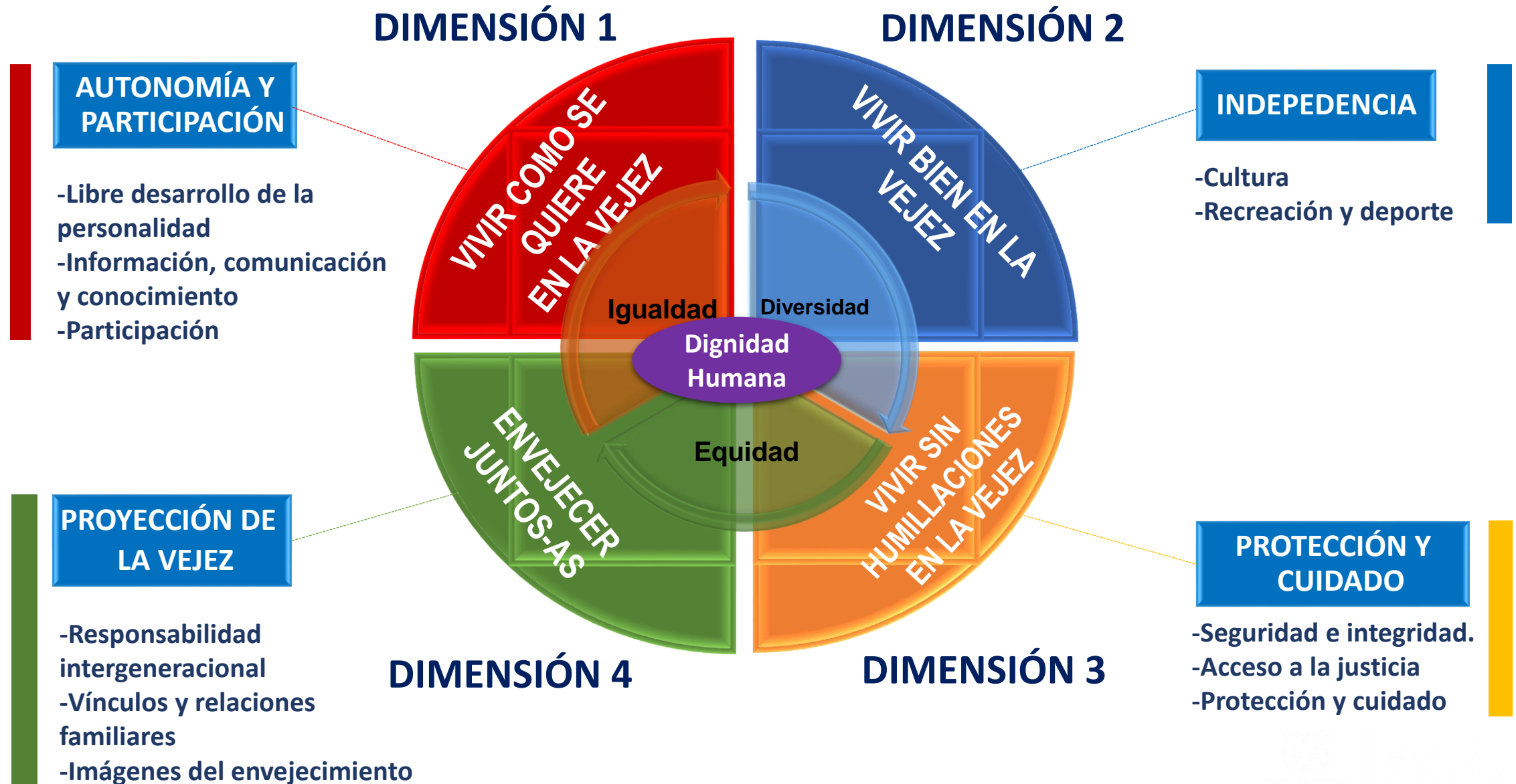

Contribución de Redes de Cuidado Comunitario a la PPSEV





Redes de cuidado comunitario en el Plan de Distrital Desarrollo:

Un nuevo contrato social y ambiental para la Bogotá del siglo XXI



Plan Distrital de Desarrollo

ACUERDO DISTRITAL 761 DE 2020

Propósito 1 Programa 6 Meta 49

Hacer un nuevo contrato social con igualdad de oportunidades para la inclusión social, productiva y política

Sistema Distrital de Cuidado

Dinamizar la creación de redes de cuidado comunitario en las 20 localidades entre las personas mayores y actores del territorio

Redes de Cuidado Comunitario en el nuevo PDD

Meta sectorial: localidades con Redes de Cuidado Comunitario dinamizadas

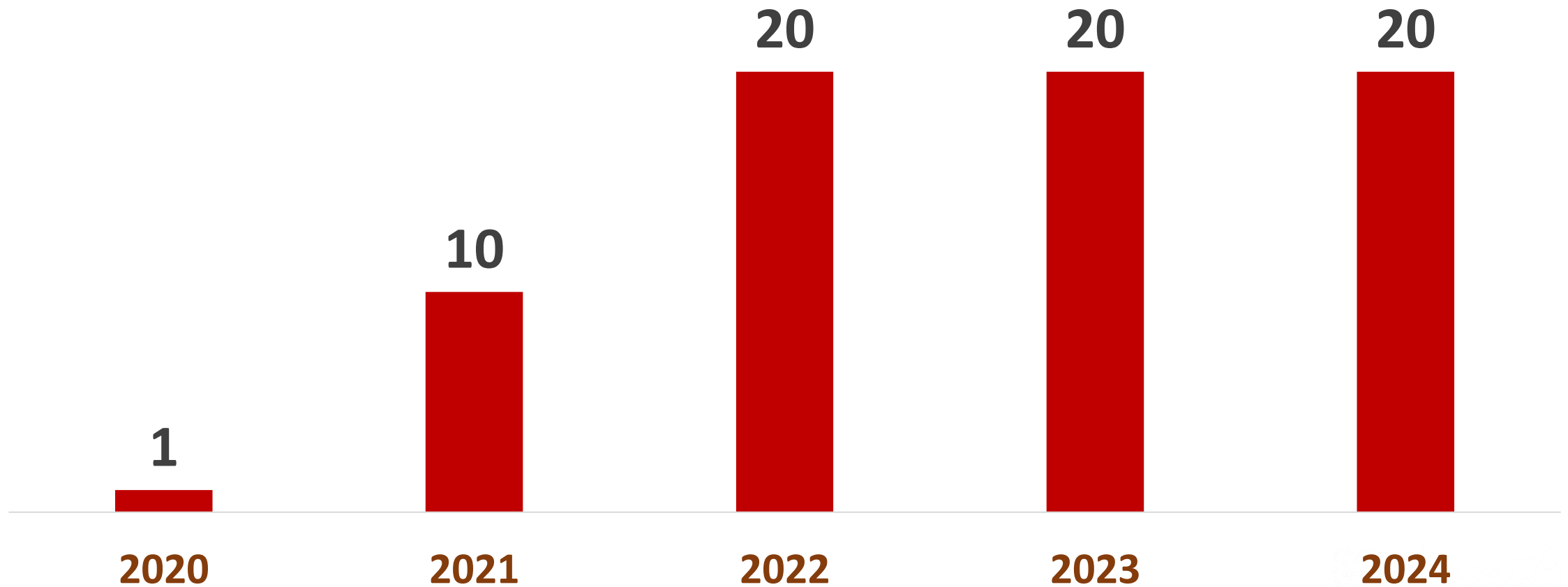



Marco normativo de las redes de apoyo y cuidado para persona mayor

Redes de apoyo y cuidado en el marco normativo nacional

Ley 1251 de 2008

(Protección, promoción y derechos de personas mayores)

Art 6. Deber del Estado: promover redes, participación activa en el entorno, vínculos afectivos y comunitarios

Reconoce el cuidado como trabajo y establece su inclusión en las cuentas nacionales

Ley 1413 de 2010

(Economía del Cuidado)



Ley 1276 de 2009

(Criterios Centros Vida)

Art 11. Servicios mínimos de Centros Vida: promoción de redes de apoyo permanente

Art 7, 14. Deberes del Estado: promover redes, participación, vínculos afectivos y comunitarios.

Redes de apoyo comunitario para: alertas tempranas, atención oportuna, protección ante violencias

Ley 1850 de 2017

(Penalización de maltrato)

Implementación de la Estrategia de Redes de Cuidado Comunitario



Redes de Cuidado Comunitario: objetivos

- **Promover prácticas de apoyo colectivo y apropiación social del cuidado** en entornos comunitarios y de participación ciudadana.
- **Fortalecer** el bienestar social, reconocimiento de las personas mayores y el envejecimiento en entornos comunitarios.



- Articular actores comunitarios e institucionales en los territorios para tejer **redes de solidaridad generacional e intergeneracional.**

- **Atender interdisciplinaria y oportunamente en los territorios** en donde transcurre la vida de las personas mayores y sus comunidades.
- **Identificar organizaciones de persona mayor** en los territorios, sus trayectorias, composición e intereses.

Redes de Cuidado Comunitario: líneas de acción

Prevención en violencias
contra persona mayor

Promoción del
autocuidado y
cuidado colectivo
(Apropiación
social)



Reconocimiento de
saberes y
memorias de
personas mayores

Asesoría en cuidado
de persona mayor

Tejido de redes comunitarias

Aguja (Inicio)

Distrital
Territorial

Instituciones públicas y privadas

Alcaldías Locales
Centro Día
Líderes locales
PPSEVV
Apoyos Económicos

Consejos Locales de Sabios(as)
COLEV e instancias

Punto (Actores)

Tejido de alianzas estratégicas

Tejido institucional: articulaciones

Tejido participativo

Mano vuelta (Consolidación tejido)

Nodos de Interés

Entornos protectores

Apropiación social del cuidado

Participación incidente y fortalecimiento de liderazgos

Intercambio de experiencias, servicios, conocimientos y lazos afectivos

Identificación de ofertas y demandas de servicios

Socialización y posicionamiento de la Estrategia

Identificación De grupos, Org, liderazgos locales, personas mayores y sus familias

Entramado (Confianzas)

Cadeneta (Para qué)

Banco del Tiempo Mayor: proceso metodológico

Banco de Tiempo Mayor:
Datos personales básicos, contactos y ubicación territorial

Llamada telefónica

Registro completo: equipo de la Estrategia de Redes de Cuidado Comunitario mediante protocolo

Base de datos

Entrega a profesionales territoriales

Cooperantes

Participantes

Actores privados

Nodos de interés, segmentación de población, precisión de roles

Organización de grupos y planteamiento de cronograma local y territorial

Convocatorias a cooperantes y participantes según plan de acción local y articulación

Desarrollo de acciones en red e implementación de líneas de acción

¡GRACIAS!



Propuesta de agenda de fortalecimiento en derechos de las personas mayores y cuidado comunitario		
Consejo Local de Sabios y Sabias – COLEV – Suba		
Estrategia de Redes de Cuidado Comunitario – Subdirección para la Vejez		
Mes	Tema	Descripción básica
Mayo	<i>Convención Interamericana de los DD. HH de las personas mayores Ley 1757 de 2015</i>	Participación ciudadana y comunitaria de las personas mayores
Junio	<i>Convención Interamericana de los DD. HH de las personas mayores</i>	15 de junio. Día Internacional de toma de conciencia Derechos asociados a la fecha.
Julio	<i>Atención ante situaciones de violencias y maltrato contra personas mayores</i>	Puntos de atención y rutas de atención frente a situaciones de violencias y maltrato contra personas mayores Presentación Línea Jurídica y Psicosocial Vincular otras entidades
Agosto	<i>El Cuidado como derecho</i>	Taller sobre qué es el cuidado y por qué es un elemento central del bienestar de las personas, en general, y las personas mayores.
Septiembre	<i>Por definir</i>	Por definir
Octubre	<i>Transformación de imaginarios sobre el envejecimiento</i>	01 de octubre. Día internacional de las personas mayores. Transformación cultural de los conceptos, prácticas y relaciones sociales que generan segregación y discriminación de las personas mayores, a partir del reconocimiento de derechos de esta población.
Noviembre	<i>Día de los DD.HH</i>	Taller sobre la declaración universal de los derechos humanos

Acciones de cuidado y autocuidado para el mejoramiento de calidad de vida

Ft. Claudia Isabel Jiménez Ferreira
Ps. Andrea Zabala Gómez



POLITICA PÚBLICA ENVEJECIMIENTO Y VEJEZ

decreto 345 de 2010



PRINCIPALES DIAGNÓSTICOS EN 2019

SALUD FISICA



- Enfermedades del sistema circulatorio (HTA)
- Enfermedades osteomusculares (lumbagos, limitaciones movimiento)
- Enfermedades endocrinas (diabetes, Hipotiroidismo)

SALUD MENTAL



- Trastornos neuróticos: conductas “de tipo ansioso” (inquietud, desasosiego, miedo)
- Trastornos del humor (afectivos, alteraciones en el estado de ánimo)



Las personas de 60 años o más, que accedieron al sistema de salud, según RIPS (Registros Individuales de Prestación de Servicios de Salud) citado por Boletines poblacionales: Personas Adultas mayores de 60 años Corte a diciembre de 2019. Ministerio de salud y protección social.



NÚMERO DE PERSONAS MAYORES A 59 AÑOS CON DISCAPACIDAD, SEGÚN LAS ACTIVIDADES DIARIAS EN LAS QUE PRESENTA DIFICULTAD. RLCPD 2018

Actividades diarias	Número de personas
Caminar, correr, saltar	393.798
Percibir la luz, distinguir objetos o personas a pesar de usar lentes o gafas	210.045
Desplazarse en trechos cortos por problemas respiratorios o del corazón	203.725
Pensar, memorizar	187.077
Llevar, mover, utilizar objetos con las manos	144.749
Cambiar y mantener las posiciones del cuerpo	138.746
Oír, aun con aparatos especiales	90.013
Hablar y comunicarse	72.871
Masticar, tragar, asimilar y transformar los alimentos	68.111
Retener o expulsar la orina, tener relaciones sexuales, tener hijos	62.419
Alimentarse, asearse y vestirse por si mismo	61.093
Relacionarse con las demás personas y el entorno	59.885
Otra	32.251
Mantener piel, uñas y cabellos sanos	29.453

Fuentes: MSPS: SISPRO, RLCPD. Consultado en Diciembre 2018

OBJETIVO GENERAL

Orientar hacia una mayor conciencia en la adquisición de prácticas de autocuidado en los adultos mayores, generando un envejecimiento activo incluso en medio de una dependencia funcional o de una disfunción cognitiva.



OBJETIVOS ESPECIFICOS

- Reducir los niveles de ansiedad y depresión en los adultos mayores causados por el confinamiento
- Promover la socialización y disminuir el sentimiento de soledad.
- Favorecer la autoestima y la positividad ante esta nueva etapa y los cambios actuales
- Evitar el progresivo incremento de las personas mayores con dependencia
- Disminuir el consumo de alcohol y tabaco

“Síndrome del desuso”

Estado en el que la persona sufre o está en riesgo de sufrir los efectos adversos (físicos y/o psíquicos) de la inmovilidad prolongada.



Secretaría de Salud
Subred Integrada de Servicios de Salud
Norte E.S.E.



ALCALDÍA MAYOR
DE BOGOTÁ D.C.
SECRETARÍA DE SALUD

BOGOTÁ

SALUD EN EL ADULTO MAYOR

Mantenimiento de la **funcionalidad**, la **independencia** y **la autonomía**, cuyos componentes principales son **movilidad** y **función neurocognitiva** adecuada.

TENGAMOS PRESENTE

1. La actividad física regular es un importante factor de protección para la prevención y el tratamiento de enfermedades no transmisibles (ENT) como las enfermedades cardio vasculares, la diabetes de tipo 2 y varios tipos de cáncer.
2. Actividad física también es POSITIVA para la salud mental, ya que previene el deterioro cognitivo y los síntomas de la depresión y la ansiedad; además, puede ayudar a mantener un peso saludable y contribuye al bienestar general.
3. A nivel mundial, cerca del 27,5% personas mayores y el 81% de los adolescentes no cumplen las recomendaciones mundiales de la OMS sobre actividad física
4. Asimismo, existen desigualdades notables: los datos demuestran que en casi todos los países las niñas y las mujeres son menos activas que los niños y los hombres, y que los niveles de actividad física varían enormemente entre los grupos económicos de mayor y menor nivel y en función del país y la región.

PROMOCION DE ACTIVIDAD FISICA



ADULTOS y PERSONA MAYOR

› Los adultos deben acumular a lo largo de la semana un mínimo de entre 150 y 300 minutos de actividad física aeróbica de intensidad moderada, o bien un mínimo de entre 75 y 150 minutos de actividad física aeróbica de intensidad vigorosa, o bien una combinación equivalente de actividades de intensidad moderada y vigorosa, con el fin de obtener beneficios notables para la salud.

Recomendación fuerte, evidencia de certeza moderada



Se recomienda lo siguiente:

› Los adultos deben limitar el tiempo que dedican a actividades sedentarias. Sustituir el tiempo sedentario por una actividad física de cualquier intensidad (incluso leve) se traduce en beneficios para la salud.

Recomendación fuerte, evidencia de certeza moderada

› Con el fin de reducir los efectos perjudiciales para la salud de un nivel alto de sedentarismo, los adultos deben procurar realizar más actividad física de intensidad moderada a vigorosa de la recomendada.

Recomendación fuerte, evidencia de certeza moderada





Factores de riesgo para el cáncer de cuello uterino



- Inicio temprano de relaciones sexuales
- Varias parejas sexuales
- Embarazos a temprana edad
- Tabaquismo
- Antecedentes familiares
- Poco consumo de frutas y verduras
- sedentarismo



Factores de riesgo para adquirir cáncer de mama

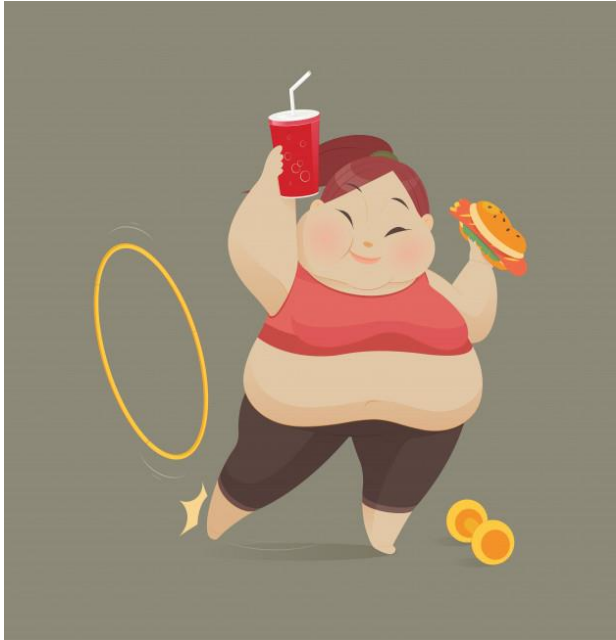

- Hábitos alimenticios perjudiciales
- Consumo alcohol
- Tabaquismo
- Disminución de actividad física
- Baja ingesta de frutas y verduras

A MOVERNOS YA.



Secretaría de Salud
Subred Integrada de Servicios de Salud
Norte E.S.E.



ALCALDÍA MAYOR
DE BOGOTÁ D.C.
SECRETARÍA DE SALUD

BOGOTÁ

Proceso de Canalización



ESTRATEGIA D.A.R.

(Detecto, Aíslo y Reporto) son tres sencillos pasos que nos ayudan a mitigar el avance de la pandemia en nuestra ciudad:

1. Detecto: cualquier situación de riesgo a la que haya estado expuesto, síntoma de COVID-19 o de enfermedad respiratoria.
2. Aíslo: y me quedo en casa junto con mi grupo familiar por dos semanas.
3. Reporto: inmediatamente a través de mi EPS o CoronApp y a contactos cercanos y próximos.