

Camino de Hijuetuchas



Iniciativa socioambiental SDA



Activar Windows
Ve a Configuración para activar Windows.

¿Qué es el Alto Fucha?

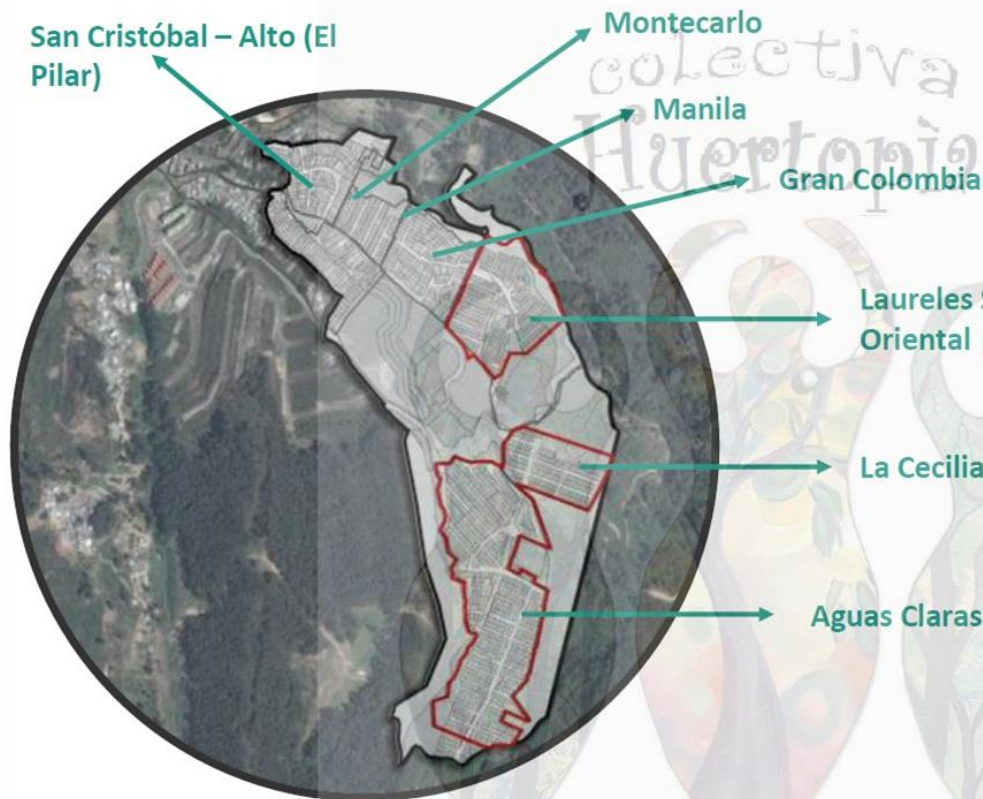

ALTO FUCHA



Predios : 2.061



Habitantes (aproximados):
5.274

UPZ 32 San Blas

- Al oriente Páramo Cruz Verde
- Al norte el Río Fucha y escuela de logística ejército nacional
- Al occidente Av los cerros (antigua circunvalar)
- Al sur Compensar y San Jerónimo del Yuste



Objetivos



Desarrollar una propuesta ambiental para la restauración, conservación y apropiación social de los Cerros Orientales, específicamente del circuito Zuque-Corinto, mediante prácticas sustentables y comunitarias con habitantes de los barrios del Alto Fucha.

**Fortalecer la red de
huertas
agroecológicas del
Alto Fucha.**

**Implementar una
estrategia de restauración
ecológica en la ronda del
río Fucha y cobertura
vegetal en los barrios del
Alto Fucha.**

**Promover la apropiación
socioambiental de los
cerros orientales a través
de recorridos ecológicos
y culturales.**



Actores:

1. Red de Huertas Comunitarias.
2. Juntas de Acción Comunal.
3. Laboratorio de comunidades Fucha.



Colectiva



Huertopía



Agroecología

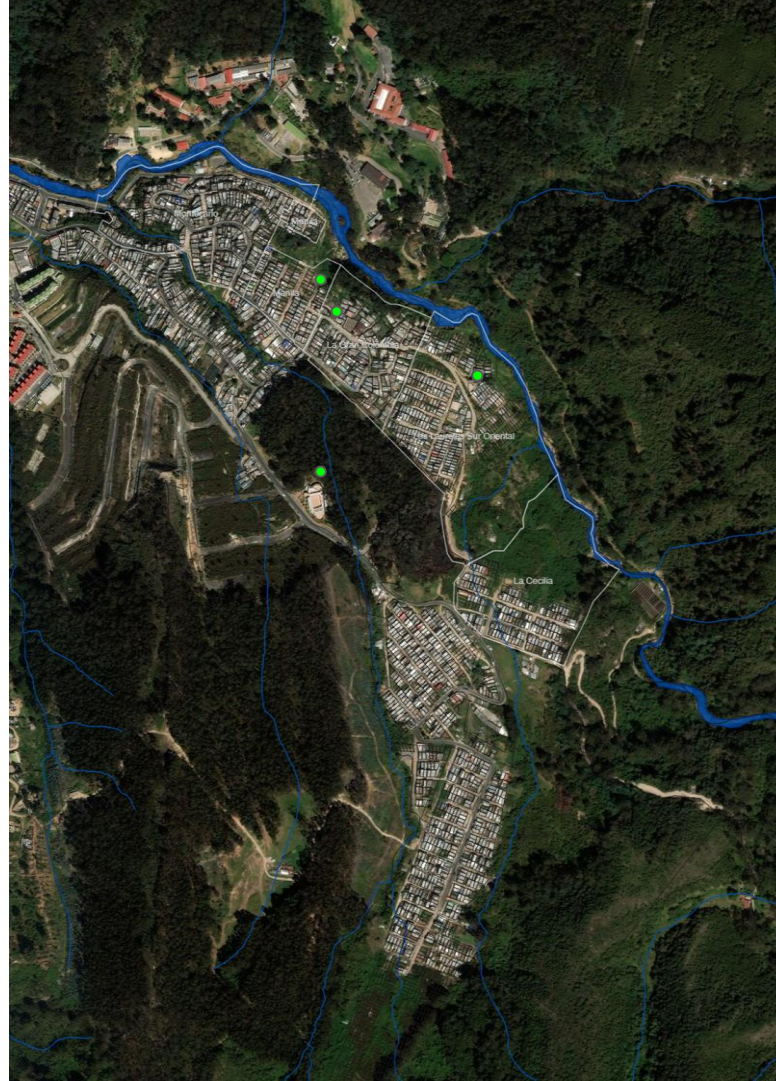
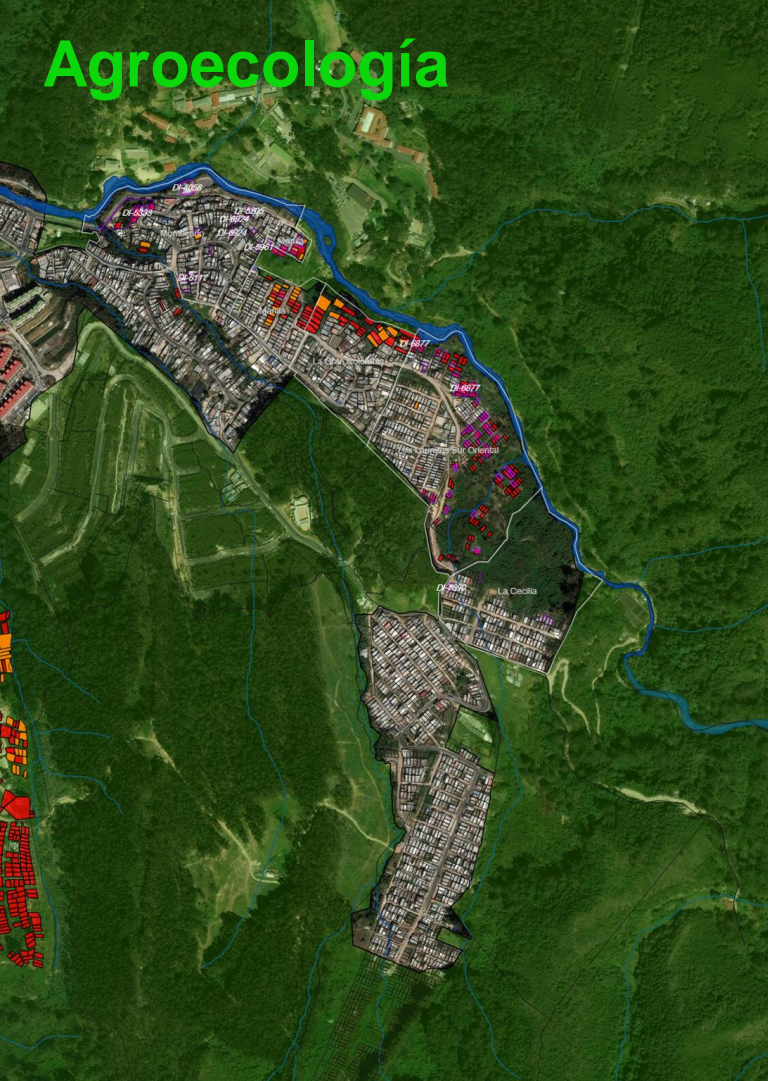

4 huertas

3 en Predios
reasentados:

-Huertopía
(Laureles)

-Sembrando
Sueños (Gran
Colombia)

-Sembrando
Ilusión (Manila)

1 Jardín Infantil
(Bosque
Mandalas)



Agroecología

Tecnificación de las huertas comunitarias del territorio.



Agroecología

Construcción de un vivero



Agroecología:

Sistema Biointensivo



Manejo de guadua



Sistemas de riego



Restauración

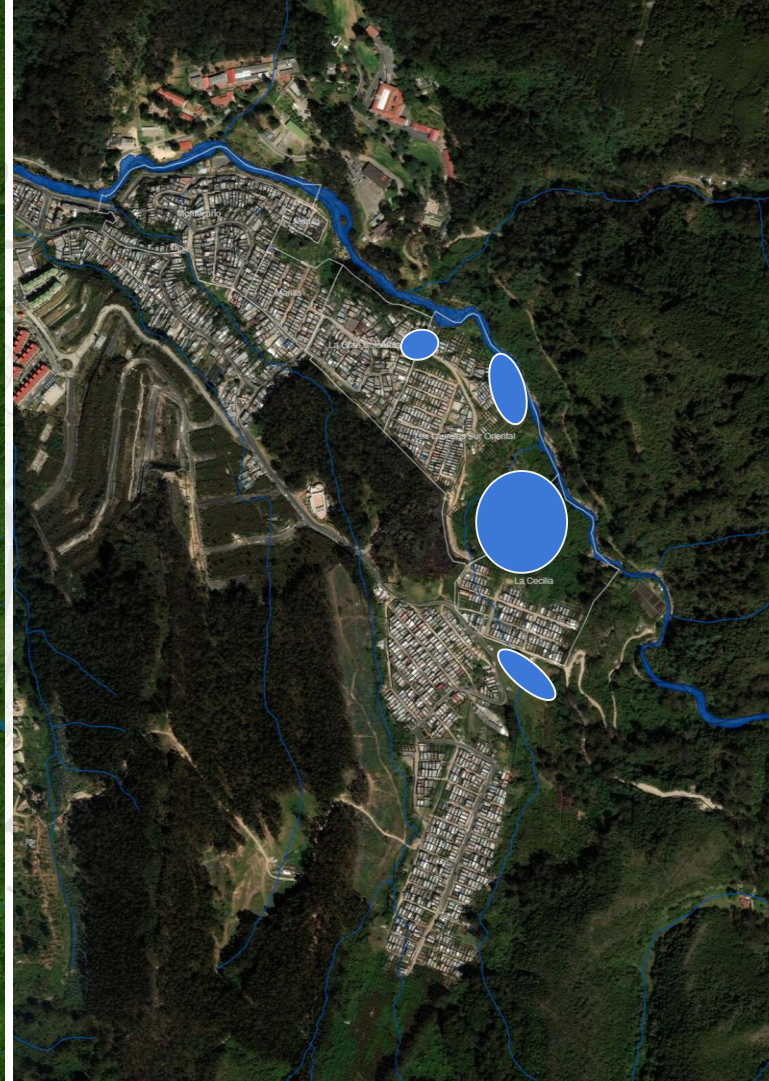
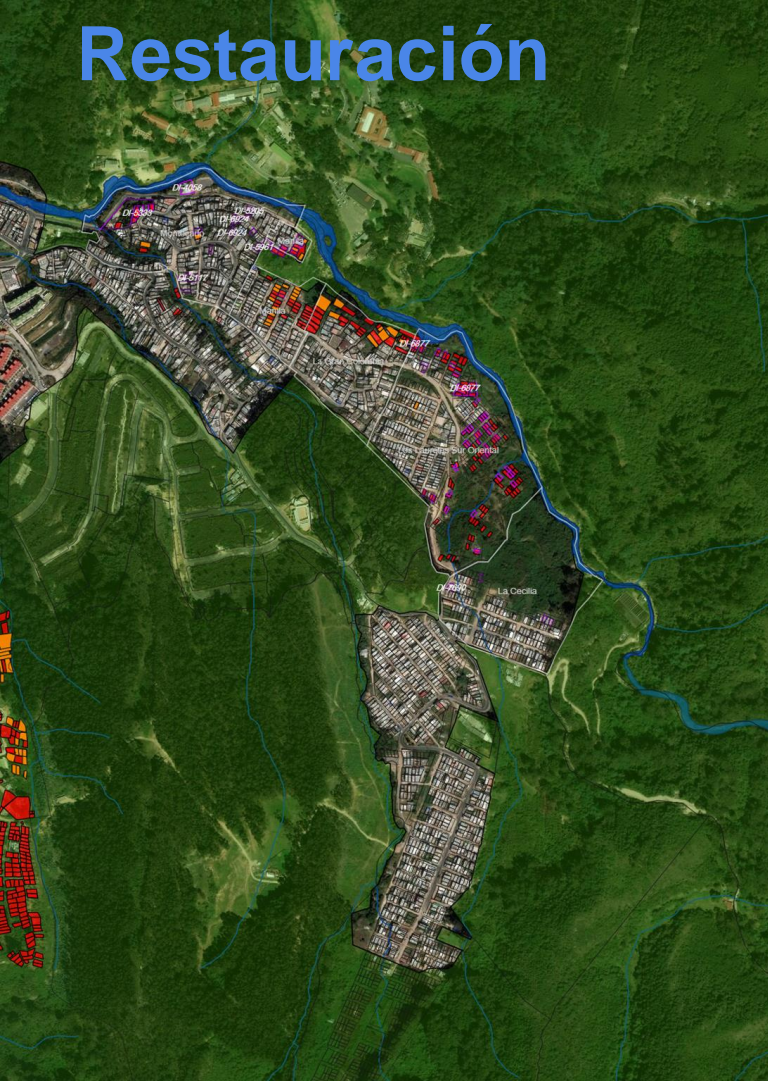

4 zonas:

2 En ZMPA.

2 En suelos de protección.



Restauración:



Medición y análisis
de parámetros
fisicoquímicos de
agua.

Separación de
residuos sólidos



Jornadas de limpieza de
la ronda del río Fucha



Restauración:

Siembra de especies
nativas para su
conservación.



Restauración:

Mejorar la conectividad de la reserva con el área urbana.



Trabajo
colectivo
en
comunidad



Jornadas de siembra de especies nativas al interior de los barrios para la recuperación de cobertura vegetal de los cerros orientales.



Recorridos:

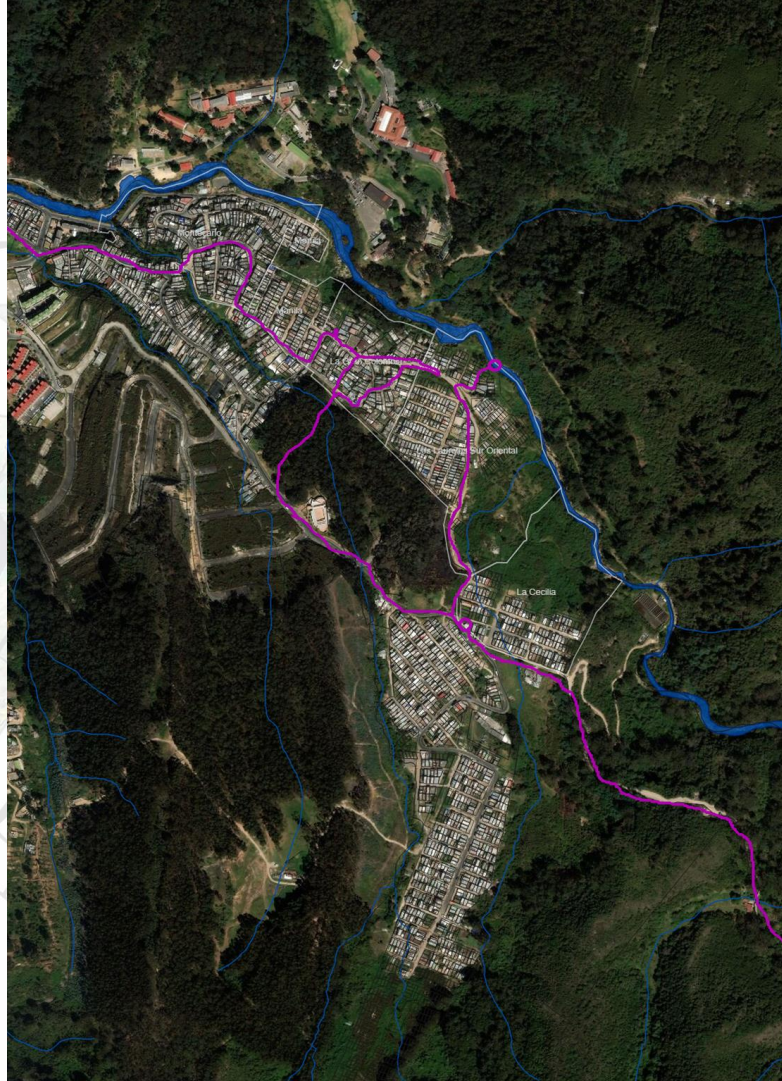
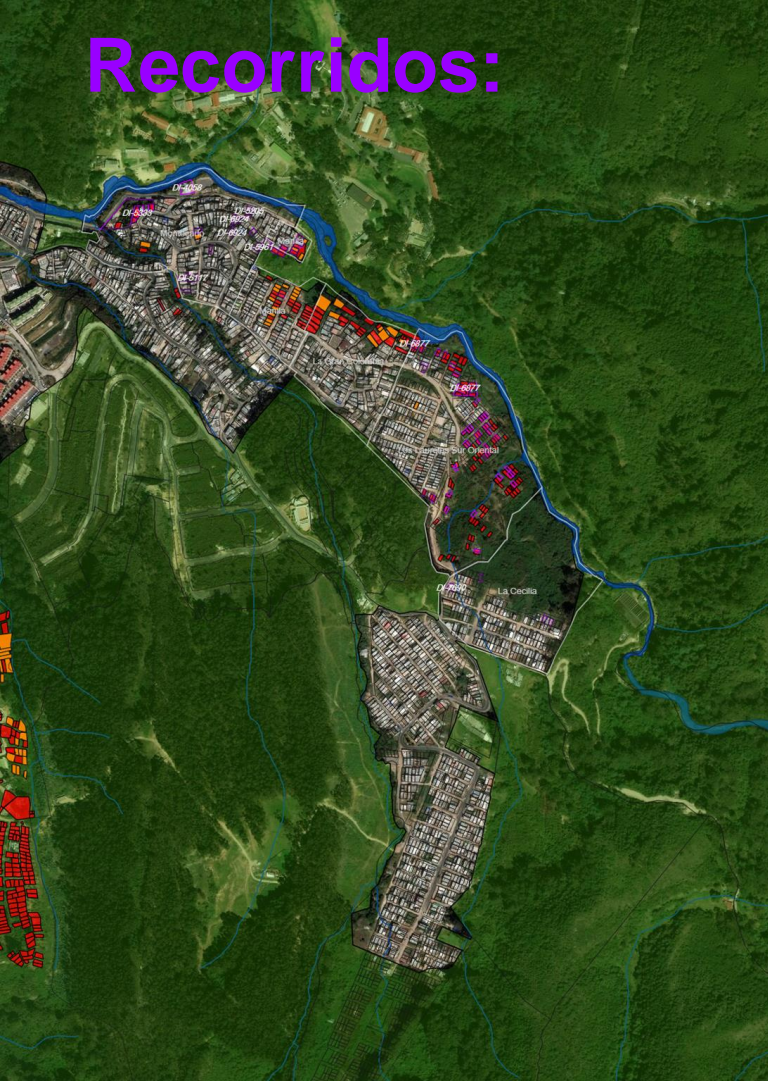

3 recorridos:

- Ecología urbana.
- Cultural*
- Reserva Ecológica El Delirio.

*1 Feria local.



Recorridos:

- Taller de formación en interpretación ambiental.



- Talleres de formación en fauna y flora de los ecosistemas de los cerros orientales (énfasis en avifauna para realizar avistamientos).



Recorridos:

Colectiva



- Taller de cartografía social para el diseño de recorridos.

- Jornadas de trabajo para la delimitación y señalización de la Franja de Adecuación y las rutas de los recorridos.



Recorridos:

- Realización de los recorridos.



Recorridos dentro de la ciudad.



Recorridos culturales y
ferias locales.

Recorridos al páramo.



Gomos
Hijueluchas
de la
Montaña

