

Bogotá, D.C.

Código de dependencia: 512

Señores:

SECRETARIA DISTRITAL DE PLANEACION

Carrera 30 # 25 - 90 Pisos 5 - 8 -13

servicioalciudadanoGEL@sdp.gov.co

Bogotá D.C.

Asunto: Solicitud de información técnica de segmentos viales ubicados en la Localidad de Usaquén

Cordial saludo,

Por medio del presente se solicita de manera amable y cordial informar a esta Alcaldía Local si los segmentos viales relacionados en el listado a continuación, pueden ser objeto de intervención por parte del Fondo de Desarrollo Local de Usaquén o por su parte existe alguna clase de restricción que sea de conocimiento de la Secretaría Distrital de Planeación, lo anterior con la finalidad de evaluar la viabilidad de realizar intervenciones en la malla vial y el espacio público (Franjas para la circulación peatonal) sobre dichos segmentos viales.

Adicionalmente agradecemos se nos aclare si para los sectores en cuestión ya se han culminado todos los procesos relacionados a trámites prediales, inclusión en el POT y todos los aspectos que sean necesarios para la delimitación y designación de uso del suelo como vías para la circulación vehicular y peatonal de la comunidad.

No	Civ	Descripción de la ubicación			Tipo de vía Rural/Urbana	BARRIO
		Eje	Desde	Hasta		
1	1007886	Zona rural del codito, sobre la calle 185, en intersección donde se encuentra el Restaurante Lomitas, El Rancho Llanero Uso vehicular con ruta del SITP			Rural	Villas de la capilla
2	1007892	Zona rural del codito, sobre la calle 185, en intersección donde se encuentra el Restaurante Lomitas, El Rancho Llanero Uso vehicular con ruta del SITP			Rural	Villas de la capilla
3	1007851	Zona rural del codito, sobre la calle 185, en intersección donde se encuentra el Restaurante Lomitas, El Rancho Llanero Uso vehicular con ruta del SITP			Rural	Villas de la capilla

Alcaldía Local de Usaquén

Carrera 6 A No. 118 – 03
Código Postal: 110111
Tel. 6299567 - 2147507
Información Línea 195
www.usaquen.gov.co

GDI - GPD – F038
Versión: 04
Vigencia:
02 de enero 2020



ALCALDÍA MAYOR
DE BOGOTÁ D.C.

4	1007850	Zona rural del codito, sobre la calle 185, en intersección donde se encuentra el Restaurante Lomitas, El Rancho Llanero Uso vehicular con ruta del SITP	Rural	Villas de la capilla
5	1007849	Zona rural del codito, sobre la calle 185, en intersección donde se encuentra el Restaurante Lomitas, El Rancho Llanero Uso vehicular con ruta del SITP	Rural	Villas de la capilla
6	1007847	Boca calle	Rural	Villas de la capilla
7	1007954	Vía de uso vehicular, utilizada para la entrada de las rutas de Sitp existentes en el SECTOR.	Rural	Serrezuela
8	1007953	Vía de uso vehicular, utilizada para la entrada de las rutas de Sitp existentes en el SECTOR.	Rural	Serrezuela
9	1007890	Vía de uso vehicular, utilizada para la salida de las rutas de Sitp existentes en el SECTOR.	Rural	Serrezuela
10	1008441	Vía de acceso a predios del centro poblado Serrezuela.	Rural	Serrezuela
11	1007885	Vía de acceso a predios del centro poblado Serrezuela (Calzada de la virgen).	Rural	Serrezuela
12	1007891	Vía de acceso a caja de aguas negras que recibe todo el flujo de aguas residuales de las viviendas del sector.	Rural	Serrezuela

PROCESO DE CONSULTA REALIZADO EN SINUPOT

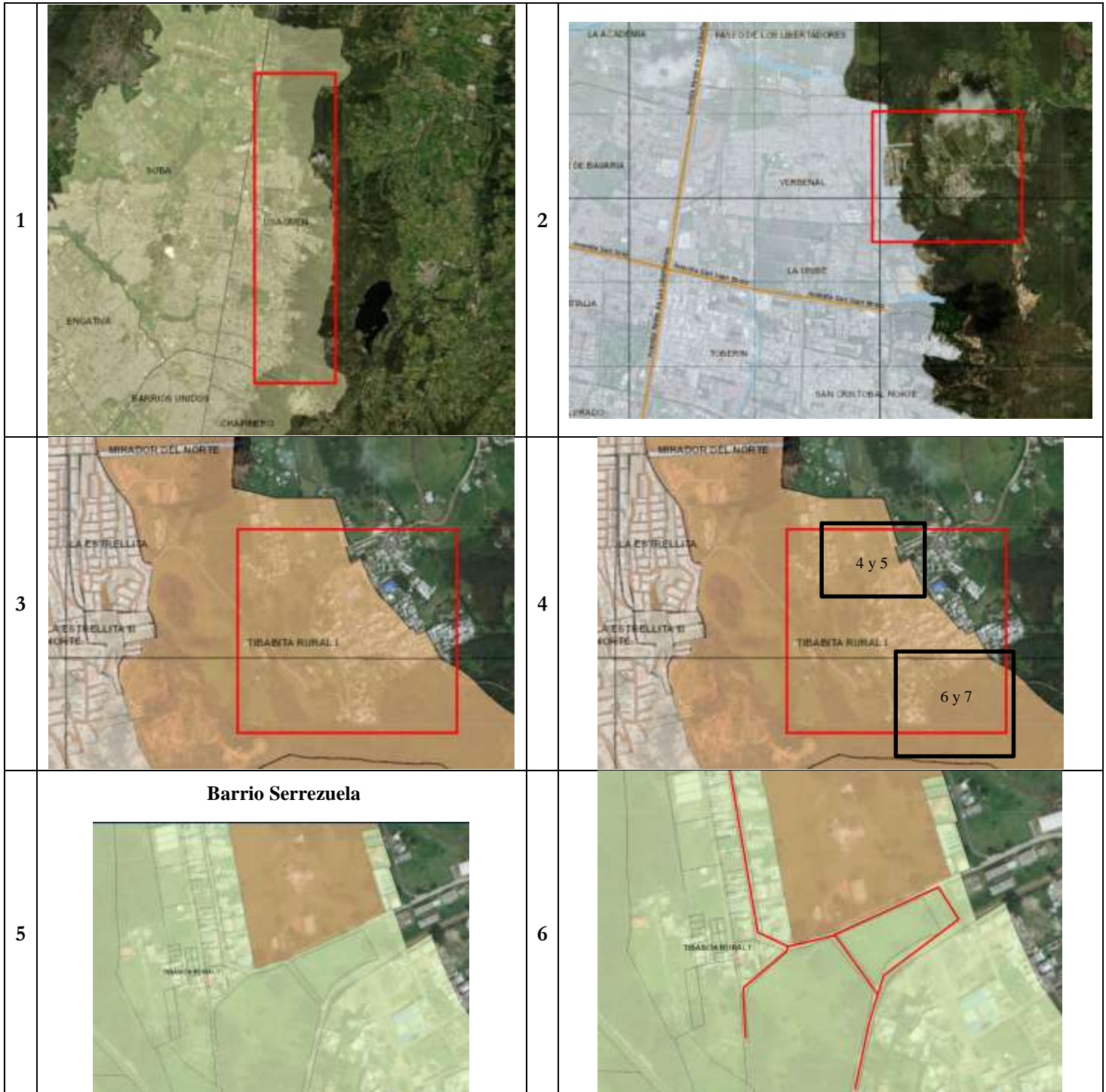



Cordialmente,



JAIME ANDRES VARGAS VIVES
ALCALDE LOCAL DE USAQUÉN

Proyectó: Ing. Cristhian Camilo Monroy Ortiz. Ingeniero Infraestructura FDLUSA. *CM*

Revisó: Ing. Nelson Luis Villero Guerra. Ingeniero Infraestructura FDLUSA. *NLV*

Aprobó: Rodolfo Morales Pérez. Profesional Especializado 222 24 (E)