

Bogotá D.C.

Doctor:

SERGIO ANDRES LAITON

SECRETARÍA DISTRITAL DE PLANEACIÓN

Dirección De Información, Cartografía Y Estadística

Dirección: Carrera 30 No. 25 - 90 Pisos 5 - 8 -13

Correo electrónico: buzoncomunicaciones@sdp.gov.co

Teléfono: 3358000

Ciudad

Asunto: Derecho de Petición SDA No. **2022ER119032** del 19/05/2022.

Cordial saludo,

La Secretaría Distrital de Ambiente – SDA, Subdirección de Control Ambiental al Sector Público - SCASP en atención al radicado de la referencia donde la Alcaldía Local de Usaquén, solicita información técnica de segmentos viales ubicados en la Localidad de Usaquén, *informa*:

Se solicitó cartografía oficial de los 12 segmentos viales a portados en el radicado de la referencia correspondientes a la localidad de Usaquén; se identifica lo siguiente:

Tabla 1: Relación determinantes de los doce segmentos viales

ID	Calzada	Clasificación	Sentido	CIV	Jurisdicción	EEP
1	91028275	Malla vial rural	Doble sentido	1007886	rural	Reserva Forestal Protectora Bosque Oriental de Bogotá
2	91028273	Malla vial rural	Doble sentido	1007892	rural	Reserva Forestal Protectora Bosque Oriental de Bogotá
3	91028272	Malla vial rural	Doble sentido	1007851	rural	Reserva Forestal Protectora Bosque Oriental de Bogotá
4	91028270	Malla vial rural	Sin definir	1007850	rural	Reserva Forestal Protectora Bosque Oriental de Bogotá
5	91028271	Malla vial rural	Doble sentido	1007849	rural	Reserva Forestal Protectora Bosque Oriental de Bogotá
6	91028274	Malla vial rural	Doble sentido	1007847	rural	Reserva Forestal Protectora Bosque Oriental de Bogotá
8	91028555	Malla vial rural	Doble sentido	1007953	rural	Parcial/Reserva Forestal Protectora Bosque Oriental de Bogotá
9	91028418	Malla vial rural	Doble sentido	1007890	rural	Parcial/Reserva Forestal Protectora Bosque Oriental de Bogotá
11	91028416	Malla vial rural	Doble sentido	1007885	rural	Reserva Forestal Protectora Bosque Oriental de Bogotá
12	91028419	Malla vial rural	Doble sentido	1007891	rural	Parcial/Reserva Forestal Protectora Bosque Oriental de Bogotá

ID	Calzada	Clasificación	Sentido	CIV	Jurisdicción	EEP
12	91028702	Malla vial rural	Doble sentido	1007891	rural	Parcial/Reserva Forestal Protectora Bosque Oriental de Bogotá

El predio tiene incidencia en los siguientes elementos de la Estructura Ecológica Principal de la ciudad: Franja de adecuación (Ver imagen No. 1 y 2).

Imagen No. 1. Localización de segmentos viales

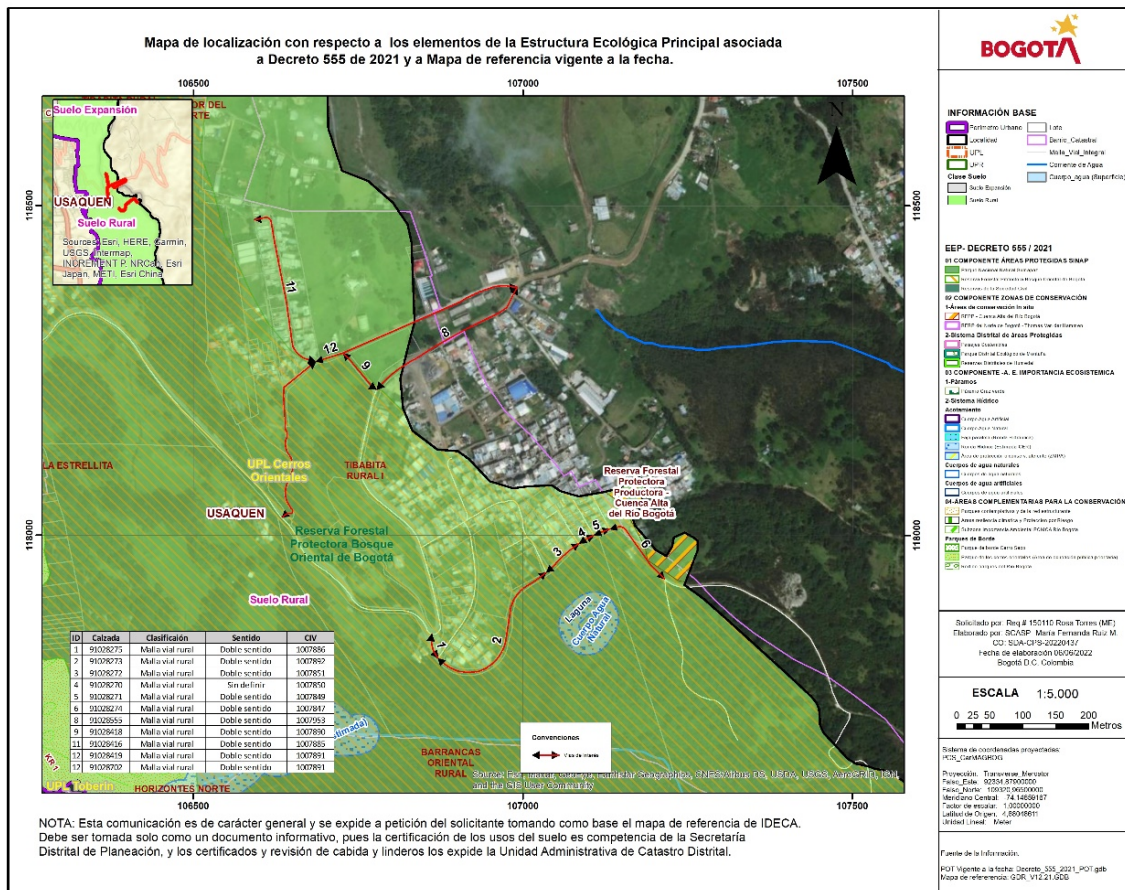

Fuente: SIG – SDA – 2022.
Imagen No. 2. Localización de segmentos viales

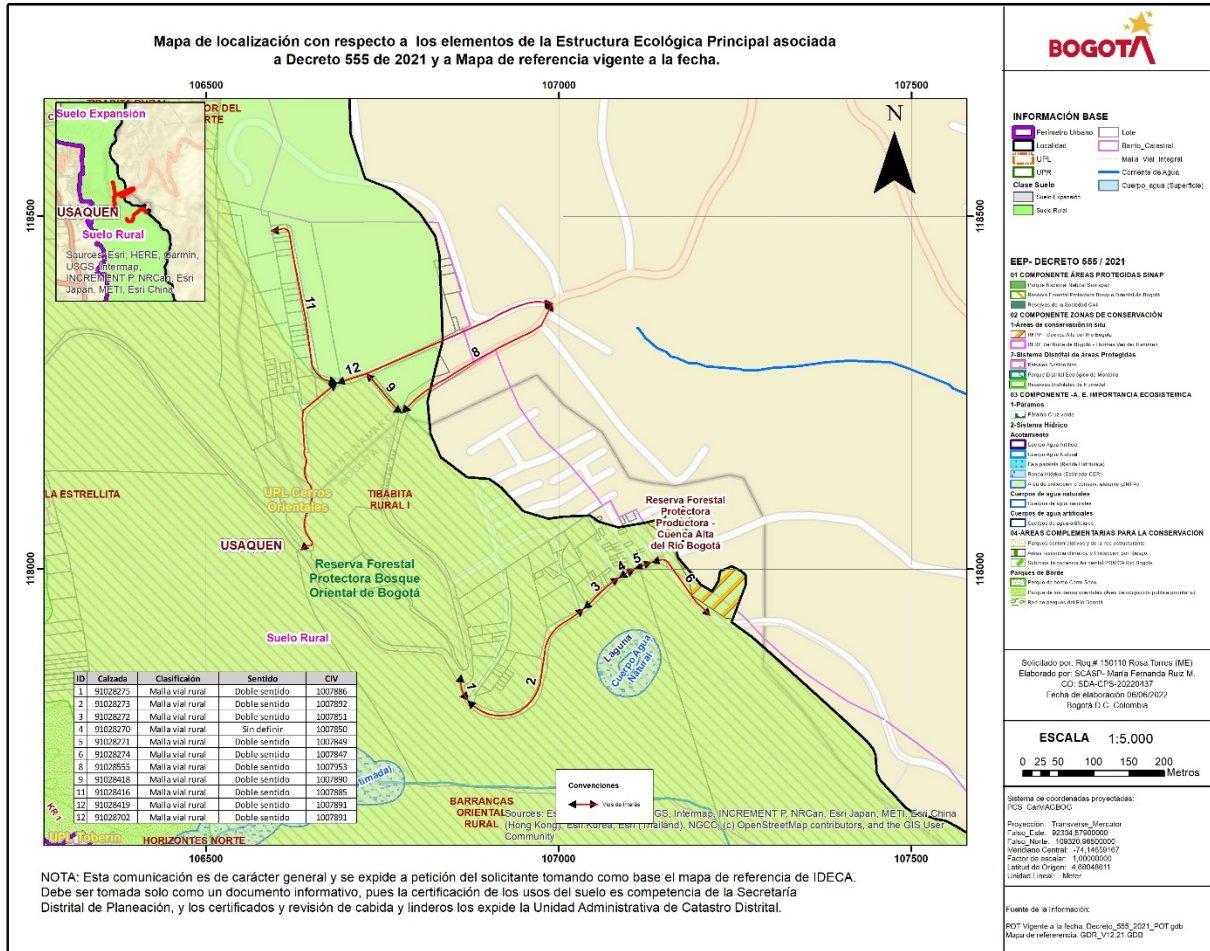

Fuente: SIG – SDA – 2022.

Damos traslado a su despacho con el fin, de que dé respuesta al peticionario de acuerdo con sus competencias.

Sea esta la oportunidad para comunicarle nuestro compromiso y cooperación ante cualquier situación que considere pertinente nuestra participación; así mismo, para informar que esta Secretaría estará en entera disposición de resolver cualquier inquietud que tenga frente al particular puede comunicarse con la línea 3778880 de atención al público o al correo electrónico atencionalciudadano@ambientebogota.gov.co.

Finalmente, la Secretaría Distrital de Ambiente, desde la Subdirección de Control Ambiental al Sector Público quedará atenta a solucionar cualquier inquietud desde el ámbito de las competencias de la Entidad.

Atentamente,



JUAN MANUEL ESTEBAN MENA
SUBDIRECCION DE CONTROL AMBIENTAL AL SECTOR PUBLICO

Anexo. Solicitud peticionario

Proyectó: ROSA MARIA TORRES AMAYA

Revisó: JAIRO JARAMILLO ZARATE
JAIRO ANDRES SANCHEZ HERRERA

Aprobó: JUAN MANUEL ESTEBAN MENA