



ALCALDÍA MAYOR  
DE BOGOTÁ D.C.  
SALUD  
Subred Integrada de Servicios  
de Salud Centro Oriente E.S.E.

SUBRED INTEGRADA DE SERVICIOS DE SALUD  
CENTRO ORIENTE EMPRESA SOCIAL DEL ESTADO

CÓDIGO: ET-CO-FT-001  
VERSIÓN: 03  
FECHA: 2022-05-27

FORMATO ACTA DE REUNIÓN

FECHA AÑO/MES/ DÍA	NOMBRE DE LA REUNIÓN	HORA INICIO	HORA FINAL
28/07/2022	<b>SEGUIMIENTO CONSTRUCCIÓN, DOTACIÓN Y PUESTA EN FUNCIONAMIENTO</b>	11:00 am	1:30 am

Proceso, área que lidera la reunión	Nombre de quien elabora el acta
Desarrollo Institucional y Participación Comunitaria - Servicio al Ciudadano	Blanca T. Henao

**1. Objetivo de la reunión:**

Asistencia técnica y acompañamiento a la veeduría especializada al proyecto de infraestructura CAPS Diana Turbay de la Subred Centro Oriente

**2. Temas a tratar:**

1. Visita y recorrido de obra al Centro de Salud Diana Turbay
2. Mesa de seguimiento construcción, dotación y puesta en funcionamiento
  - ✓ Instalación mesa de seguimiento proyecto de infraestructura Diana Turbay
  - ✓ Presentación de Reglas de Oro para el desarrollo de la Reunión
  - ✓ Socialización visita y recorrido a la obra
  - ✓ Avances de la obra
  - ✓ Planeación feria de inauguración del Centro de Salud Diana Turbay
  - ✓ Compromisos
  - ✓ Cierre

**3. Desarrollo:**

Se da inicio a la asistencia técnica y acompañamiento a la veeduría especializada al proyecto de infraestructura CAPS Diana Turbay de la Subred Centro Oriente en sus 2 actividades a realizar en esta jornada, ellas son:

1. Visita y recorrido de obra al Centro de Salud Diana Turbay: Se da ingreso por el Contratista CONTEIN SAS a 5 líderes integrantes de la veeduría especializada delegados previamente por la veeduría; ellos son:
  - ❖ Lola Lupe Legarda Popayán
  - ❖ Jonathan Smith Morera Linares
  - ❖ Luis Felipe Gamboa Cubillos
  - ❖ Angélica Mendoza Tutacha
  - ❖ Edisson Mauricio Guevara Legarda

 ALCALDÍA MAYOR DE BOGOTÁ D.C. SALUD <small>Subred Integrada de Servicios de Salud Centro Oriente E.S.E.</small>	SUBRED INTEGRADA DE SERVICIOS DE SALUD CENTRO ORIENTE EMPRESA SOCIAL DEL ESTADO	CÓDIGO: ET-CO-FT-001 VERSIÓN: 03 FECHA: 2022-05-27
	FORMATO ACTA DE REUNIÓN	

FECHA AÑO/MES/ DÍA	NOMBRE DE LA REUNIÓN	HORA INICIO	HORA FINAL
28/07/2022	<b>SEGUIMIENTO CONSTRUCCIÓN, DOTACIÓN Y PUESTA EN FUNCIONAMIENTO</b>	11:00 am	1:30 am

El Contratista CONTEIN SAS, realiza recorrido encontrándose los siguientes espacios físicos:

Consulta Externa: Consultorios #23  
 Urgencias: Camillas #8  
 Hospitalización: No hay

## 2.Mesa de seguimiento construcción, dotación y puesta en funcionamiento



**Instalación mesa de seguimiento proyecto de infraestructura Diana Turbay.** El moderador de la mesa, señor Smith Morera da apertura a la mesa siendo las 12:25 p.m. en el auditorio del colegio IED Colombia Viva agradeciendo a los asistentes que se encuentran de manera presencial y por las redes sociales su asistencia a este espacio comunitario evidenciando en el registro de asistencia las siguientes situaciones:

- Asistencia de 18 líderes sociales.
- Asistencia del referente de Control Social de la Secretaria Distrital de Salud
- Asistencia de 3 profesionales de la Subred Centro Oriente

A su vez, presenta la agenda a seguir, reglas de oro y medidas de bioseguridad haciendo énfasis en los siguientes aspectos:

1. Mantener el diálogo con intervenciones propositivas, respetuosas y creativas.
2. Escuchar activamente cada intervención
3. No retirarse el tapabocas durante toda la jornada, en especial al momento de



ALCALDÍA MAYOR  
DE BOGOTÁ D.C.  
SALUD  
Subred Integrada de Servicios  
de Salud Centro Oriente E.S.E.

SUBRED INTEGRADA DE SERVICIOS DE SALUD  
CENTRO ORIENTE EMPRESA SOCIAL DEL ESTADO

CÓDIGO: ET-CO-FT-001  
VERSIÓN: 03  
FECHA: 2022-05-27

FORMATO ACTA DE REUNIÓN

FECHA AÑO/MES/ DÍA	NOMBRE DE LA REUNIÓN	HORA INICIO	HORA FINAL
28/07/2022	<b>SEGUIMIENTO CONSTRUCCIÓN, DOTACIÓN Y PUESTA EN FUNCIONAMIENTO</b>	11:00 am	1:30 am

realizar  
la intervención

4. Solicitar la palabra por medio del chat para las personas en conexión.

Culmina su intervención dando la palabra al Sr. Mauricio Guevara, integrante de la Veeduría Especializada quien socializa los avances de la obra evidenciado en la visita y recorrido realizado en horas de la mañana de esta jornada

**Avances de la obra:** El arquitecto Inti Rojas suministra la siguiente información del convenio 1018-2017:

Contrato de obra e interventoría CAPS Diana Turbay

Contrato No. 02-BS-020-2020,  
Contratista: CONTEIN SAS.  
Fecha de firma acta de inicio: 18/08/2020  
Valor inicial: \$12.036.415.438  
Adición 1 PAPSO: \$ 272.724.998  
Adición No. 2: \$ 2.744.087.138  
Adición No. 3: \$ 887.400.157  
Valor Actual: \$ 15.940.627.731  
Fecha finalización Actual: Julio 30 2022  
Fecha con Prorroga en curso: Agosto 31 2022

✓ Contrato de interventoría

Contrato No. 02-BS-021-2020  
Contratista: Consorcio Salud MB  
Fecha de firma acta de inicio: 18/08/2020  
Valor inicial: \$952.476.000.  
Adición 1 PAPSO: \$ 12.161.875  
Adición No. 2: \$327.413.625  
Adición No. 3: \$ 178.589.250  
Valor Actual: \$ 1.470.640.750  
Fecha finalización : Agosto 31 2022

 ALCALDÍA MAYOR DE BOGOTÁ D.C. SALUD <small>Subred Integrada de Servicios de Salud Centro Oriente E.S.E.</small>	SUBRED INTEGRADA DE SERVICIOS DE SALUD CENTRO ORIENTE EMPRESA SOCIAL DEL ESTADO	CÓDIGO: ET-CO-FT-001 VERSIÓN: 03 FECHA: 2022-05-27
	FORMATO ACTA DE REUNIÓN	

FECHA AÑO/MES/ DÍA	NOMBRE DE LA REUNIÓN	HORA INICIO	HORA FINAL
28/07/2022	<b>SEGUIMIENTO CONSTRUCCIÓN, DOTACIÓN Y PUESTA EN FUNCIONAMIENTO</b>	11:00 am	1:30 am

Nota: A la fecha, se encuentra en trámite una adición y modificación al contrato de obra No. 02-BS-020-2020 adjudicado a CONTEIN SAS, en los siguientes términos.

Prorroga hasta el 31 de agosto de 2022, a fin de garantizar el cierre de actividades de obra civil y para la culminación y maniobras de conexiones en la prestación del servicio con la EAAB, lo anterior, en cumplimiento del objeto contractual

- ✓ Seguimiento al avance de ejecución de la obra CAPS Diana Turbay

Avance de obra programado: 98,61%  
 Avance de obra ejecutado: 99.45%  
 Atraso: 0.84%

- ✓ Actividades ejecutadas en el presente periodo

- Se finaliza Obra Negra y Mampostería.
- Se finaliza del Muro de Contención.
- Se finaliza la fundición de Contra piso de Sótano.
- Se finaliza instalación de ventanería.
- Se continua remate de redes técnicas (AA, eléctricas, RCI, HS).
- Se continúa la instalación de placa yeso en cielos y muros.
- Se continúa la aplicación de Estuco y Pintura sobre muros y cielos.
- Se continua actividades de Exteriores (compactación de terreno, bordillos, sardinele

### ALERTAS

- EAAB, se aprueban conexiones definitivas y lo cual indica que obra debe realizar la maniobra.
- IDU, entrega de Licencia de Excavación.
- SDM, pendiente Licencia de Excavación para iniciar tramites de PMT.
- Pendiente permisos de IDU, SDM y EAAB para realizar las conexiones definitivas de Acueducto y alcantarillado.

Nota: Información de avance con corte al 24 de Julio de 2022.

Registro Fotográfico al 05 de junio del 2022



ALCALDÍA MAYOR  
DE BOGOTÁ D.C.  
SALUD  
Subred Integrada de Servicios  
de Salud Centro Oriente E.S.E.

SUBRED INTEGRADA DE SERVICIOS DE SALUD  
CENTRO ORIENTE EMPRESA SOCIAL DEL ESTADO

CÓDIGO: ET-CO-FT-001  
VERSIÓN: 03  
FECHA: 2022-05-27

FORMATO ACTA DE REUNIÓN

FECHA AÑO/MES/ DÍA	NOMBRE DE LA REUNIÓN	HORA INICIO	HORA FINAL
28/07/2022	SEGUIMIENTO CONSTRUCCIÓN, DOTACIÓN Y PUESTA EN FUNCIONAMIENTO	11:00 am	1:30 am

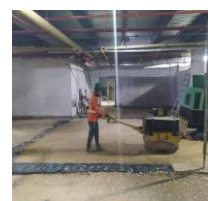

Secretaría de Salud  
Subred Integrada de Servicios de Salud  
Centro Oriente E.S.E.



ALCALDÍA MAYOR  
DE BOGOTÁ D.C.





ALCALDÍA MAYOR  
DE BOGOTÁ D.C.  
SALUD  
Subred Integrada de Servicios  
de Salud Centro Oriente E.S.E.

SUBRED INTEGRADA DE SERVICIOS DE SALUD  
CENTRO ORIENTE EMPRESA SOCIAL DEL ESTADO

CÓDIGO: ET-CO-FT-001  
VERSIÓN: 03  
FECHA: 2022-05-27

FORMATO ACTA DE REUNIÓN

FECHA AÑO/MES/ DÍA	NOMBRE DE LA REUNIÓN	HORA INICIO	HORA FINAL
28/07/2022	<b>SEGUIMIENTO CONSTRUCCIÓN, DOTACIÓN Y PUESTA EN FUNCIONAMIENTO</b>	11:00 am	1:30 am



Seguimiento al avance de dotación CAPS Diana Turbay

- Contrato Interadministrativo No. 02-BS-0149-2021 EGAT - Dotación Diana Turbay
- Se encuentran en proceso de Legalización 16 contratos para adquisición de la Dotación

Culminando este punto, la Dra. Marcia Guacaneme suministra la siguiente información:

- La dirección administrativa asume el ingreso de los equipos y el levantamiento del inventario
- Se continua realizando reunión interna el martes
- Se debe prestar los servicios contando con la habilitación de cada uno de ellos por parte de la Secretaria Distrital de Salud.

**Planeación feria de inauguración del Centro de Salud Diana Turbay:** .El moderador de la mesa, señor Smith Morera informa que después de 16 años de lucha por conseguir el Centro de Salud Diana Turbay se realizará un festival por la vida, el cuidado y la



ALCALDÍA MAYOR  
DE BOGOTÁ D.C.  
SALUD  
Subred Integrada de Servicios  
de Salud Centro Oriente E.S.E.

SUBRED INTEGRADA DE SERVICIOS DE SALUD  
CENTRO ORIENTE EMPRESA SOCIAL DEL ESTADO

CÓDIGO: ET-CO-FT-001  
VERSIÓN: 03  
FECHA: 2022-05-27

FORMATO ACTA DE REUNIÓN

FECHA AÑO/MES/ DÍA	NOMBRE DE LA REUNIÓN	HORA INICIO	HORA FINAL
28/07/2022	<b>SEGUIMIENTO CONSTRUCCIÓN, DOTACIÓN Y PUESTA EN FUNCIONAMIENTO</b>	11:00 am	1:30 am

organización social y comunal de esta localidad.

**Compromisos:** Acompañar las mesas de trabajo para realizar el festival

Siendo la 1:30 pm se da por terminado esta jornada.

**4. Compromisos Establecidos y Responsables**

Qué Tarea o Actividad	Quién Responsable	Cuándo Fecha límite	Observaciones	
			Si	No
Acompañar las mesas de trabajo para realizar el festival	Participación comunitaria y servicio al ciudadano			
Proceso de Legalización 16 contratos para adquisición de la Dotación	Desarrollo Institucional			

 <b>ALCALDÍA MAYOR DE BOGOTÁ D.C.</b> SALUD <small>Subred Integrada de Servicios de Salud Centro Oriente E.S.E.</small>	<b>SUBRED INTEGRADA DE SERVICIOS DE SALUD CENTRO ORIENTE EMPRESA SOCIAL DEL ESTADO</b>	<b>CÓDIGO: ET-CO-FT-001 VERSIÓN: 03 FECHA: 2022-05-27</b>
	<b>FORMATO ACTA DE REUNIÓN</b>	

<b>FECHA AÑO/MES/ DÍA</b>	<b>NOMBRE DE LA REUNIÓN</b>	<b>HORA INICIO</b>	<b>HORA FINAL</b>
<b>28/07/2022</b>	<b>SEGUIMIENTO CONSTRUCCIÓN, DOTACIÓN Y PUESTA EN FUNCIONAMIENTO</b>	<b>11:00 am</b>	<b>1:30 am</b>

<b>5. Asistencia</b>				
<b>Nombres y Apellidos</b>	<b>Cargo</b>	<b>Área (unidad)</b>	<b>Correo</b>	<b>Firma</b>





DIRECCIÓN PARTICIPACIÓN SOCIAL, GESTIÓN TERRITORIAL Y TRANSECTORIALIDAD  
 SISTEMA DE GESTIÓN CONTROL DOCUMENTAL  
 LISTADO DE ASISTENCIA REUNIONES COMUNITARIAS

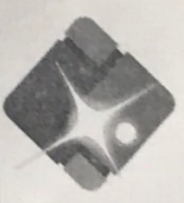

Elaborado por: Sandra P. Caycedo H. / Revisado por: Daniela Liscano P. / Aprobado por: María Fernanda Torres P.

Código: SDS-GSS-FT-050

Versión: 2

Tema: Visita y Estando de Obra Centro de Salud Diana Turbay Fecha: 28 de Julio del 2012

Hora Inicio: 11:30 Hora Fin:            Lugar: Centro de Salud Diana Turbay Puy Infestructura. 1EO Colombia Viva

N	NOMBRE	NACIONALIDAD	DOCUMENTO	LOCALIDAD	TELÉFONO	CORREO ELECTRONICO	FIRMA
1	Laura Natalia Pérez Alarcón	Colombiana	400491780	Paque Uribé	3112326350	INTERCOMUNICACIONES TELEFONICAS	[Firma]
2	Jairo Hernández E	Col	19202843	Tevogocilla	3649090	lajhermandad@saludcapital.gov.co	[Firma]
3	Juan René Sotomonte	Colombiana	53010018	Engativa	3228940390	lajasotomonte@intercomunicaciones.com	[Firma]
4	Fernando Galindo	Colombiano	7443062	Soba	310567775	intercomunicaciones.com	[Firma]
5	Wendy Milena Salinas	Colombiano	1037140851	Paque Uribé	3107917686	Resident@sestera.com	[Firma]
6	Diana Triana Pérez C	Colombiana	40043209	Paque Uribé	3108940067	directiva@boqatsh.com	[Firma]
7	Silvana Tiberio	Colombiana	57341057	Paque Uribé	3205689887	paquel@boqatsh.com	[Firma]
8	Héctor Betes E	Colombiano	8012346	Sobá	313822617	marce@delcepi.com	[Firma]
9	Smith Pareja	Colombiano	203116231	Paque Uribé	340815934	smithmoveral@guaralan.com	[Firma]
10	Shon Helder Carlos Quiquen	Colombiano	1033688695	Paque Uribé	3112203030	SONWELVA	[Firma]
11	Angel Humberto Pérez Alfonso	Colombiano	4620302	Paque Uribé	3112683857	humberto.angel@boqatsh.com	[Firma]
12	Juan Andrés Leguizamo	Colombiano	1033691990	Paque Uribé	313582292	juanleguizamo@boqatsh.com	[Firma]
13	Jala Jaganella	Colombiana	30713619	R.U.U	3213151615	jjaganella@boqatsh.com	[Firma]
14	Febio Guerrero L.	Colombiano	3118414661	R.U.U	3118414661	hglanad@boqatsh.com	[Firma]
15	Fina Rosa Farján	Colombiana	411486935	R.U.U	3113129303	3114232	[Firma]
16	Alvaro Alvarado	Colombiano	19052595	R.U.U	3228943925	alvaro.alvarado@boqatsh.com	[Firma]

NOTA: Autorizó expresamente a la Secretaría Distrital de Salud y el Fondo Financiero Distrital de Salud, para hacer uso y tratamiento de mis datos personales de conformidad con lo previsto en el Decreto 1377 de 2013 que reglamenta la Ley 1581 de 2012 y de acuerdo con la Política de protección y tratamiento de datos personales de la Secretaría Distrital de Salud y el Fondo Financiero de Salud





ALCALDÍA MAYOR  
DE BOGOTÁ D.C.  
SECRETARÍA DE SALUD

DIRECCIÓN PARTICIPACIÓN SOCIAL, GESTIÓN TERRITORIAL Y TRANSECTORIALIDAD  
SISTEMA DE GESTIÓN  
CONTROL DOCUMENTAL

LISTADO DE ASISTENCIA REUNIONES COMUNITARIAS

Elaborado por: Sandra P. Caycedo H. / Revisado por: Daniela Liscano P. / Aprobado por: María Fernanda Torres P.



Tema: Visita y Recordo Centro de Salud Diana Turbay Fecha: 28 de Julio del 2012

Hora Inicio: M:30 Hora Fin: \_\_\_\_\_ Lugar: Centro de Salud Diana Turbay - IEO Colombia Viva

N.	NOMBRE	NACIONALIDAD	DOCUMENTO	LOCALIDAD	TELÉFONO	CORREO ELECTRÓNICO	FIRMA
1	Isli Sobrid Pardo Pardo	Colombiana	1061723675		3132470544	isli.pardo@salud.gov.co	[Firma]
2	Maria Grety Guacanesuel	Colombiana	52150228		304 5928033	grety.guacanesuel@salud.gov.co	[Firma]
3	Nauricio Espinosa L.	Colombiano	80807855	RUV	3024532610	nauricio.espinosa@salud.gov.co	[Firma]
4	Angela Andera A	Colombiana	52290222	RUV	3103995492	angelaa.andera@salud.gov.co	[Firma]
5	Luis F. Gamba C.	Colombiano	1076265317	RUV	3108072363	luis.gamba@salud.gov.co	[Firma]
6							
7							
8							
9							
10							
11							
12							
13							
14							
15							
16							

NOTA: Autorizo expresamente a la Secretaría Distrital de Salud y el Fondo Financiero Distrital de Salud, para hacer uso y tratamiento de mis datos personales de conformidad con lo previsto en el Decreto 1377 de 2013 que reglamenta la Ley 1581 de 2012 y de acuerdo con la Política de protección y tratamiento de datos personales de la Secretaría Distrital de Salud y el Fondo Financiero de Salud





# PROYECTOS DE INFRAESTRUCTURA

## Subred Integrada de Servicios de Salud Centro Oriente E.S.E.

JULIO-2022



## **CAPS DIANA TURBAY**

**Convenio 1018-2017**

Subred Integrada de Servicios  
Salud Centro Oriente E.S.E



Secretaría de Salud  
Subred Integrada de Servicios de Salud  
Centro Oriente E.S.E.

**#SubredCOMásCercaDeTi**



ALCALDÍA MAYOR  
DE BOGOTÁ D.C.

SECRETARÍA DE  
SALUD







# CONTRATOS DE OBRA E INTERVENTORIA CAPS DIANA TURBAY

## CONTRATO DE OBRA

**Contrato No. 02-BS-020-2020**  
**Contratista:** CONTEIN SAS.  
**Fecha de firma acta de inicio:** 18/08/2020  
**Valor inicial:** \$12.036.415.438  
**Adición 1 PAPSO:** \$ 272.724.998  
**Adición No. 2:** \$ 2.744.087.138  
**Adición No. 3:** \$ 887.400.157  
**Valor Actual:** \$ 15.940.627.731  
**Fecha finalización Actual:** Julio 30 2022  
**Fecha con Prorroga en curso:** Agosto 31 2022

## CONTRATO DE INTERVENTORÍA

**Contrato No. 02-BS-021-2020**  
**Contratista:** Consorcio Salud MB  
**Fecha de firma acta de inicio:** 18/08/2020  
**Valor inicial:** \$952.476.000.  
**Adición 1 PAPSO:** \$ 12.161.875  
**Adición No. 2:** \$327.413.625  
**Adición No. 3:** \$ 178.589.250  
**Valor Actual:** \$ 1.470.640.750  
**Fecha finalización Actual:** Agosto 31 2022

### Nota:

A la fecha, se encuentra en trámite una Adición y Modificación al Contrato de Obra No. 02-BS-020-2020 adjudicado a CONTEIN SAS, en los siguientes términos.

*Prorroga hasta el 31 de agosto de 2022, a fin de garantizar el cierre de actividades de obra civil y para la culminación y maniobras de conexiones en la prestación del servicio con la EAAB, lo anterior, en cumplimiento del objeto contractual*



# SEGUIMIENTO AL AVANCE DE EJECUCION DE LA OBRA CAPS DIANA TURBAY

AVANCE DE OBRA EJECUTADO	AVANCE DE OBRA PROGRAMADO	AVANCE
98,61%	99,45%	0,84%

## ACTIVIDADES EJECUTADAS EN EL PRESENTE PERIODO

- Se finaliza Obra Negra y Mampostería.
- Se finaliza del Muro de Contención.
- Se finaliza la fundición de Contrapiso de Sótano.
- Se finaliza instalación de ventanería.
- Se continua remate de redes técnicas (AA, eléctricas, RCI, HS).
- Se continua la instalación de placa yeso en cielos y muros.
- Se continua la aplicación de Estuco y Pintura sobre muros y cielos.
- Se continua actividades de Exteriores (compactación de terreno, bordillos, sardineles,...)

## ALERTAS

- EAAB, se aprueban conexiones definitivas; y lo cual indica que obra debe realizar la maniobra.
- IDU, entrega de Licencia de Excavación.
- SDM, pendiente Licencia de Excavación para iniciar tramites de PMT.
- Pendiente permisos de IDU, SDM y EAAB para realizar las conexiones definitivas de Acueducto y alcantarillado.

**Nota:** Información de avance con corte al 24 de Julio de 2022.





# SEGUIMIENTO AL AVANCE DE EJECUCION DE LA OBRA CAPS DIANA TURBAY

Registro Fotográfico al 05 de junio del 2022



Avance de Lavado de Fachada



Avance de Urbanismo



Secretaría de Salud  
Subred Integrada de Servicios de Salud  
Centro Oriente E.S.E.

#SubredCOMásCercaDeTi



SECRETARÍA DE  
SALUD





# SEGUIMIENTO AL AVANCE DE EJECUCION DE LA OBRA CAPS DIANA TURBAY

Registro Fotográfico al 12 de junio del 2022



Avance de acabados



Avance Cuarto de Maquinas



Secretaría de Salud  
Subred Integrada de Servicios de Salud  
Centro Oriente E.S.E.

#SubredCOMásCercaDeTi



SECRETARÍA DE  
SALUD







# SEGUIMIENTO AL AVANCE DE EJECUCION DE LA OBRA CAPS DIANA TURBAY

Registro Fotográfico al 19 de junio del 2022



Avance de instalación de ascensores



Avance de nivelación de cubierta



Secretaría de Salud  
Subred Integrada de Servicios de Salud  
Centro Oriente E.S.E.

#SubredCOMásCercaDeTi



ALCALDÍA MAYOR  
DE BOGOTÁ D.C.

SECRETARÍA DE  
SALUD





# SEGUIMIENTO AL AVANCE DE EJECUCION DE LA OBRA CAPS DIANA TURBAY

Registro Fotográfico al 26 de junio del 2022



Avance de instalación de Subestación



Avance de Contrapiso Sótano



Secretaría de Salud  
Subred Integrada de Servicios de Salud  
Centro Oriente E.S.E.

#SubredCOMásCercaDeTi



SECRETARÍA DE  
SALUD







# SEGUIMIENTO AL AVANCE DE EJECUCION DE LA OBRA CAPS DIANA TURBAY

Registro Fotográfico al 03 de julio del 2022



Avance Instalación Ascensores.



Fundición de Contrapiso Sótano



Secretaría de Salud  
Subred Integrada de Servicios de Salud  
Centro Oriente E.S.E.

#SubredCOMásCercaDeTi



SECRETARÍA DE  
SALUD







# SEGUIMIENTO AL AVANCE DE EJECUCION DE LA OBRA CAPS DIANA TURBAY

Registro Fotográfico al 10 de julio del 2022



Ajuste Poste



Finalización Cuarto de Maquinas



Secretaría de Salud  
Subred Integrada de Servicios de Salud  
Centro Oriente E.S.E.

#SubredCOMásCercaDeTi



SECRETARÍA DE  
SALUD







# SEGUIMIENTO AL AVANCE DE EJECUCION DE LA OBRA CAPS DIANA TURBAY

Registro Fotográfico al 17 de julio del 2022



Avance de Acabados



Avance Urbanismos



Secretaría de Salud  
Subred Integrada de Servicios de Salud  
Centro Oriente E.S.E.

#SubredCOMásCercaDeTi



SECRETARÍA DE  
SALUD





# SEGUIMIENTO AL AVANCE DE EJECUCION DE LA OBRA CAPS DIANA TURBAY

Registro Fotográfico al 24 de julio del 2022



Inicio Escalera de Emergencia



Izaje equipos de cubierta



Inicio Instalación muebles



Secretaría de Salud  
Subred Integrada de Servicios de Salud  
Centro Oriente E.S.E.

#SubredCOMásCercaDeTi



SECRETARÍA DE  
SALUD







# SEGUIMIENTO AL AVANCE DE LA DOTACIÓN CAPS DIANA TURBAY

Contrato Interadministrativo No. 02-BS-0149-2021 EGAT - DOTACIÓN DIANA TURBAY



SUBRED INTEGRADA DE SERVICIOS  
DE SALUD CENTRO ORIENTE E.S.E

RESOLUCIÓN No. 503

( 01 JUL 2022 )

*"Por la cual se adjudica y declara desierto parcialmente el proceso de Subasta Inversa Electrónica No. ISI 004-2022 adelantado por la EGAT"*

**LA GERENTE (E) DE LA SUBRED INTEGRADA DE SERVICIOS DE SALUD  
CENTRO ORIENTE E.S.E.**

En el ejercicio de sus facultades legales, en especial las establecidas en el artículo 20 del Acuerdo 17 de 1997 y Acuerdo 641 de 2016 del Concejo de Bogotá D.C., Acuerdo No. 027 de septiembre 20 de 2017, parcialmente modificado por el Acuerdo No. 050 del 19 de diciembre de 2018, Acuerdo No. 011 del 27 de febrero de 2019 expedidos por la Junta Directiva de la Subred Integrada de Servicios de Salud Centro Oriente E.S.E, y la Resolución 846 de fecha 29 de abril de 2022 *"Por medio de la cual se hace un encargo en la Subred Integrada de Servicios de Salud Centro Oriente – E.S.E."* y



Secretaría de Salud  
Subred Integrada de Servicios de Salud  
Centro Oriente E.S.E.

#SubredCOMásCercaDeTi



SECRETARÍA DE  
SALUD





# SEGUIMIENTO AL AVANCE DE LA DOTACIÓN CAPS DIANA TURBAY

Se encuentran en proceso de Legalización 16 contratos para adquisición de la Dotación.

1	PROVEEDOR ADJUDICADO			MUEBLES HOSPITALARIOS MB			
	LOTE	NOMBRE LOTE	No. DEL ITEM	DESCRIPCION ITEM	CANTIDAD	VALOR UNITARIO IVA INCLUIDO	VALOR TOTAL IVA INCLUIDO
	11	CAMA CUNA PEDIATRICA	23	CAMA CUNA PEDIATRICA	4	12.652.000,00	50.608.000,00
2	PROVEEDOR ADJUDICADO			HOSPIOFFICE SAS			
	LOTE	NOMBRE LOTE	No. DEL ITEM	DESCRIPCION ITEM	CANTIDAD	VALOR UNITARIO IVA INCLUIDO	VALOR TOTAL IVA INCLUIDO
	19	DESFIBRILADOR CON CARRO DE PARO	31	DESFIBRILADOR CON CARRO DE PARO	1	39.451.000,00	39.451.000,00
3	PROVEEDOR ADJUDICADO			INGENIERIA HOSPITALARIA S.A.S			
	LOTE	NOMBRE LOTE	No. DEL ITEM	DESCRIPCION ITEM	CANTIDAD	VALOR UNITARIO IVA INCLUIDO	VALOR TOTAL IVA INCLUIDO
	25	ELECTROCARDIOGRAFO	41	ELECTROCARDIOGRAFO	1	7.746.420,00	7.746.420,00
4	PROVEEDOR ADJUDICADO			EMELAB SAS			
	LOTE	NOMBRE LOTE	No. DEL ITEM	DESCRIPCION ITEM	CANTIDAD	VALOR UNITARIO IVA INCLUIDO	VALOR TOTAL IVA INCLUIDO
	17	CARRO DE MEDICAMENTOS	29	CARRO DE MEDICAMENTOS	2	2.519.047,56	5.038.095,12
5	PROVEEDOR ADJUDICADO			INVERSIONES PROMEDCO SAS			
	LOTE	NOMBRE LOTE	No. DEL ITEM	DESCRIPCION ITEM	CANTIDAD	VALOR UNITARIO IVA INCLUIDO	VALOR TOTAL IVA INCLUIDO
	21	ECOGRAFO 3D	33	ECOGRAFO 3D	1	78.000.000,00	78.000.000,00
	30	EQUIPO DE RAYOS X DIGITAL CON MESA	68	EQUIPO DE RAYOS X DIGITAL CON MESA RADIOLOGICA	1	280.480.000,00	280.480.000,00
6	PROVEEDOR ADJUDICADO			L.A.S ELECTROMEDICINA S.A.S			
	LOTE	NOMBRE LOTE	No. DEL ITEM	DESCRIPCION ITEM	CANTIDAD	VALOR UNITARIO IVA INCLUIDO	VALOR TOTAL IVA INCLUIDO
	43	LAMPARA PIELITICA	143	LAMPARA PIELITICA	1	8.066.000,00	8.066.000,00
	75	VENTILADOR DE TRANSPORTE	179	VENTILADOR DE TRANSPORTE	1	58.297.500,00	58.297.500,00





# SEGUIMIENTO AL AVANCE DE LA DOTACIÓN CAPS DIANA TURBAY

Se encuentran en proceso de Legalización 16 contratos para adquisición de la Dotación.

7	PROVEEDOR ADJUDICADO			TECNICA ELECTROMEDICA S.A			
	LOTE	NOMBRE LOTE	No. DEL ITEM	DESCRIPCION ITEM	CANTIDAD	VALOR UNITARIO IVA INCLUIDO	VALOR TOTAL IVA INCLUIDO
	20	DOPPLER FETAL	32	DOPPLER FETAL	1	1.179.500,00	1.179.500,00
	28	EQUIPO DE ORGANOS DE LOS SENTIDOS	54	EQUIPO DE ORGANOS DE LOS SENTIDOS DE PARED	28	3.828.522,10	107.198.618,80
	68	SUCCIONADOR	172	SUCCIONADOR	4	1.438.700,00	5.754.800,00
8	PROVEEDOR ADJUDICADO			ORBIDENTAL S.A.S			
	LOTE	NOMBRE LOTE	No. DEL ITEM	DESCRIPCION ITEM	CANTIDAD	VALOR UNITARIO IVA INCLUIDO	VALOR TOTAL IVA INCLUIDO
	1	AUTOCLAVE DE MESA	1	AUTOCLAVE DE MESA	1	21.513.000,00	21.513.000,00
	33	EQUIPO DE ROTACION PARA ENDODONCIA	71	EQUIPO DE ROTACION PARA ENDODONCIA	4	5.424.700,00	21.698.800,00
	35	ESCALSIFICADOR ULTRASONICO CAVITRON	80	ESCALSIFICADOR ULTRASONICO CAVITRON	4	1.163.225,00	4.652.900,00
9	PROVEEDOR ADJUDICADO			UT INGENIERIAS BIOMEDICAPS			
	LOTE	NOMBRE LOTE	No. DEL ITEM	DESCRIPCION ITEM	CANTIDAD	VALOR UNITARIO IVA INCLUIDO	VALOR TOTAL IVA INCLUIDO
	4	BARRAS PARALELAS	16	BARRAS PARALELAS	1	584.231,00	584.231,00
	49	MONITOR DE SIGNOS VITALES BASICO	150	MONITOR DE SIGNOS VITALES BASICO	11	4.969.716,61	54.666.882,71
	50	MONITOR DE SIGNOS VITALES INTERMEDIOS	151	MONITOR DE SIGNOS VITALES INTERMEDIOS	2	8.481.715,96	16.963.431,92
10	PROVEEDOR ADJUDICADO			UT EGAT CIPRO 22			
	LOTE	NOMBRE LOTE	No. DEL ITEM	DESCRIPCION ITEM	CANTIDAD	VALOR UNITARIO IVA INCLUIDO	VALOR TOTAL IVA INCLUIDO
	45	LAMPARA DE FOTOCURADO	145	LAMPARA DE FOTOCURADO	4	764.359,00	3.057.436,00
	55	NEVERA PARA MEDICAMENTOS	157	NEVERA PARA MEDICAMENTOS	2	11.512.430,00	23.024.860,00
	57	NEVERA PARA PILAS	159	NEVERA PARA PILAS / INSULINAS Y MUESTRAS	1	11.650.330,00	11.650.330,00
	65	SIERRA CORTA YESOS	169	SIERRA CORTA YESOS	1	7.447.934,00	7.447.934,00





# SEGUIMIENTO AL AVANCE DE LA DOTACIÓN CAPS DIANA TURBAY

Se encuentran en proceso de Legalización 16 contratos para adquisición de la Dotación.

PROVEEDOR ADJUDICADO			MEMCO S.A.S			
LOTE	NOMBRE LOTE	No. DEL ITEM	DESCRIPCION ITEM	CANTIDAD	VALOR UNITARIO IVA INCLUIDO	VALOR TOTAL IVA INCLUIDO
31	EQUIPO DE RAYOS X PERIAPICAL DIGITAL	69	EQUIPO DE RAYOS X PERIAPICAL DIGITAL	1	33.320.000,00	33.320.000,00
		91	ALVEOLOTOMO O PINZA DE GUBIA	4	915.995,00	3.663.980,00
		92	APLICADOR DE HIDROXIDO DE CALCIO / APLICADOR DE DYCAL	24	12.985,00	311.640,00
		93	CUCHARILLAS Y/O EXCAVADORES	88	14.175,00	1.247.400,00
		94	CURETA DE LUCAS	8	17.080,00	136.640,00
		95	CURETAS DE PERIODONCIA MC CALL 13 14	24	33.983,00	815.592,00
		96	CURETAS DE PERIODONCIA MC CALL 17 18	24	29.433,00	706.392,00
		97	DENTIMETRO	4	11.596,00	46.384,00
		98	ELEVADOR RECTO ACANALADO	8	27.160,00	217.280,00
		99	ELEVADOR ANGULADO	8	99.093,00	792.744,00
		100	ELEVADOR APICAL	8	98.939,00	791.512,00
		101	ELEVADORES DE SELDING	8	27.160,00	217.280,00
		102	ELEVADOR RECTO PLANO PARA RAICES	8	31.220,00	249.760,00
		103	ELEVADOR RECTO	8	27.160,00	217.280,00
		104	EMPAADOR PARA OBTURACIONES PLASTICAS No2	16	50.325,00	805.200,00
		105	ESPATULA DE RESINA / FP3	48	55.899,00	2.683.152,00
		106	ESPATULA DE WARD NO 1	12	26.172,00	314.064,00
		107	ESPATULA DE WARD NO 2	12	15.759,00	189.108,00
108	ESPATULA PARA CEMENTO	12	18.700,00	224.400,00		
109	EXPLORADOR DE CONDUCTOS	12	15.759,00	189.108,00		
110	EXPLORADOR DOBLE EXTREMO NOS	60	26.624,00	1.597.440,00		
111	FORCEPS 150 ADULTO	8	63.170,00	505.360,00		
112	FORCEPS 150 PEDIATRICO	8	66.850,00	534.800,00		
113	FORCEPS 151 ADULTO	8	69.755,00	558.040,00		
114	FORCEPS 151 PEDIATRICO	8	66.850,00	534.800,00		
115	FORCEPS 16 ADULTO	8	67.445,00	539.560,00		
116	FORCEPS 69 ADULTO	8	67.445,00	539.560,00		
117	FORCEPS 24 ADULTO	6	67.445,00	404.670,00		
118	JERINGAS CARPULAS CON ASPIRACION	32	57.751,00	1.848.032,00		
51	MULETAS					
74	UNIDAD ODONTOLOGICA CON COMPRESOR DE AIRE DE 3HP					
<b>TOTALES</b>						<b>146.471.792,00</b>

119	JUEGO DE CURETAS DE PERODONCIA DE GRACEY	24	178.960,00	4.295.040,00		
120	LIMAS PARA HUESO RECTAS	4	28.350,00	113.400,00		
121	MANGO CON ESPEJO BUCAL NO5	60	30.282,00	1.816.920,00		
122	MANGO PARA BISTURI NO 3	8	47.819,00	382.552,00		
123	PERIOTOTOMO	8	30.730,00	245.840,00		
124	PIZA HEMOSTATICA MOSQUITO PEQUEÑA	4	63.602,00	254.408,00		
125	PIZA PARA SACAR INSTRUMENTAL	4	67.620,00	270.480,00		
126	PINZAS ALGODONERAS ESTRIADAS	60	15.365,00	921.900,00		
127	PORTA AGUJAS CURVA	4	231.412,00	925.648,00		
128	PORTA AGUJAS RECTA	4	131.909,00	527.636,00		
129	PORTA AGUJAS	4	209.759,00	839.036,00		
130	PORTABANDA PORTA MATRIZ	24	27.966,00	671.184,00		
131	RECIPIENTE PARA ALGODON	12	23.672,00	284.064,00		
132	RECIPIENTE PARA GASAS	6	23.672,00	142.032,00		
133	RETRACTOR/SEPARADOR MINESOTA NIÑO	8	48.601,00	388.808,00		
134	RETRACTOR/SEPARADOR MINESOTA ADULTO	8	48.601,00	388.808,00		
135	SONDA DE WHO	56	109.610,00	6.138.160,00		
136	SONDA PERIODONTAL MILIMETRADA DOBLE EXTREMO	60	16.205,00	972.300,00		
137	TALLADOR DE FRANK NO2	20	32.089,00	641.780,00		
138	TALLADOR DE FRANK NO3	20	32.089,00	641.780,00		
139	TIJERAS PARA RETIRAR SUTURA	4	21.892,00	87.568,00		
140	TIJERAS PARA TEJIDOS CURVA	4	63.849,00	255.396,00		
141	TIJERAS PARA TEJIDOS RECTA	4	77.090,00	308.360,00		
152	MULETAS ADULTO	1	95.977,00	95.977,00		
153	MULETAS PEDIATRICAS	1	95.977,00	95.977,00		
178	UNIDAD ODONTOLOGICA CON COMPRESOR DE AIRE DE 3HP	4	17.641.390,00	70.565.560,00		
<b>TOTALES</b>						<b>146.471.792,00</b>







# SEGUIMIENTO AL AVANCE DE LA DOTACIÓN CAPS DIANA TURBAY

Se encuentran en proceso de Legalización 16 contratos para adquisición de la Dotación.

LOTE	PROVEEDOR ADJUDICADO		HEALTHCORP SAS			
	NOMBRE LOTE	No. DEL ITEM	DESCRIPCION ITEM	CANTIDAD	VALOR UNITARIO IVA INCLUIDO	VALOR TOTAL IVA INCLUIDO
7	BASTON TERAPEUTICO	19	BASTON TERAPEUTICO	1	184.949,00	184.949,00
12	CAMILLA O TABLA DE EMERGENCIA	24	CAMILLA O TABLA DE EMERGENCIA	4	475.902,00	1.903.608,00
13	CAMILLA FIJA DE EXAMEN	25	CAMILLA FIJA DE EXAMEN	32	232.388,00	7.436.416,00
15	CAMILLA GINECOLOGICA	27	CAMILLA GINECOLOGICA	3	923.747,00	2.771.241,00
12	EQUIPO BÁSICO PARA SUTURA	42	MANGO PARA BISTURI NO 4	4	18.660,62	74.642,50
		43	PINZA DE DISECCION CON GARRA	4	44.634,48	178.537,92
		44	TIJERAS DE MAYO RECTA PARA MATERIAL	4	39.579,54	158.318,17
		45	PINZA DE DISECCION SIN GARRA	4	37.440,11	149.760,43
		46	PINZA KELLY CURVA HEMOSTATICA 14 CM	8	23.771,50	190.171,97
		47	PORTA AGUJAS	4	38.985,25	155.941,02
39	FONENDOSCOPIO ADULTO PEDIATRICO	84	FONENDOSCOPIO ADULTO PEDIATRICO	29	325.340,00	9.434.860,00
59	PULSOXIMETRO	161	PULSOXIMETRO	2	1.818.000,00	3.636.000,00
<b>TOTALES</b>						<b>26.274.446,00</b>





# SEGUIMIENTO AL AVANCE DE LA DOTACIÓN CAPS DIANA TURBAY

Se encuentran en proceso de Legalización 16 contratos para adquisición de la Dotación.

LOTE	PROVEEDOR ADJUDICADO		REM EQUIPOS INGENIERIA BIOMEDICA SAS			
	NOMBRE LOTE	No. DEL ITEM	DESCRIPCION ITEM	CANTIDAD	VALOR UNITARIO IVA INCLUIDO	VALOR TOTAL IVA INCLUIDO
2	BALONES TERAPEUTICOS	2	BALON INESTABLE	2	387.922,47	775.844,94
		3	BALON DE PILATES O BALON TERAPEUTICO	3	206.357,69	619.073,08
		4	BALON CON PUYAS	3	166.185,60	498.556,80
		5	RODILLO PARA PIE	2	118.181,37	236.362,74
		6	COLCHONETA	3	76.725,86	230.177,59
6	BASCULA PESA BEBE ELECTRONICA CON INFANTOMETRO	18	BASCULA PESA BEBE ELECTRONICA CON INFANTOMETRO	7	3.019.000,00	21.133.000,00
14	CAMILLA DE OBSERVACION Y TRANSPORTE	26	CAMILLA DE OBSERVACION Y TRANSPORTE	9	9.106.000,00	81.954.000,00
23	EJERCITADOR PEDAL	39	EJERCITADOR PEDAL	1	726.000,00	726.000,00
60	RAMPA Y ESCALERAS	162	RAMPA Y ESCALERAS	1	2.306.000,00	2.306.000,00
64	RUEDA DE HOMBRO	168	RUEDA DE HOMBRO	1	3.112.374,00	3.112.374,00
67	POLEAS DOBLES	171	POLEAS DOBLES PARA MIEMBRO SUPERIOR E INFERIOR	1	2.421.000,00	2.421.000,00
70	TANQUE DE PAQUETES FRIOS	174	TANQUE DE PAQUETES FRIOS	1	11.240.539,00	11.240.539,00
71	TANQUE DE PARAFINA	175	TANQUE DE PARAFINA	1	1.962.000,00	1.962.000,00
78	MESAS Y ESCALERILLA	183	ESCALERILLA DE DOS PASOS	51	145.844,94	7.438.091,76
		184	MESA AUXILIAR 50X45X80	34	281.667,03	9.576.679,13
		185	MESA DE MAYO	40	153.959,20	6.158.368,01
<b>TOTALES</b>						<b>150.388.067,05</b>



# SEGUIMIENTO AL AVANCE DE LA DOTACIÓN CAPS DIANA TURBAY

Se encuentran en proceso de Legalización 16 contratos para adquisición de la Dotación.

LOTE	PROVEEDOR ADJUDICADO		IMCARE SAS			
	NOMBRE LOTE	No. DEL ITEM	DESCRIPCION ITEM	CANTIDAD	VALOR UNITARIO IVA INCLUIDO	VALOR TOTAL IVA INCLUIDO
8	BICICLETA ELIPTICA	20	BICICLETA ELIPTICA	1	7.988.946,00	7.988.946,00
9	BICICLETA ESTATICA	21	BICICLETA ESTATICA	1	8.474.347,00	8.474.347,00
16	CAMINADORA TROTADORA	28	CAMINADORA TROTADORA	1	17.193.834,00	17.193.834,00
22	EJERCITADORES DE DEDOS	34	EJERCITADOR DE DEDOS AMARILLO	1	170.036,83	170.036,83
		35	EJERCITADOR DE DEDOS ROJO	1	170.036,83	170.036,83
		36	EJERCITADOR DE DEDOS VERDE	1	170.036,83	170.036,83
		37	EJERCITADOR DE DEDOS AZUL	1	170.036,83	170.036,83
		38	EJERCITADOR DE DEDOS NEGRO	1	216.517,68	216.517,68
36	ESCALERILLA DE DEDOS	81	ESCALERILLA DE DEDOS	1	340.340,00	340.340,00
37	FLEXO EXTENSOR	82	FLEXO EXTENSOR	1	471.240,00	471.240,00
46	LASER TERAPEUTICO	146	LASER TERAPEUTICO	1	20.261.059,00	20.261.059,00
47	MAQUINA DE REMO	147	MAQUINA DE REMO	1	5.996.053,00	5.996.053,00
52	MULTIFUERZA	154	MULTIFUERZA 2 TORRES 150 LBS	1	21.407.505,00	21.407.505,00
56	NEVERA HORIZONTAL	158	NEVERA HORIZONTAL PARA BIOLOGICOS	1	23.547.244,00	23.547.244,00
63	ROLLO TERAPEUTICO	165	ROLLO TERAPEUTICO PEQUEÑO	2	119.119,00	238.238,00
		166	ROLLO TERAPEUTICO MEDIANO	2	119.119,00	238.238,00
		167	ROLLO TERAPEUTICO GRANDE	2	119.119,00	238.238,00
66	SILLA DE RUEDAS	170	SILLA DE RUEDAS	7	900.000,00	6.300.000,00
69	TANQUE DE PAQUETES CALIENTES	173	TANQUE DE PAQUETES CALIENTES	1	9.184.182,00	9.184.182,00
73	ULTRASONIDO TERAPEUTICO	177	ULTRASONIDO TERAPEUTICO	1	8.923.929,00	8.923.929,00
TOTALES						131.700.058,00



# SEGUIMIENTO AL AVANCE DE LA DOTACIÓN CAPS DIANA TURBAY

Se encuentran en proceso de Legalización 16 contratos para adquisición de la Dotación.

LOTE	NOMBRE LOTE	No. DEL ITEM	DESCRIPCION ITEM	CANTIDAD	VALOR UNITARIO IVA INCLUIDO	VALOR TOTAL IVA INCLUIDO	
							PROVEEDOR ADJUDICADO
15	81	ESCRITORIOS Y MESAS	188	ESCRITORIO CON ARCHIVADOR 60X150X70	59	1.411.028,18	83.250.662,52
			191	MESA DE REUNIÓN DE 4 PUESTOS	2	528.082,46	1.056.164,91
			193	VITRINA DE 2 CUERPOS	5	940.958,46	4.704.792,32
	82	SILLAS	194	SILLA DE CAFETERIA	10	86.922,77	869.227,71
			195	SILLA INTERLOCUTORA	62	225.477,19	13.979.586,07
			199	SILLA SECRETARIAL SIN BRAZO	69	231.253,33	15.956.479,60
			201	SILLA TÁNDEM 4 PUESTOS	24	1.090.842,82	26.180.227,62
			202	SILLA UNIVERSITARIA CON BRAZO DERECHO	38	245.187,07	9.317.108,72
			203	SILLA UNIVERSITARIA CON BRAZO IZQUIERDO	10	245.187,07	2.451.870,72
	83	ARCHIVADORES	205	ARCHIVADOR (50X65X50)	5	477.862,37	2.389.311,86
TOTALES						171.129.847,19	
16	PROVEEDOR ADJUDICADO		METALICAS ORDUZ				
	LOTE	NOMBRE LOTE	No. DEL ITEM	DESCRIPCION ITEM	CANTIDAD	VALOR UNITARIO IVA INCLUIDO	VALOR TOTAL IVA INCLUIDO
	77	MODULO DE FARMACIA	182	MODULO DE FARMACIA 60x207x91	5	4.318.477,63	21.592.388,16
	79	SILLA PARA TOMA DE MUESTRA	186	SILLA PARA TOMA DE MUESTRA	3	572.000,00	1.716.000,00
	80	BIOMBO	187	BIOMBO 1,65X1,90	15	248.320,00	3.724.800,00
TOTALES						27.033.188,16	







**Subred**CO  
Cerca de ti

# GRACIAS

*Síguenos en nuestros canales digitales*



Twitter  
@SubRedCentroOri



Instagram  
subred\_centrooriente



Facebook  
subredcentrooriente



YouTube  
Subred Centro Oriente



Telegram  
Subred CO Más Cerca de ti



LinkedIn  
Subred Centro Oriente



Secretaría de Salud  
Subred Integrada de Servicios de Salud  
Centro Oriente E.S.E.



ALCALDÍA MAYOR  
DE BOGOTÁ D.C.

SECRETARÍA DE  
SALUD

