



ALCALDÍA MAYOR
DE BOGOTÁ D.C.
SALUD

Subred Integrada de Servicios
de Salud Centro Oriente E.S.E.

SUBRED INTEGRADA DE SERVICIOS DE SALUD
CENTRO ORIENTE EMPRESA SOCIAL DEL ESTADO

CÓDIGO: ET-CO-FT-001
VERSIÓN: 03
FECHA: 2020-02-10

FORMATO ACTA DE REUNIÓN

FECHA AÑO/MES /DÍA	NOMBRE DE LA REUNIÓN	HORA INICIO	HORA FINAL
2021/03/19	Reunión ordinaria Comité Local de Seguridad Alimentaria y Nutricional Santa Fe y La Candelaria	8:00 am	12:00pm

Proceso, área que lidera la reunión	Nombre de quien elabora el acta
GESTION DE POLITICAS	Laura Viviana Ruiz Monroy

1. Objetivo de la reunión:

Realizar reunión ordinaria Comité Local de Seguridad Alimentaria y Nutricional Santa Fe y La Candelaria correspondiente al mes de marzo por medio virtual, empleando plataforma Meet [https:// https://meet.google.com/enz-bdzy-bsz](https://meet.google.com/enz-bdzy-bsz)

2. Temas a tratar:

1. Bienvenida, verificación de quórum
2. Socialización de las ofertas institucionales
MARZO: Angelica (pp infancia) y Nidia (pp salud oral), Jhoana (Save The Children)
3. Seguimiento a compromisos comité y plan de acción
PAUSA ACTIVA
4. Socialización Jornadas SAN y Crónicos (Referente Crónicos)
5. Inicio construcción plan de acción 2021
6. Varios
7. Seguimiento a casos que requieran activación de rutas por desnutrición o por barreras en salud a ICBF, SDIS, SDDE y SALUD, ACH, Save The Children.

3. Desarrollo:

1. Se da inicio a la reunión a través de plataforma Meet, se realiza lectura de la agenda y se realiza verificación de quórum realizando llamado según se identifica en la asistencia de la plataforma, contando con la participación de: 1 SDDE, 1 ICBF, 1 SDIS, 1 IDRD (ADGC/OAL), 1 Alcaldía Local Santa Fe (representante de participación ciudadana), 1 Alcaldía Local La Candelaria (representante de Fondo de Desarrollo Local de La Candelaria)4 Subred Centro Oriente (1 Secretaría técnica del espacio, profesional política de infancia, profesional política pública salud oral, referente



ALCALDÍA MAYOR
DE BOGOTÁ D.C.
SALUD
Subred Integrada de Servicios
de Salud Centro Oriente E.S.E.

SUBRED INTEGRADA DE SERVICIOS DE SALUD
CENTRO ORIENTE EMPRESA SOCIAL DEL ESTADO

CÓDIGO: ET-CO-FT-001
VERSIÓN: 03
FECHA: 2020-02-10

FORMATO ACTA DE REUNIÓN

FECHA AÑO/MES /DÍA	NOMBRE DE LA REUNIÓN	HORA INICIO	HORA FINAL
2021/03/19	Reunión ordinaria Comité Local de Seguridad Alimentaria y Nutricional Santa Fe y La Candelaria	8:00 am	12:00pm

crónicos), 1 SDA (Grupo Rural), 1 IPES (CPS 53 de 2021), 1 IDPAC, 1 SED, 1 JBB
Invitados: 1 Cabildo Inga, 1 Fundación Save The Children, 1 CDI Convivencia, 2
Asorecreo, 1 Fundación Social Crecer, 1 CDI Fundación Gota de Leche, 1 CDI
Fundación Obrero, 1 CDI Tribilin. Total 24 asistentes (12 Localidad Santa Fe y 12
Localidad La Candelaria). Ausentes: 1 SDIS (nutricionista Proyecto 7745
anteriormente Bogotá te Nutre), 1 CDI Madre de Dios (Santa Fe).

Se presenta el orden de la agenda del día:

AGENDA MARZO 18 DE 2021
COMITÉ SEGURIDAD ALIMENTARIA Y NUTRICIONAL
LOCALIDAD SANTA FE Y LA CANDELARIA

Lugar Virtual - plataforma Meet <https://meet.google.com/enr-bcay-baz>
Hora: 8:00 am - 12:00 m

PAUSA ACTIVA

Socialización JORNADAS, importancia hábitos saludables (Referente Crónicos)

- Jornada Salud Bucal (20 de marzo)
- Jornada de Actividad Física
- Jornada Día mundial de la HTA
- Jornada de hábitos de vida saludable

5. Inicio construcción plan de acción 2021
Plan de acción 2021 (propuestas para el plan de acción, diligenciamiento del plan en cuanto a nombre del indicador, fórmula del indicador y línea base)
PLAZO MAXIMO: 16 ABRIL 2021

6. VARIOS
socialización alertas tempranas? (SDDE)
Año de las frutas y verduras FAO (documento y video)
Situación COVID
7. Seguimiento a casos que requieran activación de rutas por desnutrición o por barreras en salud a ICBF.

SDIS, SDDE y SALUD, ACH, Save The Children.

AGENDA MARZO 18 DE 2021
COMITÉ SEGURIDAD ALIMENTARIA Y NUTRICIONAL
LOCALIDAD SANTA FE Y LA CANDELARIA

Lugar Virtual - plataforma Meet <https://meet.google.com/enr-bcay-baz>
Hora: 8:00 am - 12:00 m

1. Bienvenida, verificación de quórum
2. Socialización de las ofertas institucionales
MARZO: Angelica (pp infanclia) y Nidia (pp salud oral), Jhoana (Save The Children)
ABRIL: Nancy (ICBF), Liliana Matamoros (SDIS)
MAYO: Sandra Flórez (IPES), Carolina (Alcaldía L03), Mónica (Alcaldía L17)
JUNIO: (SDIS equipo lactancia), Carmen (SED), Sandra Santamaría (SED), Lucía Vilami (IDPAC)
JULIO: Roberto (SDA) - OPEL y Lina Teguía (SB)
AGOSTO: Wilfré Hernández (IDRO), Miguel Ramírez (SDDE)

ENTIDADES PENDIENTES POR PRESENTAR OFERTA.

- 3. Seguimiento a compromisos
 - Realizar contacto con Ministerio de agricultura para la realización del curso de manipulación de alimentos (SDDE)
 - Lectura del CONPES 08
 - Oficiar a la Alcaldía local y demás entidades para que participen del comité local SAN
 - Implementar grupo de apoyo a la lactancia materna en plazas de mercado de ambas localidades y en la Alcaldía La Candelaria
 - Revisión compromisos actas anteriores

Subred CO
Cerca de ti

@subredcentroorient
@subredCentroOri
@subred_centroorient
Subred Centro Oriente



ALCALDÍA MAYOR
DE BOGOTÁ D.C.
SALUD
Subred Integrada de Servicios
de Salud Centro Oriente E.S.E.

SUBRED INTEGRADA DE SERVICIOS DE SALUD
CENTRO ORIENTE EMPRESA SOCIAL DEL ESTADO

CÓDIGO: ET-CO-FT-001
VERSIÓN: 03
FECHA: 2020-02-10

FORMATO ACTA DE REUNIÓN

FECHA AÑO/MES /DÍA	NOMBRE DE LA REUNIÓN	HORA INICIO	HORA FINAL
2021/03/19	Reunión ordinaria Comité Local de Seguridad Alimentaria y Nutricional Santa Fe y La Candelaria	8:00 am	12:00pm

2. Socialización de las ofertas institucionales: según cronograma se realiza la presentación de las ofertas institucionales para el mes de marzo:

Oferta institucional

MES	ENTIDAD	REFERENTE
Marzo	Salud SCO y Save The Children	Angelica Peñaloza, Nidia Pinzón, Johana Rivas
Abril	ICBF, Cabildo Inga,	Nancy Rincón, Angela Tovar
Mayo	IPES y Alcaldía L3/L17	Edgar Mauricio, Carolina, Mónica
Junio	SDIS equipo lactancia y SED	María Paz Largo y Carmen García
Julio	SDA Rural y OPEL	Roberto Fajardo, pendiente referente OPEL
Agosto	IDRD y SDDE	Wilfer Hernández y Miguel Ramírez

Socialización de la Política Pública Salud Oral: Se presenta Nidia quien es la referente de salud oral para las 6 localidades. Presentará la política de salud oral para el distrito y las acciones que se desarrollan y su importancia para las personas en general.

Para nuestras localidades tenemos servicios de las UMHES, CAPS, UPA, los servicios de promoción y detección temprana, alteraciones del desarrollo del embarazo, del joven, del anciano, atención de planificación familiar, apoyo diagnóstico, laboratorios clínicos, hospitalización para adultos. Los niños se ubican en san Blas lo que es pediatría. Tenemos otros servicios de urgencias, de trasfusión, terapia respiratoria, esterilización, terapia física. Tenemos el materno infantil unidad médica hospitalaria, allí tenemos consulta medica especializada. En perseverancia se atiende todo lo de consulta por salud oral. El día 20 de marzo se celebra: Dia Mundial de la Salud Oral. Invitamos a todos los menores de 17 años para la aplicación de barniz de flúor, las personas que tengan asignado nuestros centros de salud pueden realizar esto, esta actividad evita la aparición de caries en nuestros jóvenes, es importante que se pueda difundir esta información, tenemos CAPS perseverancia, las cruces, los niños entre 1 y 17 años que no se hayan aplicado barniz de flúor pueden ir a solicitar su cita.



ALCALDÍA MAYOR
DE BOGOTÁ D.C.
SALUD
Subred Integrada de Servicios
de Salud Centro Oriente E.S.E.

SUBRED INTEGRADA DE SERVICIOS DE SALUD
CENTRO ORIENTE EMPRESA SOCIAL DEL ESTADO

CÓDIGO: ET-CO-FT-001
VERSIÓN: 03
FECHA: 2020-02-10

FORMATO ACTA DE REUNIÓN

FECHA AÑO/MES /DÍA	NOMBRE DE LA REUNIÓN	HORA INICIO	HORA FINAL
2021/03/19	Reunión ordinaria Comité Local de Seguridad Alimentaria y Nutricional Santa Fe y La Candelaria	8:00 am	12:00pm

Angelica Peñaloza de la política de infancia: Menciona que explicara la ruta Integral de Atención para la Promoción y mantenimiento de la salud, normada por la resolución 3280 del 2018, la que nos da el lineamiento técnico y operativo para el acceso a todos los programas de promoción y prevención, para los grupos de riesgo, grupos materno



ALCALDÍA MAYOR
DE BOGOTÁ D.C.
SALUD
Subred Integrada de Servicios
de Salud Centro Oriente E.S.E.

SUBRED INTEGRADA DE SERVICIOS DE SALUD
CENTRO ORIENTE EMPRESA SOCIAL DEL ESTADO

CÓDIGO: ET-CO-FT-001
VERSIÓN: 03
FECHA: 2020-02-10

FORMATO ACTA DE REUNIÓN

FECHA AÑO/MES /DÍA	NOMBRE DE LA REUNIÓN	HORA INICIO	HORA FINAL
2021/03/19	Reunión ordinaria Comité Local de Seguridad Alimentaria y Nutricional Santa Fe y La Candelaria	8:00 am	12:00pm

perinatal. Esta ruta integra todas las acciones y generar una cultura de autocuidado, anteriormente lo llamamos promoción y prevención. Esta ruta va desde el nacimiento y todas las etapas de la vida. Para las rutas de riesgo, se tiene en cuenta los grupos de crónicos, enfermedades huérfanas, enfermedades que no tienen tratamiento específico y la ruta de atención específica, la ruta para población materno perinatal. Este modelo aplica para todas las instituciones de salud, tanto públicas como privadas. La ruta materno perinatal empieza desde una atención preconcepcional, donde se pretende dar toda la información necesaria para prevenir e identificar riesgos en la mujer antes de la gestación, control prenatal, curso de preparación para la maternidad, la materna por odontología y atención por nutrición, luego atención al parto puerperio, atención del recién nacido, el bajo peso relacionado con el comité, atención integral para la familia, si hay complicación inicia ruta de primera infancia. La materna, gestante en su puerperio se direcciona a rutas de salud sexual y reproductiva. En la asignación de citas tiene que estar normada por el régimen, atendemos a los de régimen subsidiado, el cual está dado con Capital Salud y Unicajas, cada EPS es autónoma, es responsable de garantizar la atención y servicio de su asegurado. Nosotros tenemos atención a brindar para régimen subsidiado.

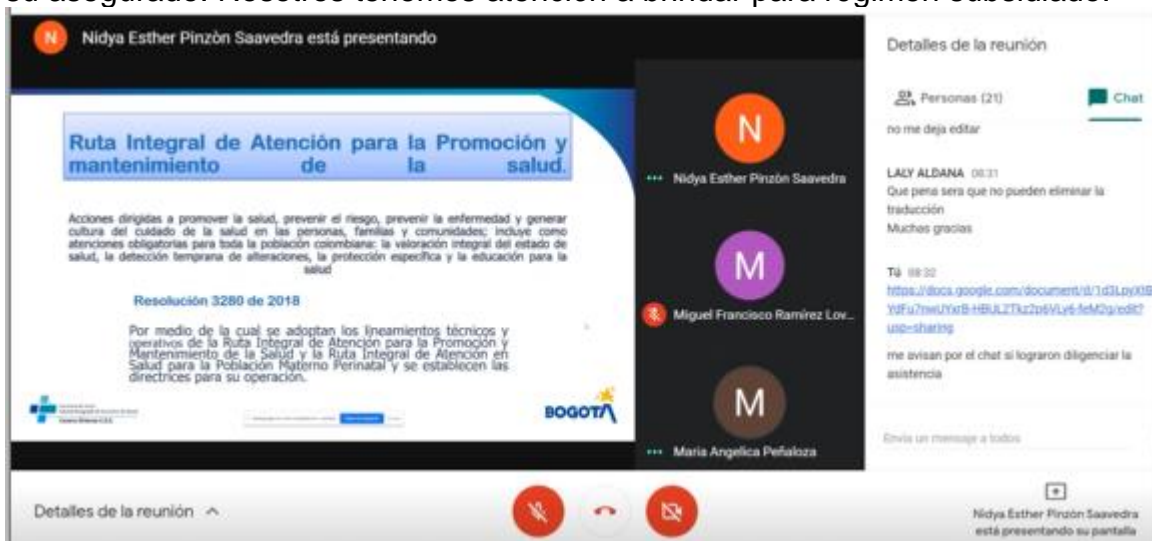



ALCALDÍA MAYOR
DE BOGOTÁ D.C.
SALUD
Subred Integrada de Servicios
de Salud Centro Oriente E.S.E.

SUBRED INTEGRADA DE SERVICIOS DE SALUD
CENTRO ORIENTE EMPRESA SOCIAL DEL ESTADO

CÓDIGO: ET-CO-FT-001
VERSIÓN: 03
FECHA: 2020-02-10

FORMATO ACTA DE REUNIÓN

FECHA AÑO/MES /DÍA	NOMBRE DE LA REUNIÓN	HORA INICIO	HORA FINAL
2021/03/19	Reunión ordinaria Comité Local de Seguridad Alimentaria y Nutricional Santa Fe y La Candelaria	8:00 am	12:00pm

A nivel distrital tenemos Call center donde se asignan citas de medicina general y especialidades. De acuerdo al esquema de crecimiento y desarrollo tiene asignadas atenciones por medicina, enfermería o pediatría para el niño sano, si hay alteración debe tener su autorización y remisión de servicio para que sea asignada la cita, tener en cuenta que las remisiones que se dan tiene un tiempo especifica. Generalmente es muy frecuente



ALCALDÍA MAYOR
DE BOGOTÁ D.C.
SALUD
Subred Integrada de Servicios
de Salud Centro Oriente E.S.E.

SUBRED INTEGRADA DE SERVICIOS DE SALUD
CENTRO ORIENTE EMPRESA SOCIAL DEL ESTADO

CÓDIGO: ET-CO-FT-001
VERSIÓN: 03
FECHA: 2020-02-10

FORMATO ACTA DE REUNIÓN

FECHA AÑO/MES /DÍA	NOMBRE DE LA REUNIÓN	HORA INICIO	HORA FINAL
2021/03/19	Reunión ordinaria Comité Local de Seguridad Alimentaria y Nutricional Santa Fe y La Candelaria	8:00 am	12:00pm

lo que sucede con las asignaciones de citas por especialidad. Tenemos un banner del call center distrital y línea gratuita. Tenemos también población extranjera, tenemos un convenio con OIM que brindan atención a estos usuarios, para acceder a cualquier régimen en nuestro país se requiere el PEP para acceder al sistema.

Si eres migrante, refugiado o colombiano que regresó desde Venezuela, puedes llamar a las siguientes líneas para acceder a servicios de:

- Atención en Medicina General**
- Profamilia**
Bogotá- Cund – Boyacá
3208029328- 018000 110 900
Lunes a Viernes
8:00 a.m. a 4:30 p.m.
- Cruz Roja Colombiana Secc. Cundinamarca y Bogotá**
Bogotá
3102790042
(1) 7460909 Ext 707
Lunes a Viernes
8:00 a.m. a 5:00 p.m.
- Cruz Roja Colombiana Secc. Cundinamarca y Bogotá**
Soacha
3222501408
Lunes a Viernes
7:00 a.m. a 4:00 p.m.
- OIM**
Bogotá-Soacha-Chía
Prevención y Control Prenatal
migracionysaludoim@gmail.com
- JRS Servicio Jesuita a Refugiados**
Soacha
Prevención y Control Prenatal
3123614020
Lunes a Viernes
9:00 a.m. a 12:00 m.
2:00 p.m. a 4:00 p.m.

Explica todas las gestiones realizadas para los casos que se canalizan desde infancia.

Nancy ICBF pregunta si es posible que esta actividad se puede replicar para las unidades de servicio del ICBF, puesto que se presentan muchas falencias en términos de oportunidad para acceso de valoración integral en salud, la idea es orientar y establecer este acuerdo y poder socializar la nueva resolución la 2350 y los procedimientos que concierne en la desparasitación, esa sería la solicitud.

Angelica menciona que se cuadraría la fecha e incluir todo el tema de SAN. Se genera acuerdo para la socialización del tema que socializo política de infancia y temas de SAN, promoción de la ruta de primera infancia y ruta del curso de vida salud materno perinatal, manejo integrado de la desnutrición aguda, manejo de las deficiencias, fortificación casera, desparasitación, para el mes de abril. Pendiente confirmación de la fecha para el mes de abril.

 ALCALDÍA MAYOR DE BOGOTÁ D.C. SALUD <small>Subred Integrada de Servicios de Salud Centro Oriente E.S.E.</small>	SUBRED INTEGRADA DE SERVICIOS DE SALUD CENTRO ORIENTE EMPRESA SOCIAL DEL ESTADO	CÓDIGO: ET-CO-FT-001 VERSIÓN: 03 FECHA: 2020-02-10
	FORMATO ACTA DE REUNIÓN	

FECHA AÑO/MES /DÍA	NOMBRE DE LA REUNIÓN	HORA INICIO	HORA FINAL
2021/03/19	Reunión ordinaria Comité Local de Seguridad Alimentaria y Nutricional Santa Fe y La Candelaria	8:00 am	12:00pm

Laura Camila de participación social Alcaldía pregunta si una persona necesita una cirugía, pero no cuenta con sistema de salud. Angelica responde que todas las personas deben acercarse al ente territorial y mirar cual es la opción acertada para ingresar al SGSS. Debe solicitar su encuesta a SISBEN, gestionar su afiliación, por ley estatutaria en caso de urgencia un usuario puede ser atendido, trabajo social indica la los pasos a seguir.

Johana Rivas de Save The Children: La organización tiene tres ejes de acción los cuales apuntan a la educación, protección y supervivencia. Bajo estos tres ejes se apuntan a dos líneas con los proyectos que tenemos. La asistencia multipropósito, asistencia monetaria a personas en condición de extrema vulnerabilidad, migrantes, no tienen recursos necesarios. La estrategia especifica de periodo de 6 meses. Se realiza un seguimiento continuo y adicional un componente de nutrición lo que busca es orienta y apoyar las practicas de lactancia materna. Monitoreo continuo, actividades de nutrición, medios de vida, acompañamiento en formalización de emprendimiento, empleabilidad, acompañamiento

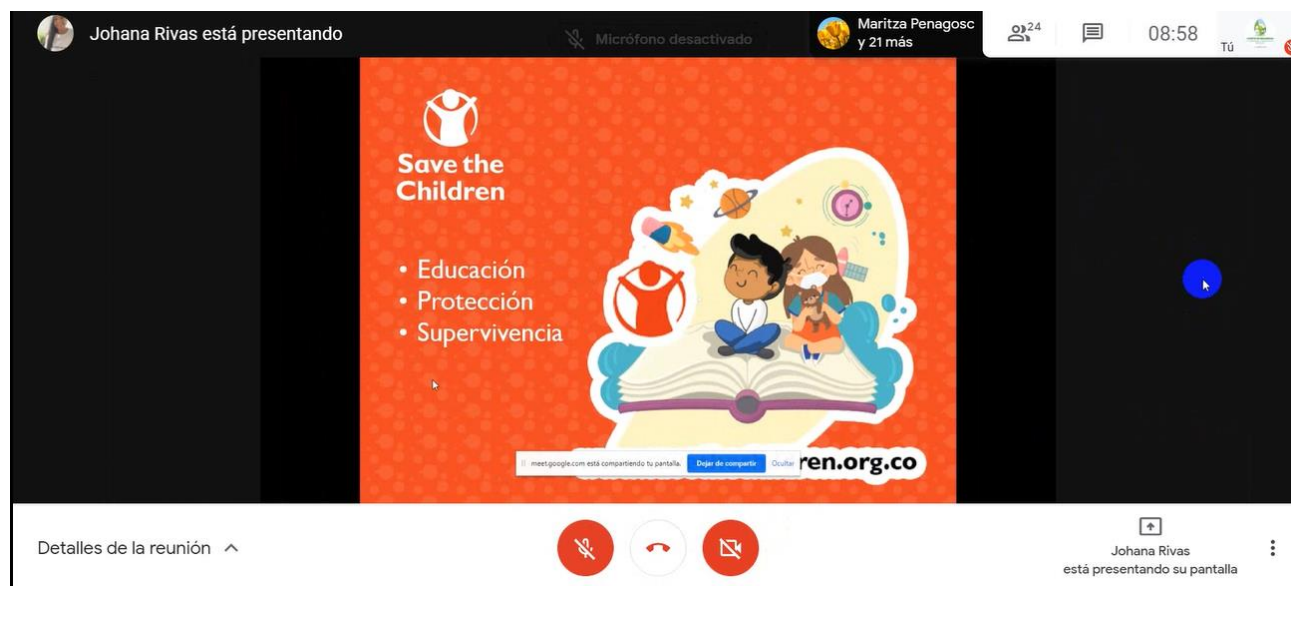

Johana Rivas está presentando

Micrófono desactivado

Maritza Penagos y 21 más

24

08:58

Tú

Save the Children

- Educación
- Protección
- Supervivencia

ren.org.co

Detalles de la reunión

Johana Rivas está presentando su pantalla



ALCALDÍA MAYOR
DE BOGOTÁ D.C.
SALUD
Subred Integrada de Servicios
de Salud Centro Oriente E.S.E.

SUBRED INTEGRADA DE SERVICIOS DE SALUD
CENTRO ORIENTE EMPRESA SOCIAL DEL ESTADO

CÓDIGO: ET-CO-FT-001
VERSIÓN: 03
FECHA: 2020-02-10

FORMATO ACTA DE REUNIÓN

FECHA AÑO/MES /DÍA	NOMBRE DE LA REUNIÓN	HORA INICIO	HORA FINAL
2021/03/19	Reunión ordinaria Comité Local de Seguridad Alimentaria y Nutricional Santa Fe y La Candelaria	8:00 am	12:00pm

Estrategia del programa

1. **Asistencia en efectivo multipropósito (MCA)** por un periodo de seis meses.
2. **Monitoreo continuo:** línea base, post – monitoreo 15 días después de cada transferencia, línea de salida.
3. **Actividades de nutrición** con el fin de fomentar y apoyar las prácticas óptimas de la alimentación de lactantes y niños pequeños (ALNP).
4. **Medios de Vida:** Acompañamiento en formalización de emprendimiento, empleabilidad- CAFAM y acompañamiento para redireccionamiento laboral.

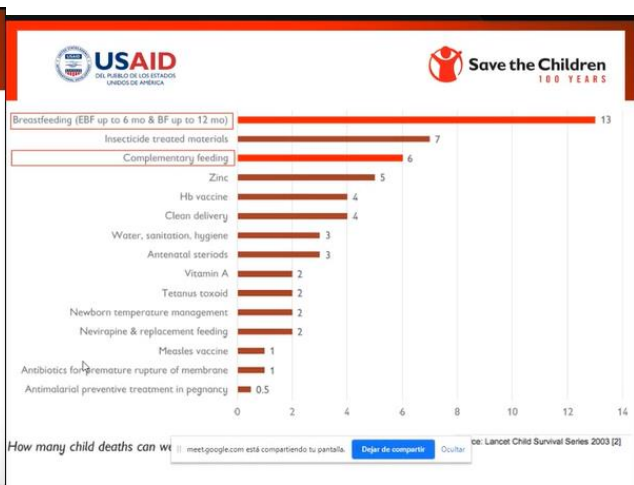

Explica los objetivos de la organización. Explica los riesgos y consecuencias de inadecuadas practicas en IYCF asociadas a entrega de asistencia en efectivo.

OBJETIVOS

1. Aumentar el porcentaje de niños y niñas alimentados con lactancia materna exclusiva de los 0 a lo 6 meses
2. Aumentar el porcentaje de niños y niñas que consumen al menos 4 grupos de alimentos al día de los 0 a los 2 años. (Alimentación complementaria)

Riesgos y consecuencias de inadecuadas prácticas en IYCF asociadas a entrega de asistencia en efectivo

PRÁCTICA ADECUADA EN IYCF	RIESGO	CONSECUENCIA
Lactancia materna exclusiva	Adquisición y suministro de leche de fórmula, biberones.	Incremento de la morbilidad y mortalidad.
Alimentación complementaria adecuada (al menos 4 grupos de los 7)	Adquisición y suministro de alimentos que no cumplan con requerimientos para la edad del niño pequeño.	Malnutrición por deficiencia o por exceso.

Las actividades de la organización en bogota es brindar sensibilización sobre lactancia materna y alimentación complementaria, talleres sobre lactancia materna, moderados por profesionales con enfoque de consejería en lactancia materna, se brindan grupos de apoyo, donde se comparte con base a la experiencia, este espacio lo modera los profesionales, la idea es que sea desarrollado por las mismas mamás, en algún punto



ALCALDÍA MAYOR
DE BOGOTÁ D.C.
SALUD
Subred Integrada de Servicios
de Salud Centro Oriente E.S.E.

SUBRED INTEGRADA DE SERVICIOS DE SALUD
CENTRO ORIENTE EMPRESA SOCIAL DEL ESTADO

CÓDIGO: ET-CO-FT-001
VERSIÓN: 03
FECHA: 2020-02-10

FORMATO ACTA DE REUNIÓN

FECHA AÑO/MES /DÍA	NOMBRE DE LA REUNIÓN	HORA INICIO	HORA FINAL
2021/03/19	Reunión ordinaria Comité Local de Seguridad Alimentaria y Nutricional Santa Fe y La Candelaria	8:00 am	12:00pm

con especificaciones se empoderen y ejerzan liderazgo propio. La consejería de lactancia materna es de manera indicuvul, dificultades en la alcancia para la madre. Estos espacios todos han sido desempeñados de manera presencial, lo estamos haciendo de manera remota, la mama no tiene ningun cobro adicional, es el equipo que se comunica con la mama y obtenemos datos por medio de organizaciones que tenemos, como acuerdos con SDIS para terminos del comité de nutricion tenemos con subred centro oriente y todo esto nos aportan la base de los niños menores de 5 años apra atendernos de manera remota, hacemos la implementacion de tres intervenciones mensuales con todos los parametros de bioseguridad. Otra accion adicional son las esquinas de lactancia, buscar potencializar diferentes espacios con el fin de que la mama encuentre con esas entidades aliadas.

Alimentación de niños y niñas de 0 a 24 meses

ESQUINA DE LACTANCIA

Logos: USAID, Save the Children

Muestra los espacios de esquina de lactancia materna, se entregan los espacios, se realiza un seguimiento del espacio, se da una dotacion que hara parte del aliado, se brinda ese servicio de adaptacion. En ese momento ese lugar de lactancia funciona para esa entidad porque ya estaran capacitados en la funcion del sitio.

ESPACIOS AMIGABLES

GRACIAS

Logos: USAID, Save the Children

Le apunta a los ejes de supervivencia y protección a la niñez.



ALCALDÍA MAYOR
DE BOGOTÁ D.C.
SALUD
Subred Integrada de Servicios
de Salud Centro Oriente E.S.E.

SUBRED INTEGRADA DE SERVICIOS DE SALUD
CENTRO ORIENTE EMPRESA SOCIAL DEL ESTADO

CÓDIGO: ET-CO-FT-001
VERSIÓN: 03
FECHA: 2020-02-10

FORMATO ACTA DE REUNIÓN

FECHA AÑO/MES /DÍA	NOMBRE DE LA REUNIÓN	HORA INICIO	HORA FINAL
2021/03/19	Reunión ordinaria Comité Local de Seguridad Alimentaria y Nutricional Santa Fe y La Candelaria	8:00 am	12:00pm

Finalizada las presentaciones para el mes de marzo de las ofertas institucionales, Laura Ruiz secretaria tecnica nuevamente organiza el cornograma para las entidades que no habian asistido meses anteriores por temas de contratacion. Se propone dejar a Liliana Matamoros de SDIS en el mes de abril. Para el mes de mayo quedaria IPES y las Alcaldías. Lina Tegua de JBB del equipo de redes y agricultores urbanos queda para el mes de junio junto con SDA. Se recuerda al comité la importancia de revisar bien el acta que se envia, es decir, que la lean, lean los compromisos que se generan con el proposito de evitar contradicciones en el equipo y que todos puedan dar el visto bueno y aprobar estas actas.

Lucia Reina se presenta del IDPAC. Tiene la oferta de escuela de participacion. Laura Ruiz da la bienvenida a la referente de IDPAC. Se programa para el mes de junio con SED. Por el momento no se cuenta con SDIS equipo de lactancia, Liliana de SDIS menciona que averiguara quien sera el nuevo representante. Desde SED, Sandra Santamaria de nivel central se socializara todo lo de bonos y canastas. Carmen de SED de direccion local estara tambien en el comité. Para el mes de julio tenemos de SDA a Roberto. En cuanto a OPEL no han nombrado aun para que asista, lo mismo del tema rural, por el momento Roberto menciona que esta semana hara llegar el coordinador de OPEL para todas las localidades. Wilfer de IDRDR queda para el mes de agosto y Miguel de SDDE tambien. Se encuentran los operadores del ICBF los cuales participan en el comité como invitados.

Se actualiza la agenda de las ofertas institucionales de la siguiente manera:

Oferta institucional

MES	ENTIDAD	REFERENTE
Marzo	Salud SCO y Save The Children	Angelica Peñaloza, Nidia Pinzón, Johana Rivas
Abril	ICBF, SDIS	Nancy Rincón, Liliana Matamoros
Mayo	IPES y Alcaldía L3/L17	Sandra Florez, Carolina, Mónica
Junio	SED, IDPAC	Sandra Santamaria, Carmen García y Lucia Villamil
Julio	SDA Rural y OPEL, JBB	Roberto Fajardo, pendiente referente OPEL, Lina Tegua
Agosto	IDRD y SDDE	Wilfer Hernández y Miguel Ramírez

Se da continuidad con la agenda del dia.



ALCALDÍA MAYOR
DE BOGOTÁ D.C.
SALUD
Subred Integrada de Servicios
de Salud Centro Oriente E.S.E.

SUBRED INTEGRADA DE SERVICIOS DE SALUD
CENTRO ORIENTE EMPRESA SOCIAL DEL ESTADO

CÓDIGO: ET-CO-FT-001
VERSIÓN: 03
FECHA: 2020-02-10

FORMATO ACTA DE REUNIÓN

FECHA AÑO/MES /DÍA	NOMBRE DE LA REUNIÓN	HORA INICIO	HORA FINAL
2021/03/19	Reunión ordinaria Comité Local de Seguridad Alimentaria y Nutricional Santa Fe y La Candelaria	8:00 am	12:00pm

3. Seguimiento a compromisos:

***Realizar contacto con Ministerio de agricultura para la realización del curso de manipulación de alimentos (SDDE):** Miguel de SDDE refiere que no se realizó la gestión, sin embargo, en el mes de febrero y marzo se adelanto un proyecto con un funcionario del ministerio de agricultura y se pondrá en contacto para realizar la solicitud. Miguel menciona que lo que se hacia con el SENA se hará el contacto con el Ministerio de Agricultura.

***Lectura CONPES 09:** secretaria técnica recuerda a las entidades que es importante que se haga la lectura de este documento con el fin de revisar que realiza cada entidad y podamos tener un abordaje específico por cada entidad lo que le apunta a la política SAN. Se deja como compromiso para todas las entidades la lectura de este documento con el propósito de trabajar de manera conjunta el plan de acción.

***Oficiar a la Alcaldía local y demás entidades para que participen del comité local SAN:** Laura Ruiz menciona que se realizó la invitación a varias entidades, así mismo para la actualización de mapa de actores entidades responsables y corresponsables en el desarrollo y cumplimiento de los objetivos de la política SAN. Se extendió la invitación a entidades como Eco Colombia, pero no está conectado en el momento. Se realizará nuevamente la invitación a esta entidad, así mismo a otras políticas desde gestión de políticas que tengan parte en el desarrollo de actividades en el plan de acción para la política SAN.

***Implementar grupo de apoyo a la lactancia materna en plazas de mercado de ambas localidades y en las Alcaldías:** Johana menciona que el compromiso que se tiene para las Alcaldías, ya se reviso el espacio con Mónica, la inauguración sería en mayo, se harán adaptaciones físicas para poder llevar los elementos, la idea sería inaugurarla en mayo, esa esquina estaría contemplada para este ejercicio también. Para la localidad Santafé el espacio es muy pequeño, por eso queda mejor la opción en La Candelaria, el espacio dispuesto es en la portería. Para las plazas de mercado sería realizarlo en las plazas de mercado para nuestras localidades, la idea es que se pueda definir lo más pronto posible porque el lote de compra para los elementos queda solo uno disponible. La idea es plantear este recurso para la organización de ese espacio. Sandra del IPES es la encargada con quien se realizará la organización de este compromiso. Johana menciona que máximo 15 días o 20 días que se de la respuesta para el espacio y ver las condiciones y adecuaciones, con base eso se harán las adecuaciones. Queda el compromiso para el mes de mayo la implementación de esta sala en la Alcaldía La Candelaria.



ALCALDÍA MAYOR
DE BOGOTÁ D.C.
SALUD
Subred Integrada de Servicios
de Salud Centro Oriente E.S.E.

SUBRED INTEGRADA DE SERVICIOS DE SALUD
CENTRO ORIENTE EMPRESA SOCIAL DEL ESTADO

CÓDIGO: ET-CO-FT-001
VERSIÓN: 03
FECHA: 2020-02-10

FORMATO ACTA DE REUNIÓN

FECHA AÑO/MES /DÍA	NOMBRE DE LA REUNIÓN	HORA INICIO	HORA FINAL
2021/03/19	Reunión ordinaria Comité Local de Seguridad Alimentaria y Nutricional Santa Fe y La Candelaria	8:00 am	12:00pm

***Revisión compromisos actas anteriores:** Se recuerda el compromiso que se tiene para el mes de noviembre sobre la realización de SAN al barrio en las plazas de mercado. La idea es que todas las entidades puedan hacer parte de esta actividad para ese mes y podamos realizar un recorrido junto con IPES que se pueda realizar el reconocimiento de este sitio. Se realizará contacto nuevamente con la administradora de las plazas de mercado para organizar el recorrido.

Se recuerda sobre los documentos diagnósticos locales que pronto se empezaran a trabajar nuevamente con las Universidad la Nacional y la Javeriana quienes nos apoyaran el proceso y la búsqueda de fuentes bibliográficas.

Se da inicio a la PAUSA ACTIVA

Se cambia el orden de los puntos.

4. Socialización Jornadas en articulación con crónicos

Se presenta a la referente de crónicos de la subred centro oriente, Vanessa Hernández. Vanessa Hernández psicóloga. Realiza la invitación para las jornadas que se realizarán en el 2021 en el primer semestre, se articularán varias políticas en pro del bienestar de la comunidad y de enfermedades crónicas, SAN, salud oral, realizando estas jornadas. Tenemos las jornadas de Actividad Física, les estaremos enviando la agenda para que realicen la invitación desde sus entidades. Jornada del día mundial de hipertensión, jornada de hábitos de vida saludables. La primera fase es el posicionamiento de esta estrategia, es importante que estén atentos para la socialización que se realizaría para estas jornadas.

Laura Ruiz secretaria técnica menciona que, aprovechando la articulación con crónicos, realizaremos una sensibilización de la reducción del consumo de sal, teniendo en cuenta que la primera semana de marzo se realiza esta celebración. La idea es realizar una actividad con las plazas de mercado para Santafé y La Candelaria donde podamos socializar el tema junto con la referente de crónicas. Sandra del IPES menciona que compartirá la actividad con la entidad y pregunta por días del mes y tiempos que se usaran para realizar dicha. Vanessa menciona que la actividad sea un tiempo corto para que las personas tengan mejor esta información. Se genera acuerdo para la socialización del tema sensibilización de la reducción del consumo de sal en las plazas de mercado.



ALCALDÍA MAYOR DE BOGOTÁ D.C.
SALUD
Subred Integrada de Servicios de Salud Centro Oriente E.S.E.

**SUBRED INTEGRADA DE SERVICIOS DE SALUD
CENTRO ORIENTE EMPRESA SOCIAL DEL ESTADO**

**CÓDIGO: ET-CO-FT-001
VERSIÓN: 03
FECHA: 2020-02-10**

FORMATO ACTA DE REUNIÓN

FECHA AÑO/MES/DÍA	NOMBRE DE LA REUNIÓN	HORA INICIO	HORA FINAL
2021/03/19	Reunión ordinaria Comité Local de Seguridad Alimentaria y Nutricional Santa Fe y La Candelaria	8:00 am	12:00pm

Vanessa menciona que también tenemos articulación con GPAIS quien realiza la prevención dentro de las IPS para personas ya diagnosticadas con enfermedades crónicas. Se está realizando toda esta clase de prevención en diferentes espacios. Socializa la importancia de tener hábitos saludables a las entidades del comité.

5. Inicio construcción plan de acción 2021

Se presenta nuevamente el instrumento que permitirá la consolidación del plan de acción local con los siguientes ítems: Definición y diligenciamiento. Se socializó el mes pasado. La idea es que este plan de acción sea trabajado por cada entidad, aun no se ve reflejado el trabajo en este documento. Se deja compromiso de integrar las acciones en el documento con fecha, plazo máximo 16 de abril.

Se dejará por colores cada producto por entidad para que sea más fácil de entender y la cantidad de indicadores por cada entidad. Se había realizado envío de un archivo Word de los indicadores por entidad, pero preferiblemente se va a manejar con colores por entidad.

Objetivo específico	Resultado específico	Producto específico PPGM CENTRAL	Producto específico LOCALIDAD	Nombre indicador de producto	Fórmula del indicador de producto	Valor (LÍNEA DE BASE)	Meta (LÍNEA DE BASE)
Mejorar progresivamente en las situaciones de seguridad económica y social que afectan la equidad y la cohesión social y territorial de los habitantes de Bogotá C.C.	1.1 Tener un porcentaje de hogares con acceso a servicios básicos de agua, energía, saneamiento y vivienda adecuada de acuerdo a los estándares de calidad de vida de Bogotá C.C.	1.1.1 Tener un índice de hogares de alto nivel de acceso a servicios básicos de agua, energía, saneamiento y vivienda adecuada que compare con los niveles nacionales reportados por el sistema de gestión de la SDDE, a partir de su programa de la SDDE.	1.1.1 Tener un índice de hogares de alto nivel de acceso a servicios básicos de agua, energía, saneamiento y vivienda adecuada que compare con los niveles nacionales reportados por el sistema de gestión de la SDDE, a partir de su programa de la SDDE.	Índice de hogares de alto nivel de acceso a servicios básicos de agua, energía, saneamiento y vivienda adecuada	$\frac{\text{Número de hogares de alto nivel de acceso a servicios básicos de agua, energía, saneamiento y vivienda adecuada}}{\text{Número total de hogares}} \times 100$	100	100
Mejorar progresivamente en las situaciones de seguridad económica y social que afectan la equidad y la cohesión social y territorial de los habitantes de Bogotá C.C.	1.2 Tener un porcentaje de hogares con acceso a servicios básicos de agua, energía, saneamiento y vivienda adecuada de acuerdo a los estándares de calidad de vida de Bogotá C.C.	1.2.1 Tener un índice de hogares de alto nivel de acceso a servicios básicos de agua, energía, saneamiento y vivienda adecuada que compare con los niveles nacionales reportados por el sistema de gestión de la SDDE, a partir de su programa de la SDDE.	1.2.1 Tener un índice de hogares de alto nivel de acceso a servicios básicos de agua, energía, saneamiento y vivienda adecuada que compare con los niveles nacionales reportados por el sistema de gestión de la SDDE, a partir de su programa de la SDDE.	Índice de hogares de alto nivel de acceso a servicios básicos de agua, energía, saneamiento y vivienda adecuada	$\frac{\text{Número de hogares de alto nivel de acceso a servicios básicos de agua, energía, saneamiento y vivienda adecuada}}{\text{Número total de hogares}} \times 100$	100	100
Mejorar progresivamente en las situaciones de seguridad económica y social que afectan la equidad y la cohesión social y territorial de los habitantes de Bogotá C.C.	1.3 Mejoramiento del estado nutricional de los niños y niñas menores de cinco años.	1.3.1 Intervenciones individuales para el diagnóstico, monitoreo, rehabilitación, nutrición, cuidado de la salud que afectan los indicadores nacionales en menores de cinco años.	1.3.1 Intervenciones individuales para el diagnóstico, monitoreo, rehabilitación, nutrición, cuidado de la salud que afectan los indicadores nacionales en menores de cinco años.	Cobertura de niños y niñas menores de cinco años con monitoreo para su rehabilitación y tratamiento o atención nutricional	$\frac{\text{Número de niños y niñas menores de cinco años con monitoreo para su rehabilitación y tratamiento o atención nutricional}}{\text{Número total de niños y niñas menores de cinco años}} \times 100$	100	100
Mejorar progresivamente en las situaciones de seguridad económica y social que afectan la equidad y la cohesión social y territorial de los habitantes de Bogotá C.C.	1.4 Mejoramiento del estado nutricional de los niños y niñas menores de cinco años.	1.4.1 Niños y niñas menores de 5 años con estado nutricional adecuado, atendidos en los Municipios de Atención de Primera Infancia.	1.4.1 Niños y niñas menores de 5 años con estado nutricional adecuado, atendidos en los Municipios de Atención de Primera Infancia.	Porcentaje de niños y niñas menores de 5 años con estado nutricional adecuado para la salud	$\frac{\text{Número de niños y niñas menores de 5 años con estado nutricional adecuado para la salud}}{\text{Número total de niños y niñas menores de 5 años}} \times 100$	100	100
1.5 Planes de mejoramiento, tratamiento preventivo, educación y rehabilitación de equipamiento estratégico para el agua, procesamiento y distribución de alimentos, mejoramiento.	1.5.1 Planes de mejoramiento, tratamiento preventivo, educación y rehabilitación de equipamiento estratégico para el agua, procesamiento y distribución de alimentos, mejoramiento.	1.5.1 Planes de mejoramiento, tratamiento preventivo, educación y rehabilitación de equipamiento estratégico para el agua, procesamiento y distribución de alimentos, mejoramiento.	1.5.1 Planes de mejoramiento, tratamiento preventivo, educación y rehabilitación de equipamiento estratégico para el agua, procesamiento y distribución de alimentos, mejoramiento.	Índice de planes de mejoramiento, tratamiento preventivo, educación y rehabilitación de equipamiento estratégico para el agua, procesamiento y distribución de alimentos, mejoramiento.	$\frac{\text{Número de planes de mejoramiento, tratamiento preventivo, educación y rehabilitación de equipamiento estratégico para el agua, procesamiento y distribución de alimentos, mejoramiento}}{\text{Número total de planes de mejoramiento, tratamiento preventivo, educación y rehabilitación de equipamiento estratégico para el agua, procesamiento y distribución de alimentos, mejoramiento}} \times 100$	100	100
1.6 Planes de mejoramiento, tratamiento preventivo, educación y rehabilitación de equipamiento estratégico para el agua, procesamiento y distribución de alimentos, mejoramiento.	1.6.1 Planes de mejoramiento, tratamiento preventivo, educación y rehabilitación de equipamiento estratégico para el agua, procesamiento y distribución de alimentos, mejoramiento.	1.6.1 Planes de mejoramiento, tratamiento preventivo, educación y rehabilitación de equipamiento estratégico para el agua, procesamiento y distribución de alimentos, mejoramiento.	1.6.1 Planes de mejoramiento, tratamiento preventivo, educación y rehabilitación de equipamiento estratégico para el agua, procesamiento y distribución de alimentos, mejoramiento.	Índice de planes de mejoramiento, tratamiento preventivo, educación y rehabilitación de equipamiento estratégico para el agua, procesamiento y distribución de alimentos, mejoramiento.	$\frac{\text{Número de planes de mejoramiento, tratamiento preventivo, educación y rehabilitación de equipamiento estratégico para el agua, procesamiento y distribución de alimentos, mejoramiento}}{\text{Número total de planes de mejoramiento, tratamiento preventivo, educación y rehabilitación de equipamiento estratégico para el agua, procesamiento y distribución de alimentos, mejoramiento}} \times 100$	100	100

Indicaciones de color para los delegados:

Azul para SDDE, verde intenso para JBB y SDA, Amarillo SDS (Subred CO), Naranja para ICBF, rosado para SDIS/SLIS, morado para IDRD, Aguamarina para SED. Al final se encuentran las actividades de apoyo a la gestión en estas las demás entidades por favor colocar sus aportes luego de revisado el documento CONPES 09.



ALCALDÍA MAYOR
DE BOGOTÁ D.C.
SALUD
Subred Integrada de Servicios
de Salud Centro Oriente E.S.E.

SUBRED INTEGRADA DE SERVICIOS DE SALUD
CENTRO ORIENTE EMPRESA SOCIAL DEL ESTADO

CÓDIGO: ET-CO-FT-001
VERSIÓN: 03
FECHA: 2020-02-10

FORMATO ACTA DE REUNIÓN

FECHA AÑO/MES /DÍA	NOMBRE DE LA REUNIÓN	HORA INICIO	HORA FINAL
2021/03/19	Reunión ordinaria Comité Local de Seguridad Alimentaria y Nutricional Santa Fe y La Candelaria	8:00 am	12:00pm

Se explican los productos, la tarea a realizar, el nombre del indicador, la fórmula del indicador, línea base y los datos de contacto de la persona responsable de ese producto. En la proyección de los meses se decide colocar la cantidad en el mes y no una x puesto que hay indicadores que se desarrollarían varias veces en un mes.

Producto esperado LOCALIDAD	Nombre indicador de producto	Fórmula del indicador de producto	Valor (LINEA DE BASE)	Año (LINEA DE BASE)	Meta
Prevenir Cobertura de hogar de niños menores de 5 años en condición de desnutrición, hídrica o empobrecidos y que cumplan con los perfiles laborales requeridos por el mercado laboral en Bogotá D.C. a través de los programas de la SECE	Cobertura de hogares con niños menores de 5 años		0	2020	A demanda
1.3.2 Red de actores de la cadena de abastecimiento que ofrecen productos alimenticios frescos de la región	Mercados campesinos desarrollados	Σ de mercados campesinos desarrollados en la localidad	0	2020	0
Canalización efectiva de niños y niñas menores de cinco años con malnutrición para su valoración y tratamiento o atención intersectorial	Sumatoria de niños y niñas menores de cinco años con malnutrición para su valoración y tratamiento o atención intersectorial	Σ de niños y niñas		2020	
1.3.2 Niños y niñas menores de 5 años con estado nutricional adecuado, atendidos en las Modalidades de Atención de	Porcentaje de NN <5años en EN adecuado	(No. de niños y niñas menores de 5 años con peso adecuado para la talla / Total de niños y niñas menores de 5 años atendidos en las Modalidades de Primera			

Se explica como se debe dar el reporte a nivel central, la consolidación del plan de acción. Cada entidad trabajará en sus productos, según los trimestres se hará entrega de ese reporte. En abril tiene que estar consolidado el plan de acción, por eso se deja el compromiso para el 16 de abril para dar el primer reporte.

TRIMESTRE	FECHA DE REPORTE
Primero (enero, febrero, marzo)	Abril 2021
Segundo (abril, mayo, junio)	Julio 2021
Tercero (julio, agosto, septiembre)	Octubre 2021
Cuarto (octubre, noviembre, diciembre)	Enero 2022

Se trabaja proyección en enero, febrero y marzo, se entrega proyección del plan de acción en abril 2021.

Cada entidad se preocupará como va a desarrollar sus productos, desde nivel central se dejaron esos productos, los responsables de cada entidad deciden cuando y como y en que tiempos se desarrollaran.



ALCALDÍA MAYOR
DE BOGOTÁ D.C.
SALUD
Subred Integrada de Servicios
de Salud Centro Oriente E.S.E.

SUBRED INTEGRADA DE SERVICIOS DE SALUD
CENTRO ORIENTE EMPRESA SOCIAL DEL ESTADO

CÓDIGO: ET-CO-FT-001
VERSIÓN: 03
FECHA: 2020-02-10

FORMATO ACTA DE REUNIÓN

FECHA AÑO/MES /DÍA	NOMBRE DE LA REUNIÓN	HORA INICIO	HORA FINAL
2021/03/19	Reunión ordinaria Comité Local de Seguridad Alimentaria y Nutricional Santa Fe y La Candelaria	8:00 am	12:00pm

Se decide también dejar en el acta del mes de marzo la agenda del comité, fechas estipuladas del comité para las localidades Santafé y La Candelaria solicitado por Nancy de ICBF.

Se recuerda que siempre será el primer viernes de cada mes. A excepción del mes de abril que será el segundo viernes del mes puesto que el primero es viernes festivo.

CRONOGRAMA DEL CLSAN PARA EL 2021

MES	DÍA
Enero	22
Febrero	5
Marzo	5
Abril	9
Mayo	7
Junio	4
Julio	2
Agosto	6
Septiembre	3
Octubre	1
Noviembre	5
Diciembre	3

Se menciona al comité que el plan de acción 2020 se estará enviando a finales del mes de marzo. Es importante que cada entidad revise el plan de acción para enviarlo ya consolidado en caso que tengan alguna actividad pendiente.

En cuanto a uno de los productos de casos por ruta de empleabilidad, Laura Ruiz pregunta por como se realizaría este proceso. Miguel de SDDE menciona que anteriormente Liliana le compartía los casos y realizaba la retroalimentación de estos casos. Adriana menciona que es quien remitirá los casos de los papas de niños con desnutrición. No han salido por el momento los casos. Desde SDIS también es la misma ruta, remiten los casos al comité y el comité a SDDE.



ALCALDÍA MAYOR
DE BOGOTÁ D.C.
SALUD
Subred Integrada de Servicios
de Salud Centro Oriente E.S.E.

SUBRED INTEGRADA DE SERVICIOS DE SALUD
CENTRO ORIENTE EMPRESA SOCIAL DEL ESTADO

CÓDIGO: ET-CO-FT-001
VERSIÓN: 03
FECHA: 2020-02-10

FORMATO ACTA DE REUNIÓN

FECHA AÑO/MES /DÍA	NOMBRE DE LA REUNIÓN	HORA INICIO	HORA FINAL
2021/03/19	Reunión ordinaria Comité Local de Seguridad Alimentaria y Nutricional Santa Fe y La Candelaria	8:00 am	12:00pm

Puntos importantes respecto al plan de acción 2021:

Canalización a ruta de empleabilidad: responsable SCO. Indicador: canalización a la ruta de empleabilidad. Niños canalizados, sobre el total de niños canalizados.

Producto: Generación de estrategias para mejorar la disponibilidad y el consumo de alimentos

Dos partes, localidades urbanas JBB

Localidades rurales SDA, JBB va a haber un delegado en la UTA, ellos van a estar presentes en las localidades. Al final se va a ver que se ejecutó o no

Desde SDA este año va a haber representación en lo local.

2.3.1 Huertas bajo invernadero: SANTAFE

Productos: En articulación con el entorno vivienda generar la difusión de información relacionada con la reducción de desperdicios: SCO.

Las piezas comunicativas las desarrolla nivel central, las pasan para tener el insumo para movilizar.

Esta actividad. Nos indican que de educación que está sujeto al funcionamiento de PAE, si seguimos con la misma dinámica del 2020, esta actividad no se realizaría, pero si los colegios continúan se puede realizar.

Solo hay un referente de SED. Por el momento.

Intervención en EAN, entornos obeso génicos. Desde la SDS se va a contratar Formulación del plan de alimentación por parte de la SDS. Es una meta de esta política, una de las primeras partes es reconocer todos estos adelantos que se han hecho a nivel local.

Contemplar el desarrollo de las jornadas: año mundial de las frutas y de las verduras, día mundial de la alimentación, nuestras jornadas inician en julio. Como se van a desarrollar las jornadas están sujetos al rumbo de la emergencia sanitaria.

6. VARIOS

***Socialización alertas tempranas (SDDE):** Se pregunta por el tema de alertas tempranas de SDDE que se contempla en el plan de acción. Miguel refiere que averiguara el tema con la entidad. Se deja compromiso de averiguar en que consiste este tema.

***Año de las frutas y verduras FAO:** Se socializa el tema puesto que el año de frutas y verduras es el 2021. Inicialmente se muestra un video y el documento de la ONU para la Alimentación y la Agricultura.



ALCALDÍA MAYOR
DE BOGOTÁ D.C.
SALUD
Subred Integrada de Servicios
de Salud Centro Oriente E.S.E.

SUBRED INTEGRADA DE SERVICIOS DE SALUD
CENTRO ORIENTE EMPRESA SOCIAL DEL ESTADO

CÓDIGO: ET-CO-FT-001
VERSIÓN: 03
FECHA: 2020-02-10

FORMATO ACTA DE REUNIÓN

FECHA AÑO/MES /DÍA	NOMBRE DE LA REUNIÓN	HORA INICIO	HORA FINAL
2021/03/19	Reunión ordinaria Comité Local de Seguridad Alimentaria y Nutricional Santa Fe y La Candelaria	8:00 am	12:00pm

Organización de las Naciones Unidas para la Alimentación y la Agricultura

AÑO INTERNACIONAL DE LAS FRUTAS Y VERDURAS 2021

FRUTAS Y VERDURAS - ESENCIALES EN TU DIETA

Año Internacional de las Frutas y Verduras 2021
Documento de antecedentes

<p>1 Frutas y verduras Esenciales para una vida saludable..... 1</p> <p>2 Bueno para ti Beneficios para la salud y la nutrición 9</p> <p>3 Crecimiento verde Producción sostenible..... 17</p>	<p>4 Mercados y cadenas de valor Respuesta a los consumidores preocupados por la salud 35</p> <p>5 Nada que perder Calidad, inocuidad, pérdidas y desperdicios 45</p> <p>6 Algo para reflexionar Cuestiones a tener en cuenta para la adopción de medidas... 53</p> <p>7 Bibliografía..... 63</p>
---	---

vitaminas y minerales,

Simplemente hermosas!

 ALCALDÍA MAYOR DE BOGOTÁ D.C. SALUD <small>Subred Integrada de Servicios de Salud Centro Oriente E.S.E.</small>	SUBRED INTEGRADA DE SERVICIOS DE SALUD CENTRO ORIENTE EMPRESA SOCIAL DEL ESTADO	CÓDIGO: ET-CO-FT-001 VERSIÓN: 03 FECHA: 2020-02-10
	FORMATO ACTA DE REUNIÓN	

FECHA AÑO/MES /DÍA	NOMBRE DE LA REUNIÓN	HORA INICIO	HORA FINAL
2021/03/19	Reunión ordinaria Comité Local de Seguridad Alimentaria y Nutricional Santa Fe y La Candelaria	8:00 am	12:00pm

Se pregunta si alguien tiene un punto de varios. Nancy de ICBF menciona que respecto a los casos. No tiene actualmente casos por desnutrición, mas o menos para el siguiente comité tendrá casos para socializar, en este momento se adelanta la valoración nutricional de niños y niñas de primera infancia, se está realizando la valoración antropométrica entre marzo y 15 de abril, se esta capturando esta información. Para mayo ya generaríamos un espacio para socializar el estado nutricional de niños y niñas respecto al producto del ICBF los datos a nivel nutricional. En el espacio del 9 de abril confirmamos la fecha con salud para el acuerdo que se generó de la socialización de la ruta de alteraciones nutricionales y promoción y mantenimiento de la salud.

***Situación COVID -19**

Secretaría técnica presenta Cifras y piezas comunicativas COVID 19 (estrategia Gobernanza): a corte del 18 de marzo se muestra el comportamiento en las localidades Santa Fe y La Candelaria, se inicia presentando el comportamiento nacional, cifras y curva de mortalidad, se recomienda seguir manteniendo un comportamiento adecuado frente a las medidas de prevención y mitigación del COVID 19.

Colombia tiene en este momento confirmados 2.314.154 casos de COVID, al día de ayer se sumaron 4554 casos más, se tiene un número de recuperación alto de 2.212.512 personas. Activos en el momento para Colombia se tienen 32.464 personas, de las personas diagnosticadas con COVID, desafortunadamente han fallecido 61.498 personas, 301 casos nuevos en el país, distribución hombre - mujer hay mayor participación de mujeres a nivel nacional con el 51,29% no estadísticamente significativa la diferencia entre ambos sexos, por grupos de edad vemos que personas de 30 39 años seguido de 20 a 29 años y 40 49 años son los grupos poblacionales con mayor contagio y por comorbilidades de las personas que fallecieron, en primer lugar están en estudio o no se sabe cuál es la causa, pero siguen siendo las enfermedades crónicas no transmisibles las más recurrentes como hipertensión arterial, diabetes mellitus, enfermedad respiratoria ,enfermedades renales, cardíacas, la obesidad y, problemas de tiroides, otras enfermedades autoinmunes. Vemos que una de las comorbilidades en COVID en primer lugar está la hipertensión. Precisamente por ello se espera seguir sensibilizando, la importancia que la línea 3 de la política que es fomentar los hábitos saludables para ayudar a reducción esta situación. La información la encontramos en la página del Instituto Nacional de Salud. Para Bogotá se ve reflejados 670,916 casos confirmados comparados con Colombia a nivel mundial, Bogotá frente al país ha sido una tercera parte a nivel nacional.



ALCALDÍA MAYOR
DE BOGOTÁ D.C.
SALUD
Subred Integrada de Servicios
de Salud Centro Oriente E.S.E.

SUBRED INTEGRADA DE SERVICIOS DE SALUD
CENTRO ORIENTE EMPRESA SOCIAL DEL ESTADO

CÓDIGO: ET-CO-FT-001
VERSIÓN: 03
FECHA: 2020-02-10

FORMATO ACTA DE REUNIÓN

FECHA AÑO/MES /DÍA	NOMBRE DE LA REUNIÓN	HORA INICIO	HORA FINAL
2021/03/19	Reunión ordinaria Comité Local de Seguridad Alimentaria y Nutricional Santa Fe y La Candelaria	8:00 am	12:00pm

Nos muestra los que están con síntomas leves, síntomas moderados, en UCI y hospitalizados. Esta información la podemos encontrar en la página de Salud Data. Vemos el tipo de contagio en cuanto contacto relacionado o estrecho. En cuanto a las localidades, podemos ver las localidades de interés, siendo la localidad de La Candelaria vemos una cantidad de 2744 casos y la localidad de Santa Fe 10174 casos, esta información es con corte al 4 de febrero. Se han mantenido las mismas localidades en primeros puestos. También vemos la distribución por sexo, para la población femenina tenemos 329,056 casos y para la población masculina tenemos 293,860 casos, por edades se ve mayor en la población entre los 20 y 39 años, jóvenes y adulto joven. Se pueden consultar las otras localidades.

En cuanto a los mapas que nos genera la Sub red Centro Oriente según el informe, se presenta el mapa para Santa Fe, frente a casos positivos no recuperados y casos activos, se encuentran los barrios San Martín, La Perseverancia, Las Cruces, La Capuchina y Los Laches, momento de curso de vida en su mayoría adultez. Para La Candelaria se tiene los barrios con casos activos Belén, Santa Bárbara y Centro Administrativo, 6 a 10 casos en cada barrio. Se presenta mapa de brotes institucionales, está la Alcaldía mayor, establecimientos de comercio para Santa Fe y para Candelaria, geriátricos, hoteles, entre otros. La cantidad de personas fallecidas por cada 100,000 habitantes y tasa de incidencia la tasa de COVID por 100 mil habitantes que tienen COVID, La Candelaria 11,213.9 y Santa Fe 10,022.9 tiene la tasa de incidencia más alto que Bogotá. Por UPZ para Santa Fe, se concentran por ocurrencia en su mayoría en Lourdes, seguido de Las Cruces y Las Nieves.

SITUACIÓN COVID 19

- Contenido
- Generalidad Bogotá
- Comportamiento Local
- Recomendaciones
- Socialización de piezas comunicativas

ALERTA NARANJA

SITUACIÓN COVID 19

SANTAFE y LA CANDELARIA

Laura Ruiz - Subred centro oriente
Profesional política SAN

BOGOTÁ

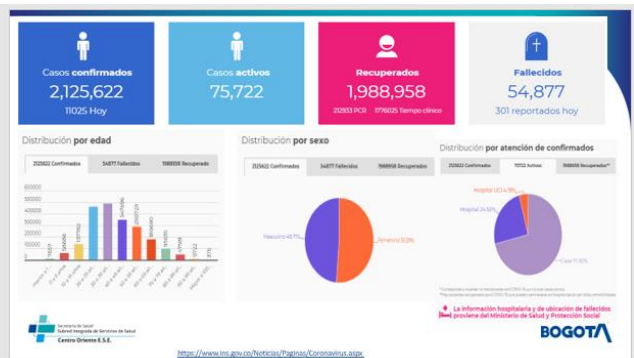



ALCALDÍA MAYOR DE BOGOTÁ D.C. SALUD
Subred Integrada de Servicios de Salud Centro Oriente E.S.E.

SUBRED INTEGRADA DE SERVICIOS DE SALUD CENTRO ORIENTE EMPRESA SOCIAL DEL ESTADO

CÓDIGO: ET-CO-FT-001
VERSIÓN: 03
FECHA: 2020-02-10

FORMATO ACTA DE REUNIÓN

FECHA AÑO/MES/DÍA	NOMBRE DE LA REUNIÓN	HORA INICIO	HORA FINAL
2021/03/19	Reunión ordinaria Comité Local de Seguridad Alimentaria y Nutricional Santa Fe y La Candelaria	8:00 am	12:00pm



Tabla 2. Distribución de la tasa de incidencia y letalidad de la COVID-19, localidades de la SISSCO, febrero 02 de 2021

LOCALIDAD	CONFIRMADOS	POBLACION	TASA DE INCIDENCIA	MUERTES	TASA DE LETALIDAD
SANTA FE	9.132	91.111	10.022,9	208	2,3
SAN CRISTÓBAL	26.788	387.560	6.912,0	640	2,4
LOS MÁRTIRES	7.255	92.234	7.865,9	193	2,7
ANTONIO NARIÑO	7.869	110.976	7.090,7	208	2,6
LA CANDELARIA	2.448	21.830	11.213,9	39	3,6
RAFAEL URIBE URIBE	27.392	341.886	8.012,0	667	2,4
Total	80.884	1.045.597	7.735,7	1.955	2,4

Fuente: Construcción propia GOBERNANZA-SISSCO a febrero 02 de 2021.

Tabla 3. Distribución de vivos y fallecidos por la COVID-19, localidades de la SISSCO, febrero 02 de 2021

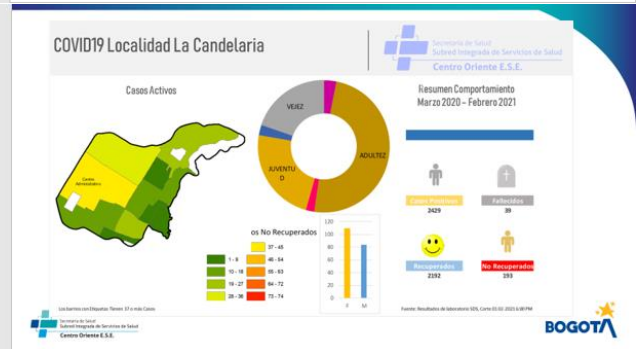
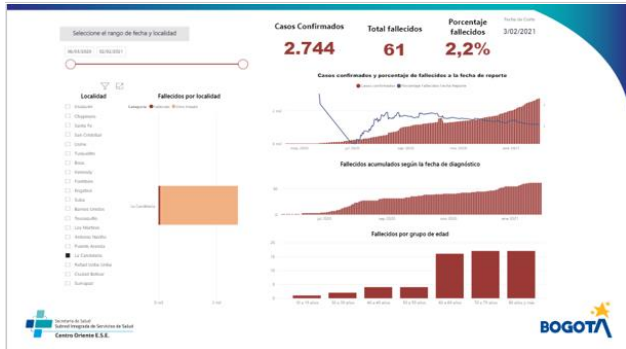
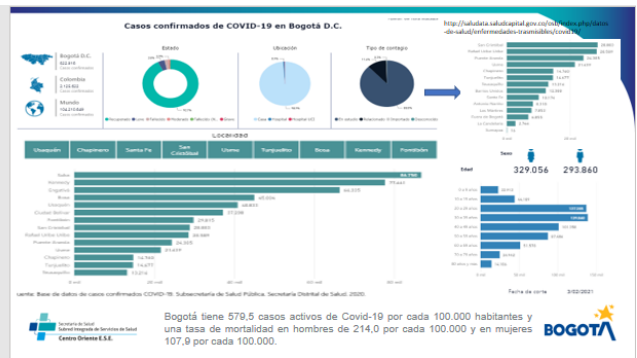
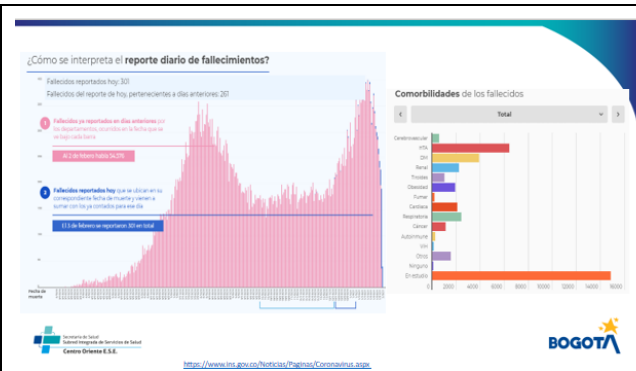
LOCALIDAD	VIVOS	FALLECIDOS COVID	FALLECIDOS NO COVID	TOTAL FALLECIDOS
SANTA FE	8.890	208	34	242
SAN CRISTÓBAL	26.042	640	306	746
LOS MÁRTIRES	7.029	193	33	226
ANTONIO NARIÑO	7.624	208	37	245
LA CANDELARIA	2.404	39	5	44
RAFAEL URIBE URIBE	26.633	667	92	759
Total	78.622	1.955	307	2.262

Fuente: Construcción propia GOBERNANZA-SISSCO a febrero 02 de 2021.

 ALCALDÍA MAYOR DE BOGOTÁ D.C. SALUD Subred Integrada de Servicios de Salud Centro Oriente E.S.E.	SUBRED INTEGRADA DE SERVICIOS DE SALUD CENTRO ORIENTE EMPRESA SOCIAL DEL ESTADO	CÓDIGO: ET-CO-FT-001 VERSIÓN: 03 FECHA: 2020-02-10
	FORMATO ACTA DE REUNIÓN	

FECHA AÑO/MES /DÍA	NOMBRE DE LA REUNIÓN	HORA INICIO	HORA FINAL
2021/03/19	Reunión ordinaria Comité Local de Seguridad Alimentaria y Nutricional Santa Fe y La Candelaria	8:00 am	12:00pm



Finalmente se invita a las entidades a la actividad de socialización con el IPES en las plazas de mercado.

Se indica si alguien del comité tiene alguna pregunta respecto al tema o un punto adicional de varios.

Lucia de IDPAC menciona que le gustaría conversar con la secretaria técnica para aclarar el papel que cumple IDPAC en el comité. Maria Landázuri quien acompañó el espacio menciona que apoyaba desde la comunicación desde las actividades. La idea es continuar realizando estos enlaces en la difusión. Laura Ruiz menciona que se realizaría el compromiso de realizar una reunión entre secretaria técnica e IDPAC, se generara un link de invitación para que pueda socializar todo lo que se realiza en el comité. Se propone dejar la reunión el martes 23 de abril a las 8:00 am.

Finalizada la presentación, se da paso al punto de canalizaciones.

7. Seguimiento a casos que requieren activación de rutas por desnutrición o por barreras en salud a ICBF, SDIS, SDDE, ACH, Save the Children.

Se han enviado casos anteriormente a Lucy Cuevas de SDIS quien ha enviado la respuesta, se han enviado los casos en una tabla consolidada. Liliana se compromete a averiguar como estan esos casos que ya tenían la gestion.



ALCALDÍA MAYOR
DE BOGOTÁ D.C.
SALUD
Subred Integrada de Servicios
de Salud Centro Oriente E.S.E.

SUBRED INTEGRADA DE SERVICIOS DE SALUD
CENTRO ORIENTE EMPRESA SOCIAL DEL ESTADO

CÓDIGO: ET-CO-FT-001
VERSIÓN: 03
FECHA: 2020-02-10

FORMATO ACTA DE REUNIÓN

FECHA AÑO/MES /DÍA	NOMBRE DE LA REUNIÓN	HORA INICIO	HORA FINAL
2021/03/19	Reunión ordinaria Comité Local de Seguridad Alimentaria y Nutricional Santa Fe y La Candelaria	8:00 am	12:00pm

Id	Nombre de la persona	Tipo	Documento	Grupo	Edad	Telefono y dirección	Necesidad	Remitido por:	SIVIGILA
62	YEINER JESUS SOTO CASTELLAMOS	RC	1026308838	MENOR		LAS CRUCES KR 5 2 B 43	APOYO ALIMENTARIO	Gestion casos diciembre	
AÑO 2021									
63	YOSTIN MATHIAS SANCHEZ VASQUEZ	RC	1016746607	MENOR	1.4 11 M	KR 8 B BIS ESTE 5 A 17 LOS LACHES	OTR NUTRICION, PEDIATRIA Y TERAPIA FONÓ. APOYO ALIMENTARIO	Nancy ICBF	
64	MARIANA SALOME REYES ACEVEDO	RC	1206220548	MENOR	3 M	KR 8 9 44 ESTE -BARRIO JULIO CESAR TURBAY	APOYO ALIMENTARIO	GPAISP	

Se propone realizar un barrido a los casos del año 2020 para dejar cerrados esos casos y tener respuesta de ello.

Miguel de SDDE menciona que del tema del curso manipulación de alimentos. Se realizo contacto con Marcela la delegada de SDDE, se decide continuar el proceso con el SENA. Indica los requisitos para la realización del curso. Se propone realizar una reunión entre secretaria técnica y SDDE para realizar y modificar el formulario, editarlo y que este tenga la información que solicitan del SENA y plantear dos fechas tentativas para abril, el curso es largo, una tarde completa. Son cuatro o tres horas que las personas tendrán que estar conectadas, por la cantidad de personas lo mejor es que teniendo en cuenta que la pandemia sea de manera virtual. Depende de esas fechas propuestas se escoge una fecha.

Se propone dejar la reunión para el 29 de marzo a las 8:00 am para realizar la organización del curso de manipulación de alimentos y modificación del formulario con los requisitos.

Se decide que las personas que el año pasado se habían inscrito y que estaban interesadas en el curso, se recopilaran los correos de estas personas para enviarles nuevamente el formulario en caso de que sigan interesadas en el curso.

Se da por finalizada la reunión.



ALCALDÍA MAYOR
DE BOGOTÁ D.C.
SALUD
Subred Integrada de Servicios
de Salud Centro Oriente E.S.E.

SUBRED INTEGRADA DE SERVICIOS DE SALUD
CENTRO ORIENTE EMPRESA SOCIAL DEL ESTADO

CÓDIGO: ET-CO-FT-001
VERSIÓN: 03
FECHA: 2020-02-10

FORMATO ACTA DE REUNIÓN

FECHA AÑO/MES /DÍA	NOMBRE DE LA REUNIÓN	HORA INICIO	HORA FINAL
2021/03/19	Reunión ordinaria Comité Local de Seguridad Alimentaria y Nutricional Santa Fe y La Candelaria	8:00 am	12:00pm

4. Compromisos Establecidos y Responsables

Qu Tarea o Actividad	Quién Responsabl e	Cuando Fecha límite	Observaciones	
			Si	No
Próximo comité local de seguridad alimentaria y nutricional	Entidades participantes del Comité SAN	09/04/2021		X
Envío de insumos del comité	Secretaria técnica comité SAN	23/03/2021		X
Compromiso: Reunión organización del curso de alimentación de alimentos	SDDE y secretaria técnica	29/03/2021		X
Envío del acta del comité	Secretaria técnica comité SAN	Durante el mes		X
Realizar el envío del documento CONPES 09	Secretaria técnica comité	Durante el mes		X
Oficiar a la alcaldía local y demás entidades para que participen del comité local SAN	Secretaria técnica comité	Antes del próximo comité		X
Acuerdo canalizaciones: Direccionamiento y retroalimentación de casos con desnutrición aguda en menores de 5 años y bajo peso gestacional, personas mayores bidireccional a salud y a programas de apoyo alimentario y ruta de empleabilidad,	ICBF, SDIS, Salud, SDDE, Save the children, ACH	A demanda		X



ALCALDÍA MAYOR
DE BOGOTÁ D.C.
SALUD
Subred Integrada de Servicios
de Salud Centro Oriente E.S.E.

SUBRED INTEGRADA DE SERVICIOS DE SALUD
CENTRO ORIENTE EMPRESA SOCIAL DEL ESTADO

CÓDIGO: ET-CO-FT-001
VERSIÓN: 03
FECHA: 2020-02-10

FORMATO ACTA DE REUNIÓN

FECHA AÑO/MES /DÍA	NOMBRE DE LA REUNIÓN	HORA INICIO	HORA FINAL
2021/03/19	Reunión ordinaria Comité Local de Seguridad Alimentaria y Nutricional Santa Fe y La Candelaria	8:00 am	12:00pm

transferencias monetarias, ACH y consejería en lactancia materna.					
Realizar el diligenciamiento del plan de acción en cuanto a nombre del indicador, fórmula del indicador y la línea base.	Entidades participantes del Comité SAN	16/04/2021		X	
Compromiso: Realizar envío de cantidad de indicadores para cada entidad en insumos	Secretaría técnica comité	08/02/2021		X	
Acuerdo: Implementar grupo de apoyo a la lactancia materna Alcaldía La Candelaria	Salud SCO, SDIS, Save The Children, Alcaldía La Candelaria	Abril		X	
Acuerdo: Socialización del tema que socializo política de infancia y temas de SAN, promoción de la ruta de primera infancia y ruta del curso de vida salud materno perinatal, manejo integrado de la desnutrición aguda, manejo de las deficiencias, fortificación casera, desparasitación	ICBF y SCO	Abril		X	
Acuerdo: socialización del tema sensibilización de la reducción del consumo de sal en las plazas de mercado.	IPES y SCO (SAN y crónicos)	25/03/2021		X	
Compromiso: Averiguar el tema Alertas tempranas 2020	SDDE	09/04/2021		X	



ALCALDÍA MAYOR
DE BOGOTÁ D.C.
SALUD
Subred Integrada de Servicios
de Salud Centro Oriente E.S.E.

SUBRED INTEGRADA DE SERVICIOS DE SALUD
CENTRO ORIENTE EMPRESA SOCIAL DEL ESTADO

CÓDIGO: ET-CO-FT-001
VERSIÓN: 03
FECHA: 2020-02-10

FORMATO ACTA DE REUNIÓN

FECHA AÑO/MES /DÍA	NOMBRE DE LA REUNIÓN	HORA INICIO	HORA FINAL
2021/03/19	Reunión ordinaria Comité Local de Seguridad Alimentaria y Nutricional Santa Fe y La Candelaria	8:00 am	12:00pm

Compromiso: Reunión de socialización del plan de acción y propósito del CLSAN	IDPAC y secretaria técnica	23/03/2021		X	
---	----------------------------	------------	--	---	--

CHAT MEET

Miguel Francisco Ramírez Lovera

08:07

Perfecto. Gracias

Maritza Penagosc

08:12

Buenos días, CDI Convivencia

Tú

08:13

Listado de asistencia

<https://docs.google.com/document/d/1d3LpyXtBXyDFu7nwUYxrB-HBUL2Tkz2p6VLy6-feM2g/edit>

<https://docs.google.com/document/d/1d3LpyXtBXyDFu7nwUYxrB-HBUL2Tkz2p6VLy6-feM2g/edit?usp=sharing>

Lucia Villamil

08:14

Buen día, gracias. Idpac acompañando.

Roberto Fajardo

08:16

Roberto fajardo, no me permite escribir el link

Laura Camila

08:17

Buenos días Laura Camila Quiroga, participación alcaldía local presente.

Sandra Rodriguez

08:20

podrías por favor volver a enviar el link

Tú

08:20

<https://docs.google.com/document/d/1d3LpyXtBXyDFu7nwUYxrB-HBUL2Tkz2p6VLy6-feM2g/edit>

<https://docs.google.com/document/d/1d3LpyXtBXyDFu7nwUYxrB-HBUL2Tkz2p6VLy6-feM2g/edit?usp=sharing>

Sandra Rodriguez

08:24



ALCALDÍA MAYOR
DE BOGOTÁ D.C.
SALUD
Subred Integrada de Servicios
de Salud Centro Oriente E.S.E.

SUBRED INTEGRADA DE SERVICIOS DE SALUD
CENTRO ORIENTE EMPRESA SOCIAL DEL ESTADO

CÓDIGO: ET-CO-FT-001
VERSIÓN: 03
FECHA: 2020-02-10

FORMATO ACTA DE REUNIÓN

FECHA AÑO/MES /DÍA	NOMBRE DE LA REUNIÓN	HORA INICIO	HORA FINAL
2021/03/19	Reunión ordinaria Comité Local de Seguridad Alimentaria y Nutricional Santa Fe y La Candelaria	8:00 am	12:00pm

Gracias, te envíe solicitud de acceso a edición, gracias

Tú
08:25

<https://docs.google.com/document/d/1d3LpyXtBXYdFu7nwUYxrB-HBUL2Tkz2p6VLy6-feM2g/edit?usp=sharing>

Lucia Villamil
08:30

Ya envié dos veces la solicitud de edición del documento de asistencia y no logro editar. Gracias y disculpa.

Carolina Sánchez Sandino
08:30

Laura me puedes enviar nuevamente el link de asistencia por favor? Muchas gracias

Es que no me ha permitido, me sale solo lectura y no me deja editar

LALY ALDANA
08:31

Que pena sera que no pueden eliminar la traducción Muchas gracias

Tú
08:32

<https://docs.google.com/document/d/1d3LpyXtBXYdFu7nwUYxrB-HBUL2Tkz2p6VLy6-feM2g/edit?usp=sharing>

me avisan por el chat si lograron diligenciar la asistencia

Tú
08:39

<https://docs.google.com/document/d/1d3LpyXtBXYdFu7nwUYxrB-HBUL2Tkz2p6VLy6-feM2g/edit?usp=sharing>

intenten con este link

Laura Camila
08:46

Una pregunta cuando es una urgencia y la persona no está afiliada que se puede hacer ?

ASORECREO NUTRICION2020
08:53

Hola que pena

Tengo otra pregunta en caso de los venezolanos sin afiliacion como los podemos orientar?

Gracias

Johana Rivas
08:56

Por que medio se hace la solicitud a OIM?



ALCALDÍA MAYOR
DE BOGOTÁ D.C.
SALUD
Subred Integrada de Servicios
de Salud Centro Oriente E.S.E.

SUBRED INTEGRADA DE SERVICIOS DE SALUD
CENTRO ORIENTE EMPRESA SOCIAL DEL ESTADO

CÓDIGO: ET-CO-FT-001
VERSIÓN: 03
FECHA: 2020-02-10

FORMATO ACTA DE REUNIÓN

FECHA AÑO/MES /DÍA	NOMBRE DE LA REUNIÓN	HORA INICIO	HORA FINAL
2021/03/19	Reunión ordinaria Comité Local de Seguridad Alimentaria y Nutricional Santa Fe y La Candelaria	8:00 am	12:00pm

Sandra Rodriguez
08:57

Buen día, gracias, frente a barreras de acceso en salud, aún están funcionando los COIS??? Gracias

Miguel Francisco Ramírez Lovera
09:11

No señora

Carolina Sánchez Sandino
09:17

si te escuchamos

Carolina Sánchez Sandino
09:18

si aca estoy

Lucia Villamil
09:21

Buen día, nosotros como idpac no hemos presentado oferta

Wilfer Leonardo Hernandez Castiblanco
09:25

Tengo muchos problemas de conectividad

Sandra Rodriguez
09:30

Hola, soy Nutricionista de Fundación social crecer, operador de ICBF de la modalidad desarrollo infantil en medio familiar

Tú
10:02

LINK ASISTENCIA

<https://docs.google.com/document/d/1d3LpyXtBXydfu7nwUYxrB-HBUL2Tkz2p6VLy6-feM2g/edit?usp=sharing>

Nidya Esther Pinzón Saavedra
10:07

blob:<https://web.whatsapp.com/58f128fd-bf8d-4d32-96e4-58c5bc76a4b9>

Miguel Francisco Ramírez Lovera
10:17

Gracias

Monica Patricia Luque
10:20

agrandar la pantalla no se visualiza bien

Wilfer Leonardo Hernandez Castiblanco



ALCALDÍA MAYOR
DE BOGOTÁ D.C.
SALUD
Subred Integrada de Servicios
de Salud Centro Oriente E.S.E.

SUBRED INTEGRADA DE SERVICIOS DE SALUD
CENTRO ORIENTE EMPRESA SOCIAL DEL ESTADO

CÓDIGO: ET-CO-FT-001
VERSIÓN: 03
FECHA: 2020-02-10

FORMATO ACTA DE REUNIÓN

FECHA AÑO/MES /DÍA	NOMBRE DE LA REUNIÓN	HORA INICIO	HORA FINAL
2021/03/19	Reunión ordinaria Comité Local de Seguridad Alimentaria y Nutricional Santa Fe y La Candelaria	8:00 am	12:00pm

10:39

Laura no he podido registrarme, te puedo molestar después para que me ayudes con el link

Tú

10:40

si claro que si

Wilfer Leonardo Hernandez Castiblanco

10:41

Gracias Laura

Sandra Florez

10:43

Laura, por favor me permites tu numero de contacto celular

Adriana Marcela Ibarra

10:56

Laura debo retirarme tengo una reunión con icbf

Sandra Florez

11:11

Laura, confirmo la actividad del 25 de Marzo: Muy interesante e importante la articulación en beneficio de nuestros comerciantes dependientes y visitantes de las plazas de mercado. Estamos atentos a la articulación y confirmo el apoyo por parte del equipo Psicosocial el día 25 en las pdm Concordia y Perseverancia. Estamos muy interesados en articularnos no solo en estas dos plazas sino en todas las Plazas de mercado distritales. Mi correo es mosantamariap@ipes.gov.co

Tú

11:12

Muchas gracias Sandra por tu valiosa gestion

Sandra Florez

11:15

Martha Santa Maria: mosantamariap@ipes.gov.co Sandra Florez: sxflorezm@ipes.gov.co

Vanessa Hernandez

11:17

excelnteojala podamos estar el 25 todos

y seguir articulando con diferentes actividades desde cronicos y SAN

Sandra Santamaría Guerrero

11:24

Por favor enviar nuevamente el listado de asistencia

Johana Rivas

11:25

No esta perfecto, muchas gracias.



ALCALDÍA MAYOR
DE BOGOTÁ D.C.
SALUD
Subred Integrada de Servicios
de Salud Centro Oriente E.S.E.

SUBRED INTEGRADA DE SERVICIOS DE SALUD
CENTRO ORIENTE EMPRESA SOCIAL DEL ESTADO

CÓDIGO: ET-CO-FT-001
VERSIÓN: 03
FECHA: 2020-02-10

FORMATO ACTA DE REUNIÓN

FECHA AÑO/MES /DÍA	NOMBRE DE LA REUNIÓN	HORA INICIO	HORA FINAL
2021/03/19	Reunión ordinaria Comité Local de Seguridad Alimentaria y Nutricional Santa Fe y La Candelaria	8:00 am	12:00pm

LALY ALDANA
11:25

Muchísimas gracias

Detalles de la reunión X

Personas (19)

Chat

Agregar personas

EN LA LLAMADA

- SubcomiteSAN Ca... (Tú) / 📌
- SubcomiteSAN Candela...
Tu presentación / 📌
- A

Angelica Peñaloza / ⋮
- A

ASORECREO NUTRICIO... / ⋮
- C

Carmen Garcia / ⋮
- Carolina Sánchez Sandi... / ⋮

Personas (19)

Chat

- maritza Penagosc / ⋮
- M

Miguel Francisco Ramir... / ⋮
- N

Nidya Esther Pinzón Saa... / ⋮
- R

Roberto Fajardo / ⋮
- S

Sandra Florez / ⋮
- Sandra Rodriguez / ⋮
- Sandra Santamaria Gue... / ⋮
- W

Wilfer Leonardo Hernan... / ⋮



Secretaría de Salud
 Subred Integrada de Servicios de Salud
Centro Oriente E.S.E.

ALCALDÍA MAYOR
 DE BOGOTÁ D.C.

BOGOTÁ

 ALCALDÍA MAYOR DE BOGOTÁ D.C. SALUD Subred Integrada de Servicios de Salud Centro Oriente E.S.E.	SUBRED INTEGRADA DE SERVICIOS DE SALUD CENTRO ORIENTE EMPRESA SOCIAL DEL ESTADO	CÓDIGO: ET-CO-FT-001 VERSIÓN: 03 FECHA: 2020-02-10
	FORMATO ACTA DE REUNIÓN	

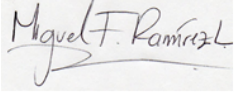
FECHA AÑO/MES /DÍA	NOMBRE DE LA REUNIÓN	HORA INICIO	HORA FINAL
2021/03/19	Reunión ordinaria Comité Local de Seguridad Alimentaria y Nutricional Santa Fe y La Candelaria	8:00 am	12:00pm

5. Asistencia					
Nombres y Apellidos	Cargo	Área (unidad)	Correo	Teléfono	Firma
Miguel Ramírez Lovera	Presidencia Comité de Seguridad alimentaria y nutricional	Subdirección de Economía Rural y Abastecimiento Alimentario / SDDE	mramirez@desarrolloeconomico.gov.co	3057629146	
Laura Viviana Ruiz Monroy	Secretaría Técnica Comité SAN	Subred Centro Oriente-Gobernanza	subcomitesan.candelaria@gmail.com	3195216754	
Nancy Liliana Rincón Fernández	ND delegado	Ciclos de Vida y Nutrición /Centro Zonal ICBF Santa Fe y Candelaria	Nancy.Rincon@icbf.gov.co	3241900 Ext 124009 -124014	<i>Nancy L. Rincón F</i>
Carolina Sánchez Sandino	Delegada / equipo de participación ciudadana	Alcaldía Local de Santa Fe	carolina.sanchez@gobiernobogota.gov.co	3012663874	Carolina SS
María Angelica Peñaloza Díaz	Profesional Política Infancia	Subred Centro Oriente-Gobernanza	infanciacentrooriente@gmail.com	3012355761	<i>Maria Angélica Peñaloza Díaz .</i>

 ALCALDÍA MAYOR DE BOGOTÁ D.C. SALUD Subred Integrada de Servicios de Salud Centro Oriente E.S.E.	SUBRED INTEGRADA DE SERVICIOS DE SALUD CENTRO ORIENTE EMPRESA SOCIAL DEL ESTADO	CÓDIGO: ET-CO-FT-001 VERSIÓN: 03 FECHA: 2020-02-10
	FORMATO ACTA DE REUNIÓN	

FECHA AÑO/MES /DÍA	NOMBRE DE LA REUNIÓN	HORA INICIO	HORA FINAL
2021/03/19	Reunión ordinaria Comité Local de Seguridad Alimentaria y Nutricional Santa Fe y La Candelaria	8:00 am	12:00pm

Wilfer Leonardo Hernandez	Profesional -IDRD	ADGC/OAL-IDRD -	wilfer.hernandez@idrd.gov.co	3108546175	Wilfer Hernandez
Angela Tovar	Nutricionista	Cabildo Inga	amtovarg@gmail.com	3208121165	Angela Tovar
Johana Rivas Sanchez	Oficial de Nutrición y Seguridad Alimentaria	Save the Children	johana.rivas@savethechildren.org	3224063673	Johana Rivas S.
Monica Andrea Leal Diaz	Participación	Fondo de Desarrollo Local de La Candelaria	monica.leal@gobiernobogota.gov.co	3138503712	Monica Andrea Leal Diaz
Roberto Fajardo B.	Profesional Universitario	SDA Grupo Rural	roberto.fajardo@ambientebogota.gov.co	3002123508	Roberto Fajardo B
Nidia Esther Pinzon S	Profesional política pública de Salud oral	Subred Centro Oriente	npinzon.acolectiva.hco@gmail.com	3005700331	Nidia E. Pinzon Saavedra
Vanessa Hernandez	Referente crónicos	Subred Centro Oriente	psicovanesenter15@gmail.com	3192672478	vanessa Hernandez Vge
Maritza Penagos Cruz	Nutricionista	CDI Convivencia	maritza.penagos@convivencia.org	3103374534	Maritza Penagos C

 ALCALDÍA MAYOR DE BOGOTÁ D.C. SALUD Subred Integrada de Servicios de Salud Centro Oriente E.S.E.	SUBRED INTEGRADA DE SERVICIOS DE SALUD CENTRO ORIENTE EMPRESA SOCIAL DEL ESTADO	CÓDIGO: ET-CO-FT-001 VERSIÓN: 03 FECHA: 2020-02-10
	FORMATO ACTA DE REUNIÓN	

FECHA AÑO/MES /DÍA	NOMBRE DE LA REUNIÓN	HORA INICIO	HORA FINAL
2021/03/19	Reunión ordinaria Comité Local de Seguridad Alimentaria y Nutricional Santa Fe y La Candelaria	8:00 am	12:00pm

Adriana Pérez	Nutricionista	Asorecreo	saludynutricionasorecreo2020@gmail.com	3102016441	Adriana Pérez
Lina Tegua	profesional redes AUP	JBB	ltegua@jbb.gov.co	3204524536	Lina Tegua
Luz Dary Aldana	Asistente	Asorecreo	ldaldana47@gmail.com	3219566280	Luz Aldana
Sandra Liliana Rodríguez	Nutricionista	Fundación Social Crecer	salirori@hotmail.com	3013154121	Sandra L Rodríguez
Lucía Reina Villamil	Movilizadora	IDPAC	villamilreinalucia@gmail.com	3222372486	Lucía Reina Villamil
Ivonne Natalia Lombana Chaparro	Nutricionista	CDI Fundación Gota de Leche - Hogar Infantil Aguas	inlombanac@unal.edu.co	3123306549	Ivonne Lombana
Sandra Ximena Florez Murcia	Contratista	Instituto Para la Economía Social	sxflorezm@ipes.gov.co	3105780549	Sandra Florez
Adriana Marcela Ibarra	Nutricionista	CDI Fundación Obrero	adriarena23@gmail.com	3138464836	Adriana Ibarra

 ALCALDÍA MAYOR DE BOGOTÁ D.C. SALUD Subred Integrada de Servicios de Salud Centro Oriente E.S.E.	SUBRED INTEGRADA DE SERVICIOS DE SALUD CENTRO ORIENTE EMPRESA SOCIAL DEL ESTADO	CÓDIGO: ET-CO-FT-001 VERSIÓN: 03 FECHA: 2020-02-10
	FORMATO ACTA DE REUNIÓN	

FECHA AÑO/MES /DÍA	NOMBRE DE LA REUNIÓN	HORA INICIO	HORA FINAL
2021/03/19	Reunión ordinaria Comité Local de Seguridad Alimentaria y Nutricional Santa Fe y La Candelaria	8:00 am	12:00pm

Chaparro Carmen Elvira García Rodríguez	Gestión de Talento Humano Nutricionista	Dirección Local de Educación Santa Fe y La Candelaria, Secretaría de Educación	cegarcia@educacionbogota.gov.co	310258746	Carmen Elvira García Rodríguez
Liliana Matamoros	Nutricionista	Secretaría Distrital de Integración Social	lmatamoros @sdis.gov.co	3108849443	Liliana M.
Mónica Luque M	Aux salud y nutrición	CDI- TRIBILIN	tribilinsmd@hotmail.com	2330370	Monica Luque M



ALCALDÍA MAYOR
DE BOGOTÁ D.C.
SALUD
Subred Integrada de Servicios
de Salud Centro Oriente E.S.E.

SUBRED INTEGRADA DE SERVICIOS DE SALUD
CENTRO ORIENTE EMPRESA SOCIAL DEL ESTADO

CÓDIGO: ET-CO-FT-001
VERSIÓN: 03
FECHA: 2020-02-10

FORMATO ACTA DE REUNIÓN

FECHA AÑO/MES /DÍA	NOMBRE DE LA REUNIÓN	HORA INICIO	HORA FINAL
2021/03/19	Reunión ordinaria Comité Local de Seguridad Alimentaria y Nutricional Santa Fe y La Candelaria	8:00 am	12:00pm