

ACTA N° 5

FECHA: Bogotá, junio 03 de 2021.
HORA: 8:00 A.M. – 11:30 A.M.
LUGAR: Sesión virtual por medio de la plataforma Microsoft Teams.
TEMA: Mesa Local Ruta Integral de Atenciones Primera Infancia – Suba
ASISTENTES: Se anexa listado de participantes.
ORDEN DEL DÍA:

1. Bienvenida, verificación del quorum y aprobación acta anterior
2. Presentación actividad artística NIDOS
3. Socialización atención- Referente RIAGA
4. Socialización Subred Norte
5. Socialización- ICBF
6. Presentación resultados encuesta "acercamiento RIAGA"
7. Varios

DESARROLLO:

1. Bienvenida, verificación del quorum y aprobación acta anterior

Se realiza la instalación de la sesión virtual del Mesa Local Ruta Integral de Atenciones Primera Infancia-Suba. Se da la bienvenida y se hace una verificación de la asistencia de los diversos sectores. Posterior a esto, en consenso se aprueba el acta correspondiente a la última sesión. La mesa se desarrolla de manera virtual teniendo en cuenta las directrices nacionales y distritales que se han emitido en virtud de la emergencia sanitaria generada por la pandemia del Coronavirus COVID-19.

2. Presentación actividad artística NIDOS

Loreane Prado, gestora territorial del Programa NIDOS presenta una experiencia artística desde el laboratorio de la Campaña de Suba, puesto que el propósito es que la comunidad que no se encuentra recibiendo ningún servicio desde ICBF o SDIS, se pueda vincular. Una vez explicado esto, les da paso a los artistas comunitarios Sonia Luque y Andrés Beltrán.

Se inicia entonces la experiencia artística con la invitación a que todos y todas prendan sus cámaras, sobre todo los padres de familia con sus niños y niñas, quienes inician con una dinámica de calentamiento, en las que invitan a los niños a moverse y activar su cuerpo. Posteriormente, invitan a los niños y niñas y sus familias a que dibujen la ruta que tenían cuando iban al parque, marcando las sensaciones y recuerdos asociados a cada pareja. Paralelamente, los artistas dibujan la ruta que ellos hacen para ir al parque. Luego, se abre paso a que las familias compartan desactivando sus micrófonos las rutas que dibujaron y cuenten cuáles son los caminos que solían recorrer. Se abre paso también a que las familias cuenten, cómo la casa también es un espacio para juego y diversión; en este punto muchas familias participan compartiendo qué suelen hacer en la casa para divertirse. Se da cierre a la

actividad con la invitación que los artistas hacen al laboratorio fractario del CREA ubicado en la campiña, se requería inscripción previa, pero habrá una serie de actividades artísticas lúdicas y recreativas dirigidas para las familias, madres gestantes y niños y niñas de 0 a 5 años, con un horario de atención los días miércoles a las 2:00 pm. La preinscripción se podrá hacer con Loreane Prado, quien deja la información de contacto en el chat de la reunión. Los artistas finalizan esta intervención, señalando que este espacio es totalmente gratuito, si se cuenta con grupos grandes ubicados en un mismo sector se podrá gestionar transporte para el laboratorio, así mismo se recuerda que se requerirá el número de registro de nacimiento y los niños y niñas, tendrán que estar siempre con un adulto responsable acompañándolo. Las experiencias que se presentan en el Laboratorio Fractario, no son talleres en donde al finalizar se tiene un producto, sino que son espacios vivenciales, en donde se aprende, se experimenta, transforma y se crea.

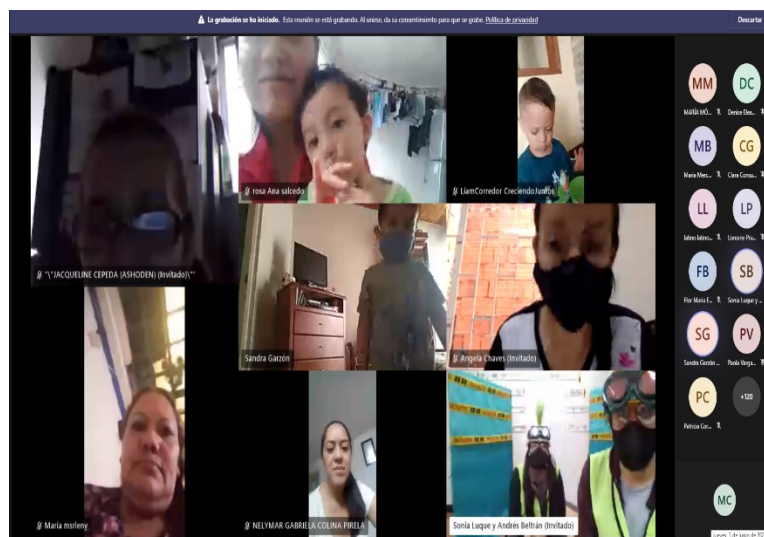

3. Socialización atención- Referente RIAGA

La profesional del equipo RIAGA, refiere que la actividad propuesta por parte del equipo Nidos IDARTES, responde a las acciones de corresponsabilidad de todos nosotros, al reconocer la oferta de servicios con las que cuentan el sector cultura para los niños y niñas y sus familias, con acciones diferenciales, al igual que las acciones que desde el talento, la curiosidad y creatividad, desarrollan también las maestras, agentes educativas y cuidadores para disfrutar a través de acciones como la exploración del medio y la recursividad para proponer escenarios innovadores y que favorecen al desarrollo integral.

De esta manera, se presenta la Atención 25: Con experiencias e interacciones se hace referencia a encuentros concebidos para que las gestantes, las niñas, los niños y sus familias, tengan acceso, vivan, conozcan y disfruten de las posibilidades estéticas y lenguajes que las artes ofrecen, compartiendo con sus familiares, cuidadores, maestros y maestras, y posibilitando su desarrollo infantil.

Las artes desde sus múltiples lenguajes, como ha sido reconocido por nuestro país, son protagónicas en la educación inicial y aportan actividades constitutivas del desarrollo integral porque lo potencian desde las relaciones cotidianas.

Se presentan como acuerdos intersectoriales y de corresponsabilidad lograr que:

- Niños, niñas, gestantes y sus familias interactúan con las artes con énfasis en espacios no convencionales como la ruralidad, hospitales y cárceles, entre otros.
- Niños, niñas, gestantes y sus familias retroalimentan la calidad de las experiencias y las interacciones con el arte.
- Niños, niñas, gestantes y sus familias disfrutan, aprecian, crean y se apropian de las artes.
- Niños y niñas, mujeres gestantes y sus familias disfrutan y aprecian las obras artísticas en los territorios donde habitan, creadas especialmente para ellos.
- Niños, niñas, gestantes y sus familias participan en la documentación y conocen los resultados de las experiencias e interacciones, las acciones de fortalecimiento a los distintos agentes, la creación y circulación de obras artísticas y las interacciones en espacios y centros culturales y artísticos.

De esta forma, la referente de la RIAGA propone fortalecer las acciones propositivas, reconociendo también los diversos contenidos y oportunidades que se encuentran en la página de Idartes- nidos, para que se apropien y fortalezcan en sus procesos pedagógicos. Resalta la importancia de tratar estos temas de manera diferencial para lo cual invita a los participantes a reconocer y proponer acciones para acompañar y apoyar técnicamente.

4. Socialización Subred Norte

Daniela Delgado referente de Subred norte, socializa la actividad que se realizará en el marco de la celebración del día en contra el trabajo infantil. Se tratará de un Facebook life, que contará con la participación de dos profesionales; una psicóloga, quien visibilizará las consecuencias del trabajo infantil a nivel psicosocial y un abogado quien dará una perspectiva legal del fenómeno.

Así mismo, Daniela recuerda que se cuenta con el CAPS de Chapinero al que podrán acudir para todos

lo relacionado con vacunación, medicina integral y atención de urgencias.

Respecto al Covid-19 se comparten las cifras de niños y niñas contagiados por el virus.

Adriana Velandia líder PAI, socializa las acciones que adelanta, tales como focalización y búsqueda activa población objeto del programa; niños y niñas menores de 6 años, mujeres gestantes, mujeres en edad fértil, niñas de 9 a 17 años para vacunación de VPH. Actualmente se tiene la campaña de sarampión rubeola para niños y niñas de 1 año a 10 años. Se recuerda que estas vacunas se ponen sin ningún tipo de barrera por afiliación, nacionalidad u otros; desde que sea la población objetivo se le podrán las vacunas. Así mismo, se solicita que si en la reunión hay personal de jardines que puedan abrir el espacio para que PAI asista y haga verificación de carnets, esto favorecerá que los padres de familia que por diversos motivos no han podido vacunar a sus hij@s, pueda hacerlo cuando PAI se acerque a los jardines. Finalmente, se comparte los números telefónicos para facilitar cualquier información y articulación referente a vacunación.

En este punto surgen preguntas por parte de la comunidad asistente en relación al proceso de vacunas, como si los padres de familia deben asistir a la institución educativa cuando se van a vacunar los niños, frente a esto Adriana responde que se les suele enviar el consentimiento informado para que los padres de familia lo envíen firmado previo a la vacunación. Así mismo, Marcela Gómez referente RIAGA, pregunta si existen estrategias territoriales para el proceso de vacunación para conocer lugares, fechas para poder direccionar a las familias y así apoyar esas jornadas PAI, también pregunta cómo se puede orientar a la población migrante, más aún cuando en ocasiones no trae carnet de vacuna. Frente a estas preguntas Adriana comenta que se concentran en las UPZ priorizadas y se hace búsqueda casa a casa. En cuanto a la población migrante, se recuerda que no hay barreras para atención a población migrante, sino se cuenta con carnet, se inicia con todo el esquema de vacunación, haciendo verificación previa en los sistemas de información.

5. Socialización- ICBF

María Mercedes Castellanos referente del ICBF, presenta algunas generalidades acerca de los servicios del ICBF ofrecidos para la primera infancia, señalando:

Objetivo: Implementar acciones para el fortalecimiento y cualificación de la prestación de los servicios de las diferentes modalidades de atención a la Primera Infancia y de otros actores involucrados en la garantía de derechos, posibilitando una atención incluyente y de calidad a niños y niñas menores de cinco años de acuerdo con su edad, contexto y condiciones de calidad de la estrategia de Cero a Siempre.

Modalidades:

- Atención a la primera infancia
- Nutrición
- Niñez y adolescencia
- Familias y comunidades

Modalidades integrales:

- Centro de desarrollo infantil
- Centro de desarrollo infantil en medio familiar
- Hogares infantiles
- Lactante y preescolar

➤ **Familias y comunidades:** Potenciar capacidades individuales y colectivas con familias en situación de vulnerabilidad, a través de una intervención psicosocial que conlleva acciones de aprendizaje –

educación, de facilitación y de gestión de redes, para fomentar el desarrollo familiar y la convivencia armónica.

- *Territorios étnicos con bienestar:* Fomentar el fortalecimiento familiar y comunitario de los grupos étnicos, a través de acciones que recuperen y afiancen sus valores culturales, mejoren sus capacidades socio-organizativas, y apoyen la producción de alimentos para el auto-consumo con el fin de contribuir a su pervivencia, a su desarrollo autónomo y a su inclusión social.
- *Escuela de padres:* construyendo juntos entornos protectores: Contribuir a la promoción de los derechos de la infancia y la adolescencia, a la prevención de sus vulneraciones, al fortalecimiento de los vínculos de cuidado mutuo y la promoción de la convivencia armónica entre padres, madres, cuidadores, docentes, agentes educativos, niños, niñas y adolescentes buscando propiciar entornos protectores, consolidándose como agentes de transformación y desarrollo social.
- *Programa Generaciones Con Bienestar y Generaciones Étnicas con Bienestar:* Promover la protección integral y proyectos de vida de los niños, las niñas y los adolescentes, a partir de su empoderamiento como sujetos de derechos y del fortalecimiento de la corresponsabilidad de la familia, la sociedad y el Estado, propiciando la consolidación de entornos protectores para los niños, niñas y adolescentes.

Proceso de atención:

1. El Estado de salud física y psicológica.
2. Estado de nutrición y vacunación.
3. La inscripción en el registro civil de nacimiento.
4. La ubicación de la familia de origen.
5. El Estudio del entorno familiar y la identificación tanto de elementos protectores como de riesgo para la vigencia de los derechos.
6. La vinculación al sistema de salud y seguridad social.
7. La vinculación al sistema educativo.

Medidas de restablecimiento de derechos:

1. Amonestación con asistencia obligatoria a curso pedagógico.
2. Retiro inmediato del niño, niña o adolescente de la actividad que amenace o vulnere sus derechos o de las actividades ilícitas en que se pueda encontrar y ubicación en un programa de atención especializada para el restablecimiento del derecho vulnerado.
3. Ubicación inmediata en medio familiar.
4. Ubicación en centros de emergencia para los casos en que no procede la ubicación en los hogares de paso.
5. La adopción.
6. Además de las anteriores, se aplicarán las consagradas en otras disposiciones legales, o cualquier otra que garantice la protección integral de los niños, las niñas y los adolescentes.
7. Promover las acciones policivas, administrativas o judiciales a que haya lugar.

6. Presentación resultados encuesta "acercamiento RIAGA"

Frente al resultado de la encuesta de acercamiento a la RIAGA, se reconoce a través de la siguiente diapositiva, que los temas en los que los participantes se consideran con menos fortalezas, técnicas o conceptuales son las que se orientan a: Preconcepción (derechos sexuales y derechos reproductivos), Gestación y los procesos pertinentes de salud (Afiliación, controles, vacunas y seguimiento nutricional). Derecho al parto humanizado. Se entiende que en las demás preguntas orientadas a la educación inicial

reflejan la misionalidad de cada participante, se reconoce la importancia de atender planeaciones y acciones con enfoque diferencial.

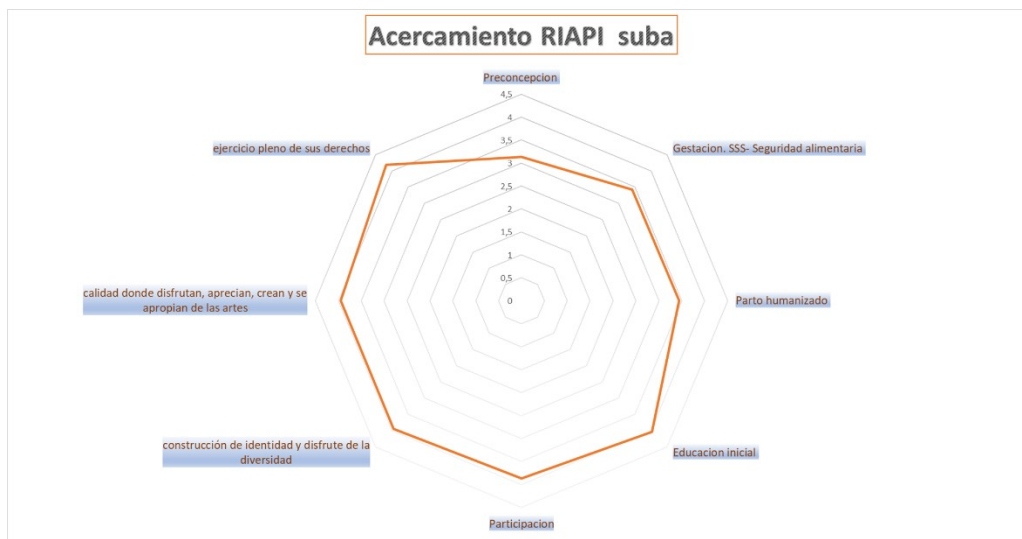

En cuanto a los temas propuestos para fortalecer la articulación, sobre salen los temas relacionados con la atención para la población migrante, los temas de salud (vacunación, crecimiento y desarrollo, salud oral y educación alimentaria). Se proponen articulaciones para trabajar temas de transiciones armónicas y efectivas y fortalecer las acciones con el IDR, así como las de prevención a las violencias y el abordaje con enfoque diferencial

7. Varios

- Gina Paola Espitia, invita a la Mesa Pedagógica Local de Primera Infancia de Suba, se tiene planteada realizar el viernes 11 de junio a las 11:00 am; se tratará el tema de salud emocional y afectiva en tiempos de pandemia en el marco de la estrategia aprende en casa y el modelo RGPS (Regreso Gradual Progresivo y Seguro a las instituciones educativas). Se contará con invitados especiales Olga Lucia Morales, terapeuta y partera de almas y Dina Mena Vejarano que hablará de bienestar y calidad de vida.

Compromisos:

- Compartir con agentes educativos y equipos el link para reconocer el acercamiento de la RIAPI <https://forms.gle/6oEiZi6abhHFpCJ3A>
- Revisar en el marco del plan de acción los temas sugeridos para la articulación, de acuerdo a los resultados de la encuesta de acercamiento, entre la gestora y la referente RIAGA.
- Proponer espacios de planeación y acercamiento a las iniciativas propuesta entre nidos y el referente de LGBT, para considerar trabajar con familias el enfoque diferencial y de género.
- Enviar junto con el link de encuesta la actualización de la oferta de servicios para la localidad.

Convocatoria: jueves 01 de julio de 2021

En constancia de lo anterior firman:

María Mónica Montes Gestora de Política Pública de Infancia y Adolescencia

Marcela Gomez Referente equipo RIAGA.

Anexos:

Elaboró: María Mónica Montes Miranda (Gestora Local de la Política Pública de Infancia y Adolescencia)

ID	Hora de inicio	Hora de finalización	Nombre2	Número de Identificación	Entidad o Dependencia	Rol/Cargo	Correo Institucional	Celular
1	6/3/21 9:19:52	6/3/21 9:20:32	Mileidy Carolina Velandia Arguello	1013604256	AEYP	Trabajadora social	milyvelandia@hotmail.com	3046637490
2	6/3/21 9:20:07	6/3/21 9:21:17	Jessica Lorena Vargas Salcedo	1023908725	Asociación Esperanza y Progreso	Trabajadora social	aeyppicosvillamaria@gmail.com	3138937134
3	6/3/21 9:20:51	6/3/21 9:21:28	Miryam Higuera Peña	20953247	Acoben Gaitana 3	Madre comunitaria	laury010314@gmail.com	3157796326
4	6/3/21 9:20:02	6/3/21 9:21:34	Elizabeth Hernández	27142702	Nueva generación de colombianos	Madre comunitaria	eliza.68@hotmail.com	3195696324
5	6/3/21 9:19:48	6/3/21 9:21:40	ANA CAROLINA FLOREZ CASALLAS	53069430	ASOCIACIÓN TIBABUYES UNIVERSAL	MADRE COMUNITARIA	asotibabuyes@hotmail.com	3108526229
6	6/3/21 9:21:37	6/3/21 9:22:51	Patricia Coronado Romero	52697724	ICBF- asociación los hombres del futuro	Madre comunitaria	patty.coronado@hotmail.com	3134043845
7	6/3/21 9:21:47	6/3/21 9:23:05	Maria Teresa colmenares sanchez	51692324	Jardin helvetia	Auxiliar pedagogica	maria-24@outlook.es	3134026969
8	6/3/21 9:21:34	6/3/21 9:23:06	Angela Patricia Chaves Reyes	52956720	CDI LLUVIA DE BENDICIONES	Psicologa	psico.cdilluviadebendiciones@gmail.com	3505839441
9	6/3/21 9:19:59	6/3/21 9:23:16	MARIA MERCEDES CASTELLANOS BARRERA	39684797	ICBF CENTRO ZONAL SUBA	SNBF - SISTEMA NACIONAL DE BIENESTAR FAMILIAR Y SUS AGENTES	maria.castellanos@icbf.gov.co	4377630
10	6/3/21 9:20:54	6/3/21 9:23:18	olga lucia morera	21031753	asociacion luchemos por los niños	representante legal	dayiaglu@hotmail.com	3202561867
11	6/3/21 9:21:00	6/3/21 9:23:23	Paula Yisell Alvarado Hincapie	1014241310	Hogar Infantil Amiguitos ICBF	Profesional psicosocial (Psicologa)	pau.alvarado@gmail.com - coordinacionhogaramiguitos@gmail.com	3134852733
12	6/3/21 9:22:42	6/3/21 9:23:32	CATERINE MILLAN	29679270	HOGAR INFANTIL ASOCIACION COMPARTIR SUBA III	PSICOLOGA	ASOCOMPARTIRSUBA3@HOTMAIL.COM	3104683443
13	6/3/21 9:22:16	6/3/21 9:23:54	Eliana Yulieth Avendaño Pineda	1019012369	Asociacion Los Hombres del Futuro	Madre Comunitaria	Elianayulieth@outlook.com	3115598309
14	6/3/21 9:23:51	6/3/21 9:24:35	Marcela Alexandra Bernal Beltran	52504058	ICBF	Madre comunitaria	loshombresdelfuturo16@hotmail.com	3124903651
15	6/3/21 9:23:31	6/3/21 9:24:42	CLAUDIA ESNEYTHER YOPASA CABIATIVA	52929990	Jardín infantil El ruby	Maestra Profesional	yopis26@hotmail.com	3209886418

16	6/3/21 9:24:25	6/3/21 9:24:57	Ruhts Mary García Martínez	52345240	Nueva generación de colombianos	Tesorera	R. Marymartinez@hotmail.com	3204087004
17	6/3/21 9:23:38	6/3/21 9:24:58	Luz Herminda Martínez Martínez	20626702	Nueva Generación de Colombianos	Madre comunitaria	luz.lamonam@hotmail.com	3107516985
18	6/3/21 9:24:13	6/3/21 9:25:15	Paola Andrea Vargas	1019021491	Acoben gaitana 3	Madre comunitaria	apola.1661@hotmail.com	3162902221
19	6/3/21 9:23:56	6/3/21 9:25:15	Esperanza Pineda Verano	51864105	Asociacion Los Hombres del Futuro	Madre comunitaria	Julietapincipitos2@hotmail.com	3202224333
20	6/3/21 9:21:37	6/3/21 9:25:36	DANIEL RODRIGO BELTRÁN ESCOBAR	79841838	ASOCIACIÓN ESPERANZA Y PROGRESO	PSICOSOCIAL	AEYPPSICOSOCIALSANTARITA@GMAIL.COM	3114762208
21	6/3/21 9:24:27	6/3/21 9:25:37	Idali sogamoso gomez	53075153	Los hombres del futuro	Madre comunitaria	Loshombresdefuturo16@hotmail.com	3144651711
22	6/3/21 9:23:39	6/3/21 9:25:38	Aura Dalia Galvis Muñoz	35509304	Hogares de lcbf	Madre Comunitaria	acoben3@hotmail.com	3202691428
23	6/3/21 9:24:45	6/3/21 9:25:46	Yesica Paola Rodríguez Peñaloza	1020754997	Secretaria distrital de integración social	Maestra profesional	yesipao131@gmail.com	3102857480
24	6/3/21 9:25:04	6/3/21 9:25:49	Miryam Sossa Gonzalez	52345871	Nueva generación de colombianos	Representante legal	Nuevageneraciondecolombianos@gmail.com	3105038592
25	6/3/21 9:24:29	6/3/21 9:25:52	Luz Herminda Castillo Vargas	52252919	Asociacion Luchemos por los niños	Madre comunitaria	luzcastillo75@hotmail.com	3202908668
26	6/3/21 9:24:45	6/3/21 9:26:16	Diana Marcela Fernández Cortés	1233889070	Asociación Esperanza y Progreso	Apoyo psicosocial	aeypppsocialcentral@gmail.com	3214469872
27	6/3/21 9:25:33	6/3/21 9:26:42	Ivonne Romero	5162381	Asociacion tibabuyes universal	Madre comunitaria	Asotibabuyes @hotmail. com	3204673567
28	6/3/21 9:26:02	6/3/21 9:26:43	Yuly Alexandra Camelo Velandia	1024496449	Jardín Helvetia	Maestra	Yulialexandracamelo@hotmail.com	3208125586
29	6/3/21 9:23:42	6/3/21 9:26:56	Patricia carvajal gamero	52173810	Asociación los hombres del futuro	Madre comunitaria	davidg_07@hotmail.con	3143427961
30	6/3/21 9:23:54	6/3/21 9:27:41	María lucrecia pedraza	20524805	asociación los hombres del futuro	Madre comunitaria	Lucreciapedraza03@hotmail	3187130211
31	6/3/21 9:26:51	6/3/21 9:27:59	Yubey pinzon	52775930	Asoc tibabuyes universal	Mc	Asotibabuyes @hotmail. com	3167346102
32	6/3/21 9:26:06	6/3/21 9:28:09	Luz Dary ladino martinez	52013960	Asociacion los hombres del futuro	Madre comunitaria	Luzladino1@gmail.com	3142312753
33	6/3/21 9:27:55	6/3/21 9:28:41	Sandra Milena Gallo Leon	52933590	Asociación Acoben Gaitana 3	Madre Comunitaria	sandora2912@gmail.com	3115031468
34	6/3/21 9:25:37	6/3/21 9:28:43	Andrea Paola Rosas Castro	52915725	Asociación Acoben gaitana 3	Madre comunitaria	aprosas@misena.edu.co	3138442370

35	6/3/21 9:28:15	6/3/21 9:29:32	María Andrea Hincapié	52358293	Asociación los hombres del futuro	Madre comunitaria	andreasitos-2007@hotmail.com	3103196015
36	6/3/21 9:28:48	6/3/21 9:30:02	JENNY LILIANA PARADA RIPE	52780476	ASOCIACIÓN LOS HOMBRES DEL FUTURO	MADRE COMUNITARIA	JELIPA9@HOTMAIL.COM	3108746956
37	6/3/21 9:24:45	6/3/21 9:30:39	María Del Carmen Guaqueta Pinilla	51996676	Asociación de padres de hogares comunitarios de bienestar los hombres del futuro	Agente educativo	loshombresdelfuturo16@hotmail.com	3102648105
38	6/3/21 9:29:28	6/3/21 9:31:01	Angélica María Rubio Mahecha	52393141	Tibabuyes universal	Madre comunitaria	Angélica_rubio2501@hotmail.com	3058811184
39	6/3/21 9:21:00	6/3/21 9:34:34	Alejandra Mesa Vargas	1033754324	Jardín Helvetia	Mamá	alejandramesav1993@gmail.com	3227106799
40	6/3/21 9:33:42	6/3/21 9:34:35	Claudia rocío López galeón	1019016197	Nueva generación de colombianos	Madre comunitaria	Rociogaleon642@gmail.com	313 8771296
41	6/3/21 9:33:15	6/3/21 9:34:36	YINETT RAMIREZ ECHEVERRY	28816874	JARDIN INFANTIL HELVETIA	RESPONSABLE DE SERVICIO	yramirez@sdis.gov.co	28816874
42	6/3/21 9:33:25	6/3/21 9:34:50	Diana Marcela Quintero López	52394632	Infancia	Maestra	dianitamquintero@hotmail.com	3012864677
43	6/3/21 9:33:16	6/3/21 9:34:52	Jonnathan Esteban Mora Toro	1015431703	Asociación Esperanza y progreso	Psicosocial	Aeyppicosocialpuntospeciales@gmail.com	3138699805
44	6/3/21 9:34:29	6/3/21 9:35:34	LEIDY JOHANA URIBE CASTAÑEDA	26460613	ASOCIACIÓN ESPERANZA Y PROGRESO	PSICÓLOGA	leidyjhana.uribe@gmail.com	3185224356
45	6/3/21 9:34:13	6/3/21 9:35:38	Mauren Guerrero Martin	52805070	Sdis	Maestra profesional	jhelvetia@gmail.com	3213778242
46	6/3/21 9:34:23	6/3/21 9:35:41	Adriana Martínez Fernández	52342803	Acoben gaitana 3	Madre comunitaria	tata.martinez1975@hotmail.com	318766838
47	6/3/21 9:34:25	6/3/21 9:36:29	Amanda Rincón Román	41787324	Asc Tibabuyes Universal	Madre Comunitaria	asotibabuyesa@.com	3186195521
48	6/3/21 9:34:31	6/3/21 9:36:32	Jacqueline Fuquen Rios	52928535	Asociación Compartir Suba II	Trabajadora Social	jardincompartir2@hotmail.com	3105727924
49	6/3/21 9:34:43	6/3/21 9:36:32	Yuly Murcia	52985723	Jardin Helvetia	Docente	andreamure@hotmail.com	3012952213
50	6/3/21 9:35:39	6/3/21 9:36:40	Hellen mariana Urrea ríos	1026566802	Hi amiguitos	Nutricionista dietista	Hellenmariana0422@gmail.com	3002615480
51	6/3/21 9:35:14	6/3/21 9:36:46	ANA BEATRIZ MOYA RONCANCIO	20976216	NUEVA GENERACIÓN DE COLOMBIANOS	MADRE COMUNITARIA	janimoya16@gmail.com	3219927365
52	6/3/21 9:36:10	6/3/21 9:37:01	Rosa leida guerrero	20714989	Nueva generación de colombianos	Madre comunitaria	Leidag2019@gmail.com	3134612541
53	6/3/21 9:35:37	6/3/21 9:37:15	Blanca helena Sotelo Sanchez	51791899	Nueva generación de colombianos	Madre comunitaria	Blancasotel@hotmail.com	3142660484

54	6/3/21 9:36:39	6/3/21 9:37:20	Marinela Granados Valencia	52701216	Jardin infantil Helvetia SDIS	Maestra profesional	Jardinhelvetia20@gmail.com	3132121430
55	6/3/21 9:36:21	6/3/21 9:37:56	Fredy Ruiz	1020769868	Creciendo juntos	Padre de Samantha Ruiz y Damián Castañeda	F.ruiz.0314@gmail.com	3133192935
56	6/3/21 9:37:37	6/3/21 9:38:33	Jenny Marcela Calderón Calderón	52801317	lcbf	Madre comunitaria	marceladetovar@hotmail.com	3046049710
57	6/3/21 9:37:42	6/3/21 9:38:48	Sandra Jaramillo	1019031144	Nueva generación de Colombianos	Mamá comunitaria	sandrajaramillo98@hotmail.com	3118562032
58	6/3/21 9:34:43	6/3/21 9:39:12	Blanca Sofía Barrera Pedraza	39634952	Los hombres del futuro	MADRE COMUNITARIAS	Jardinositospanda@hotmail.com	3213594211
59	6/3/21 9:37:05	6/3/21 9:39:18	Sandra jimenez	52960666	Acoben 3	Madre comunitaria	Venus082@hotmail.com	3125896970
60	6/3/21 9:38:07	6/3/21 9:39:18	Sirley Valeria Tierradentro Martínez	1010199003	Asociación Esperanza y progreso	Psicosocial	Sirval1610@gmail.com	3195492246
61	6/3/21 9:38:37	6/3/21 9:39:31	Luisa Romero Dueñas	51778036	Asociación tibabuyes universal	Madre comunitaria	Romeroduenasluisa@gmail.com	3045890484
62	6/3/21 9:36:29	6/3/21 9:39:35	DEISY JOHAN TOVAR TORRES	52989308	ACOBEN GAITANA 3	TESORERA	danvar41@yahoo.es	3112566818
63	6/3/21 9:36:38	6/3/21 9:39:52	Aracelly Ávila rojas	52869530	Acoben gaitana3	Madre comunitaria	arabienestar2018@gmail.com	3175577430
64	6/3/21 9:35:10	6/3/21 9:40:30	Sandra patricia Florez Casallas	52337839	Asociacion tibabuyes Universal	Madre Comunitaria	sandramilcolores@gmail.com	312 8605833
65	6/3/21 9:39:45	6/3/21 9:40:38	Maria Elena Arteaga Garcia	27400278	Asociacion Tibabuyes Universal	Madre comunitaria	asotibabuyes@hotmail.com	3123218155
66	6/3/21 9:37:12	6/3/21 9:40:49	Liliana Chambo Alvarado	52805679	Corporación Educativa Mnuto de Dios - CDI Aprobi	Psicosocial	lilianachambo@gmail.com	3182981130
67	6/3/21 9:40:09	6/3/21 9:41:04	Jacqueline Domínguez Velandia	51914365	Jardín Infantil Helvetia	Maestra Profesional	Jacuchis@hotmail.com	3115966869
68	6/3/21 9:40:25	6/3/21 9:41:07	Nataly Bulla Cadavid	1010172068	Secretaria Distrital de Integración Social	Maestra	nbullac@gmail.com	3112866513
69	6/3/21 9:40:09	6/3/21 9:41:14	KIMBERLY IVÓN PUENTES GARCÍA	1014276931	CDI BLUE CHILDHOOD	AGENTE PSICOSOCIAL (TRABAJADORA SOCIAL DE PROFESIÓN)	psicosocialbluechildhood@gmail.com	3223911155
70	6/3/21 9:40:24	6/3/21 9:41:24	Paula Andrea Ruiz	1016057111	Fundación Fe	Psicóloga	psicologa8@fundacionfe.org	3208188921
71	6/3/21 9:40:18	6/3/21 9:41:27	Ingrid Nathaly Hernández Barbosa	1015427194	Sub dirección local de suba	Maestra profesional	nathalyher9110@hotmail.com	3132760500
72	6/3/21	6/3/21	Yaneth Tinjaca	52805213	Asociación	Madre comunitaria	yaneth21bautizta@gmail.com	3114688107

	9:40:17	9:41:39	Bautista		nuevo amanecer			
73	6/3/21 9:40:42	6/3/21 9:41:46	Angelica Duarte Alfaro	35425491	Jardín Infantil Helvetia	Maestra profesional	angieduarte2008@gmail.com	3503437852
74	6/3/21 9:40:32	6/3/21 9:41:53	Claudia Jazmín Roncancio	53159727	Creciendo juntos suba	Mamá	claudia84031@gmail.com	3214499485
75	6/3/21 9:40:11	6/3/21 9:42:00	Doris osma	1019036228	Confección	Aperaria de confección	Doris250318420@gmail.com	3203293251
76	6/3/21 9:40:09	6/3/21 9:42:04	Gina Paola Espitia Rojas	52710364	Secretaría de Educación	Referente territorial de educación inicial proyecto 7784	gpespitia@educacionbogota.gov.co	3003258409
77	6/3/21 9:39:55	6/3/21 9:42:12	MARIA DE LA CONCEPCION GOMEZ SEGURA	51812738	NUEVO AMANECER	MADRE COMUNITARIA	ASONUEVOAMANECER@HOTMAIL.COM	3132357129
78	6/3/21 9:40:42	6/3/21 9:42:35	Genesis Montaña	936391002051997	Jardín infantil Helvetia	Párvulos	genesis.020597@gmail.com	3102658495
79	6/3/21 9:41:15	6/3/21 9:42:39	María marleny Suárez	25062982	Luchemos por los niños	Madre comunitaria	Marlensuarez2009@hotmail.com	32277525062
80	6/3/21 9:40:58	6/3/21 9:42:42	María pirela	21428379	Párvulos 7	Acudiente	mjnspirela@gmail.com	3172682767
81	6/3/21 9:41:42	6/3/21 9:42:49	Anyuris romero	15727897	Suba	Mama	romeroanyuris90@gmail.com	3112325617
82	6/3/21 9:40:49	6/3/21 9:42:49	luz adriana martinez suarez	1066574064	creciendo juntos	mama	amartinez300194@gmail.com	3112501338
83	6/3/21 9:41:35	6/3/21 9:42:50	Carmen nohemi sierra	52927921	Jardín nocturno hamacas de sueños.	Maestra profesional	sierracarmennohemi@gmail.com	3163299751
84	6/3/21 9:42:13	6/3/21 9:42:59	Claudia Jazmín Roncancio	53159727	Creciendo juntos suba	Mamá	claudia84031@gmail.com	3214499485
85	6/3/21 9:41:50	6/3/21 9:43:04	Claudia Alexandra Monroy Escobar	52789403	SDIS	Nutricionista dietista equipo de lactancia materna	cmonroy@sdis.gov.co	3023761683
86	6/3/21 9:41:15	6/3/21 9:43:21	JULIETH ALEXANDRA BAUTISTA GRANADOS	1019027626	ASOCIACIÓN CRECIENDO CON AMOR ICBF	REPRESENTANTE LEGAL	creciendoconamor16@hotmail.com	3102053821
87	6/3/21 9:42:41	6/3/21 9:43:39	Paola Andrea Gutiérrez Méndez	52805953	Jardín Infantil Nuevos Timanquitos	Maestra Profesional	gutipao2212@gmail.com	3115003162
88	6/3/21 9:42:42	6/3/21 9:43:41	Genesis Montaña	936391002051997	Jardín infantil Helvetia	Maternal	genesis.020597@gmail.com	3102658495
89	6/3/21 9:41:34	6/3/21 9:44:16	MAILEN CAMARGO VASQUEZ	1140856120	Creciendo juntos	Participante	mailenc001@gmail.com	3016108942
90	6/3/21 9:43:43	6/3/21 9:44:44	Blanca Marlen Gómez	51628911	Los hombres del futuro	madre comunitaria	marlengomezchiquilladas@hotmail.com	3108028130
91	6/3/21 9:42:43	6/3/21 9:44:44	Martha Liliana Arévalo Hernández	39800213	Secretaria Distrital de Integración Social	Auxiliar Pedagógica	Lilo_are@hotmail.com	3102429351
92	6/3/21 9:44:04	6/3/21 9:44:52	Natalia Diaz	1030560050	Madre	Madre	natdi89@hotmail.com	3208724267
93	6/3/21	6/3/21	Nhora	1015426775	Sdis	Maestra	lika.alex@gmail.com	3144225317

	9:43:24	9:44:57	Alexandra castañeda					
94	6/3/21 9:43:07	6/3/21 9:45:07	Yirlean RIOS	1117811535	Jl Helvetia	Auxiliar pedagogica	jardinhelvetia20@gmail.com	3227110961
95	6/3/21 9:43:43	6/3/21 9:45:16	MARIA DEL PILAR BENAVIDES VIDAL	52279983	ASOCIACION TIBABUYES UNIVERSAL	MADRE COMUNITARIA	ASOTIBABUYES @HOTMAIL.COM	3125716817
96	6/3/21 9:44:47	6/3/21 9:45:30	Leidy Viviana Galindo Daza	1106484742	Servicio creciendo juntos	Mamá	vivigada2018@gmail.com	3209244111
97	6/3/21 9:44:30	6/3/21 9:45:37	Nidia marcela Martínez	1019098133	Creciendo juntos	Madre cabeza de hogar	Marcelamartinez_355@hotmail.com	3143296743
98	6/3/21 9:39:35	6/3/21 9:45:47	María del Pilar Garzon Vanegas	28556658	Asociación Tibabuyes universal	Madre Comunitaria	mpilargarzonv@hotmail.com	3125617333
99	6/3/21 9:45:11	6/3/21 9:45:49	Diana Patricia Pacanchique Medina	52393163	Jardín infantil Nuevo Timanquitos	Maestra profesional	Pacagrupa4@hotmail.com	3214986956
100	6/3/21 9:43:20	6/3/21 9:46:09	María Teresa Ramírez Martínez 5	51644506	Ashoden	Madre comunitaria	tere-maria2009@hotmail.es	3134593362
101	6/3/21 9:45:37	6/3/21 9:46:39	ANGÉLICA MARÍA TORRES TAMAYO	52496909	SECRETARIA DE INTEGRACIÓN SOCIAL JARDÍN INFANTIL NUEVOS TIMANQUITOS	MAESTRA PROFESIONAL	angelik212@hotmail.es	3138691791
102	6/3/21 9:46:09	6/3/21 9:47:29	Mery Barreto	35511156	Nuevo Amanecer	Madre comunitaria	asonuevoamanecer@hotmail.com	3005521329
103	6/3/21 9:43:11	6/3/21 9:47:39	SYLVIA MADELEINE SAENZ LANDINEZ	1019082333	SLIS SUBA	PROFESIONAL COMUNITARIA	SYLVIALANDINEZ03@GMAIL.COM	3188292254
104	6/3/21 9:48:27	6/3/21 9:49:24	Rosa Elmira Araque Berdugo	24149628	Asociacion los hombres del futuro	Madre comunitaria	rosaraque@hotmail.es	3132425500
105	6/3/21 9:45:20	6/3/21 9:50:05	Laura Lopez Bonilla	1049372859	Hogar Infantil Sol Solecito	Psicóloga	llopezbonilla@yahoo.es	3204618154
106	6/3/21 9:47:07	6/3/21 9:50:11	Lady Catherine Aguirre Lozano	1015410538	Cundinamarca	Participante creciendo en familia	creciendoenfamiliasuba2021@gmail.com	3203074876
107	6/3/21 9:46:57	6/3/21 9:50:12	María Edelmira Quintana Castro	35510422	Jardín infantil Nuevos Tmanquitos	Auxiliar de la atención a la primera infancia edelmiraq@hotmail.com	edelmiraq@hotmail.com	3166995059
108	6/3/21 9:39:59	6/3/21 9:50:17	Maria Mayorga	41418366	Ashoden	Madre comunitaria	edithquintero-03@ hotmail.com	3143852021
109	6/3/21 9:48:17	6/3/21 9:50:41	Carolina Suarez Cuervo	35252441	Asociación de Padres Usuarios San Ignacio de Loyola CDI sede suba	Psicosocial	carolinaykamila2002@hotmail.com	3013053151
110	6/3/21 9:50:03	6/3/21 9:51:32	Rosa Ana Salcedo torres	1102878252	No	Asesora de ventas	rositasalcedostorres@gmail.com	3114470828
111	6/3/21 9:46:13	6/3/21 9:52:12	JACQUELINE CEPEDA MARIN	51880220	ASHODEN-SUBA	MADRE COMUNITARIA	ashomadres@hotmail.com	3182219181

112	6/3/21 9:40:22	6/3/21 9:52:49	Natalia Cardenas Gonzalez	1014217904	Creciendo juntos	Mama del programa	Liamcamilo2018@gmail.com	3174234934
113	6/3/21 9:52:11	6/3/21 9:55:02	Gloria Amparo Ponce G	38705104	Asociación Nuevo Amanecer	Madre Comunitaria	Poncegloria@hotmail.com	3103461761
114	6/3/21 9:55:18	6/3/21 9:56:17	Yeny fagua	1019016972	Casa de pensamiento	Madre	yenyfonseca1987@hotmail.com	3008625211
115	6/3/21 9:56:14	6/3/21 9:57:18	LUIS ALEXANDER BULLA YOPASA	79874762	Casa de pensamiento Gue Atyquin	Papá	bulia4@hotmail.com	3208083216
116	6/3/21 9:54:52	6/3/21 9:57:44	yeimy katerin Mancipe Gonzalez	1019089613	Casa de Pensamiento	madre - acudiene	kater-01@hotmail.com	3013758844
117	6/3/21 9:57:02	6/3/21 9:58:04	Jessica Sánchez García	1019080651	Casa de pensamiento	Mamá,cuidadora	tahok_13@hotmail.com	3115145454
118	6/3/21 9:57:36	6/3/21 9:58:56	Clara Consuelo Garcia	52275474	Transmilenio S.A	Gestora Social	clara.garcia@transmilenio.gov.co	3115224616
119	6/3/21 9:56:58	6/3/21 10:00:32	Brillit Stefany Moreno Barragán	1024524189	Asociacion esperanza y progreso	Psicosocial	aeyppicosocialcentral@gmail.com	3208212327
120	6/3/21 9:58:45	6/3/21 10:01:20	DENISE ELEANOR OSPINA CORREDOR	51738519	ICBF CENTRO ZONAL SUBA	REFERENTE ARTICULACION DEL SNBF Y SUS AGENTES	denisse.ospina@icbf.gov.co	3162214066
121	6/3/21 9:57:17	6/3/21 10:01:43	NANCY STELLA GOMEZ NIVIAYO	52340151	CASA DE PENSAMIENTO GUE ATYQIB XAGUARA SUN SIASUA	SAIA-MAESTRA PPROFESIONAL	verde1975@outlook.com	3003914410
122	6/3/21 10:02:51	6/3/21 10:03:29	Andrés Fabián Beltrán Calderón	1032441381	Nidos IDARTES	AC	beltran.dres@hotmail.com	3058815458
123	6/3/21 10:02:34	6/3/21 10:04:31	Hasbleidy Borrero Triviño	1030633728	Corporación para el Desarrollo Integral Humano - CORDIN	Psicóloga	hasbleidy.bt2020@gmail.com	3192994425
124	6/3/21 9:58:21	6/3/21 10:04:47	Sonia Andrea Luque Cortes	1019030968	Nidos- Idartes	Artista Comunitaria	sanluquec@gmail.com	3115550352
125	6/3/21 10:02:19	6/3/21 10:04:52	Daniela arrieta	1235049331	Bb	Miembro de equipo	Arridaniela@gmail.com	3132482852
126	6/3/21 10:04:31	6/3/21 10:05:36	Paola Escamilla Vargas	52986440	Slis suba	Psicóloga	paola.risitas123@gmail.com	3103333468
127	6/3/21 10:04:43	6/3/21 10:05:50	Clara espitia	52800503	Nueva generación de Colombianos	Madre comunitaria	claraines.cien28@gmail.com	3122817518
128	6/3/21 10:05:56	6/3/21 10:07:10	LIZETH VARON PARADA	1019091437	ASOCIACIÓN ESPERANZA Y PROGRESO	PROFESIONAL PSICOSOCIAL	aeyppicosocialbilbao@gmail.com	3195849257
129	6/3/21 10:06:24	6/3/21 10:07:39	ELSY YENY LOPEZ YOPASA	52490238	SDIS - INFANCIA	MAESTRA PROFESIONAL	elsylopez302@hotmail.com	3115338420
130	6/3/21 10:07:33	6/3/21 10:09:17	Martha Cecilia Becerra	52987508	Secretaria Distrital de	Docente	mspedagogica@gmail.com	3208659664

			Cardoso		Integración Social			
131	6/3/21 10:08:22	6/3/21 10:09:17	María Teresa Galeano	52843542	Orden de hermanos menores Capuchinos	Directora	coordinacionhogaramiguitos@gmail.com	3123844299
132	6/3/21 10:07:57	6/3/21 10:09:22	Ana Celia Alfonso Ramos	51911738	Tubabuys universal	Madre comunitaria	anaceliaalfonsoramos@gmail.com	3115351797
133	6/3/21 10:07:58	6/3/21 10:09:43	Paula Yisell Alvarado Hincapie	1014241310	Hogar infantil Amiguitos	Profesional Psicosocial	Coordinacionhogaramiguitos@gmail.com	3134852733
134	6/3/21 10:08:55	6/3/21 10:10:02	Paula Andrea Gonzalez camacho	1019049388	Nueva generación de colombianos	Madre comunitaria	Valentinakarol21@outlook.com	3219114864
135	6/3/21 10:08:16	6/3/21 10:10:06	Nubia Inés González González	41696909	Asociación Tibabuyes Universal	Madre Comunitaria	Jumady28@hotmail.com	3214093008
136	6/3/21 10:10:09	6/3/21 10:10:45	Loreane Prado	1019009854	Nidos- Idartes	Gestora territorial	loreane.prado@idartes.gov.co	3007971689
137	6/3/21 10:12:46	6/3/21 10:13:31	Claudia Milena Quintero García	52356933	SLIS SUBA	Instructor	cquinterog@sdis.gov.co	3112826900
138	6/3/21 10:13:18	6/3/21 10:14:05	Marcela Gómez Cañas	52333419	SDIS Infancia - Equipo RIAGA	Contratistas	magomez@sdis.gov.co	3125767714
139	6/3/21 10:13:24	6/3/21 10:15:55	Daniela arrieta	1235049331	Caminadores 3 jardín helvetia	Miembro de equipo	Arrianiela3@gmail.com	3132482852
140	6/3/21 10:18:20	6/3/21 10:20:03	LUZ NELLY BOHORQUEZ SALINAS	52587698	SLIS SUBA JARDIN INFANTIL NUEVOS TIMANQUITOS	PROFESIONAL EN ATENCIÓN A LA PRIMERA INFANCIA	luznellybohorquez_55@hotmail.com	3123113998
141	6/3/21 10:19:49	6/3/21 10:21:03	Flor Angela López Castañeda	1019027521	Sdis	Instructor 313 grado 5	Flopez@sdis.gov.co	3133287671
142	6/3/21 10:20:25	6/3/21 10:21:36	María Fernanda Buitrago Runza	52799561	Bogotá	Mama	Mariafernandarunza@hotmail.com	3156887934
143	6/3/21 10:21:27	6/3/21 10:22:27	Flor M Escalante B	51631866	Slis Suba	Ref políticas públicas	fescalante@sdis.gov.co	3112377431
144	6/3/21 10:28:13	6/3/21 10:29:42	Clara Marina Jiménez Velandia	39773376	Secretaría de integración social-Jardín helvetia	Maestra profesional	Jardinhelvetia@hotmail.com	3017086198
145	6/3/21 10:31:01	6/3/21 10:34:05	Adriana Velandia Benitez	1032372805	Subred Norte ESE	Líder PAI	liderpaiengativa@subrednorte.gov.co	3112770801
146	6/3/21 10:22:14	6/3/21 10:38:10	johanna catalina rincon bustacara	1022923731	jardín infantil los timanquitos	maestra profesional	jardín infantil los timanquitos	3115289316
147	6/3/21 10:23:01	6/3/21 10:39:31	Esmeralda viviana	50965576	Secretaría Distrital de Integración Social	Maestra profesional	Timanquitos@hotmail.com	3103253481
148	6/3/21 10:43:23	6/3/21 10:44:17	DOLLY VERONICA CALDERON TAMAYO	1026251374	OPAN CLUB AMIGO SUBA	COORDINADORA	COORD.SUBA@OPANAMIGO.ORG	3132088835
149	6/3/21	6/3/21	Tatiana Maritza	53070258	Jardín infantil	Maestra profesional	Cvnuevostimanquitos@hotmail.com	3167880094

	10:44:28	10:46:01	Camargo Rodríguez		Nuevos Timanquitos			
150	6/3/21 10:56:13	6/3/21 10:57:54	Hercilia Niviayo Torres	37249578	Casa de pensamiento xaguara siasua	Abuela sabedora	Bitalia28@hotmail.com	3204572225
151	6/3/21 11:08:24	6/3/21 11:10:11	Gonzalo Gómez Cabiativa	79231353.	Suba.	Sabedor	gonzalogcabiativa@hotmail.com	3204088256.
152	6/3/21 11:18:52	6/3/21 11:19:54	CAMILA ANDREA CASSAB ROMERO	1022399147	ASOCIACION ESPERANZA Y PROGRESO	PSICOSOCIAL	aeyppicosocialsantarita@gmail.com	3144405060
153	6/3/21 11:26:37	6/3/21 11:28:04	Martha Lucía Rodríguez Nieto	21076403	Asociación Nueva Generación de Colombianos	Madre Comunitaria	nuevageneraciondecolombianos@gmail.com	3208535703
154	6/3/21 11:28:45	6/3/21 11:29:28	Martha Isabel Leguizamón Sanabria	52339560	Acoben gaitana 3	Representante legal	marthaileguizamon29@hotmail.com	3203838422
155	6/3/21 11:51:48	6/3/21 11:52:46	maria fernanda duque perez	1010186688	sdis	aux pedagogica	fernabelle11@hotmail.com	3204185632
156	6/3/21 11:58:02	6/3/21 11:58:41	Luis yopasa	7185210	Sdis	Sabedor	utiguayopasa@gmail.com	3175595709
157	6/3/21 12:01:14	6/3/21 12:02:27	María yopasa	35498594	Sdis	Sabedora	Mariaelba60@hotmail.com	3123460986
158	6/3/21 12:27:36	6/3/21 12:31:46	Luisa Alejandra Mendieta Sandoval	1019116039	Hogar infantil Hunza	Agente pedagógica	Corpohunza@gmail.com	3208671519
159	6/3/21 14:02:43	6/3/21 14:03:29	Kelli Daniela Tique Juanias	1033763279	Ambika pijao	Mamá	preciadodanna.2014@gmail.com	3133577685